

LEI ORÇAMENTÁRIA ANUAL



EXERCÍCIO DE 2024

Administração

RUDI PAETZOLD

PREFEITURA MUNICIPAL DE CORONEL SAPUCAIA
ESTADO DE MATO GROSSO DO SUL
GABINETE DO PREFEITO

SUMÁRIO

LEI ORÇAMENTÁRIA ANUAL (LOA)

DOCUMENTOS:

Descrição	Página
1. Mensagem e Projeto de Lei Orçamentária Anual;	
2. Comprovante de Publicação e Ampla Divulgação, inclusive em meios eletrônicos de acesso público, da LOA (LC nº 101/00, art. 48);	
3. Sumário geral da Receita por fontes e das Despesas por função do governo (Lei nº 4.320/64, art. 2º, § 1º, inc. I);	
4. Anexo 1 – Demonstrativo da Receita e Despesa segundo as categorias econômicas, apurando-se o Resultado Orçamentário (Lei nº 4.320/64, art. 2º, §1º, inc. II, Portaria Interministerial nº 163/2001 - Anexos I e II e alterações);	
5. Anexo 2 – Demonstrativo da Receita segundo as Categorias Econômicas e Natureza da Despesa (Lei nº 4.320/64, art. 3º e art. 8º, Portaria SOF nº 8, de 04/02/1985 - Adendo III e alterações);	
6. Anexo 2 – Consolidação Geral – Resumo Geral da Despesa segundo as Categorias Econômicas (Lei nº 4.320/64, art. 15 e art. 8º, Portaria SOF nº 8, de 04/02/1985 - Adendo III e alterações);	
7. Quadro discriminativo da Receita, por fontes, e respectiva legislação (Lei nº 4.320/64, art. 2º, § 1º, inc. III);	
8. Quadro das dotações por órgãos do governo: Poder Executivo e Poder Legislativo (Lei nº 4.320/64, art. 2º, § 1º, inc. IV);	
9. Quadro de Detalhamento da Despesa – QDD (Lei nº 4.320/64, art. 2º);	
10. Quadro demonstrativo da Receita e Planos de Aplicação dos Fundos Especiais (Lei nº 4.320/64, art. 2º, § 2º, inc. I, c/c art. 71 e art. 56);	

PREFEITURA MUNICIPAL DE CORONEL SAPUCAIA
ESTADO DE MATO GROSSO DO SUL
GABINETE DO PREFEITO

11. Anexo 6 – Programa de trabalho por órgão e unidade orçamentária, detalhado por projeto e atividades (Lei nº 4.320/64, art. 2º, §2º, inc. II, Portaria SOF nº 8, de 04/02/1985 - Adendo V e alterações);	
12. Anexo 7 – Demonstrativo de funções, programas e subprogramas por projetos e atividades (Lei nº 4.320/64, art. 2º, §2º, inc. II, Portaria SOF nº 8, de 04/02/1985 - Adendo VI e alterações);	
13. Anexo 8 – Demonstrativo de Despesas por funções, programas e subprogramas, conforme o vínculo com os recursos (Lei nº 4.320/64, art. 2º, §2º, inc. II, Portaria SOF nº 8, de 04/02/1985 - Adendo VII e alterações);	
14. Anexo 9 – Demonstrativo das Despesas por órgão e funções (Lei nº 4.320/64, art. 2º, §2º, inc. II, Portaria SOF nº 8, de 04/02/1985 – Adendo VIII e alterações);	
15. Quadro demonstrativo do programa anual de trabalho do governo em termos de realização de obras e de prestação de serviços (Lei nº 4.320/64, art. 2º, § 2º, inc. III);	
16. Tabelas explicativas de Evolução da Receita e da Despesa evidenciada em Notas Explicativas (Lei nº 4.320/64, art. 22, inc. III);	
17. Descrição sucinta de cada unidade administrativa, suas principais finalidades e respectiva legislação (Lei nº 4.320/64, art. 22 parágrafo único);	
18. Quadro de Detalhamento da Despesa por Fonte de Recurso;	
19. Cronograma de Transferências Financeiras;	
20. Resumo da Receita e Despesa por Fonte de Recurso;	
21. Demonstrativo das Receitas e Despesas com Ações e Serviços Público de Saúde;	
22. Demonstrativo das Receitas e Despesas com Manutenção do Ensino;	
23. Demonstrativo de Aplicação do FUNDEB;	
24. Demonstrativo da Despesa com Pessoal;	
25. Gráfico da Despesa por Função;	

PREFEITURA MUNICIPAL DE CORONEL SAPUCAIA
ESTADO DE MATO GROSSO DO SUL
GABINETE DO PREFEITO

26. Gráfico da Despesa por Grupo de Natureza;	
27. Gráfico da Receita Prevista;	
28. Termo de Autorização de Impressão.	

**PREFEITURA MUNICIPAL DE CORONEL SAPUCAIA
ESTADO DE MATO GROSSO DO SUL
GABINETE DO PREFEITO**

1. Mensagem e Projeto de Lei Orçamentária Anual;



PREFEITURA MUNICIPAL DE CORONEL SAPUCAIA
ESTADO DE MATO GROSSO DO SUL
GABINETE DO PREFEITO

LEI MUNICIPAL Nº 1447/2023

ESTIMA A RECEITA E FIXA A DESPESA
DO MUNICÍPIO DE CORONEL
SAPUCAIA/MS, PARA O EXERCÍCIO
FINANCEIRO DE 2024, E DÁ OUTRAS
PROVIDÊNCIAS.

Faço saber que a Câmara Municipal aprovou e eu, **RUDI PAETZOLD**, Prefeito Municipal de Coronel Sapucaia, Estado de Mato Grosso do Sul, sanciono a seguinte Lei:

Art. 1º Esta Lei estima a receita e fixa a despesa do Município de Coronel Sapucaia/MS, para exercício financeiro de 2024, compreendendo o Orçamento Fiscal e o Orçamento da Seguridade Social, abrangendo Fundos, Fundações, Autarquias, Órgãos e Unidades que compõem a Administração Pública Municipal Direta e Indireta.

Art. 2º O conjunto dos orçamentos fiscal e da seguridade social estima a receita e fixa despesa em igual valor de **R\$ 99.500.000,00 (noventa e nove milhões e quinhentos mil reais)**, importando o Orçamento Fiscal em R\$ 65.810.500,00 (sessenta e cinco milhões, oitocentos e dez mil e quinhentos reais) e o Orçamento da Seguridade Social em R\$ 33.689.500,00 (trinta e três milhões, seiscentos e oitenta e nove mil e quinhentos reais).

Art. 3º A Receita Orçamentária decorrerá da arrecadação de tributos, transferências constitucionais e outras receitas correntes e de capital, em observância à legislação vigente.

Art. 4º No caso de alterações promovidas por um ato legal do Tribunal de Contas do Estado de Mato Grosso do Sul, referentes ao ementário da receita e à correspondente fonte de recurso que engloba o conjunto de peças obrigatórias, fica expressamente concedida autorização ao Poder Executivo para realizar os devidos ajustes através de suas próprias medidas, em conformidade com as diretrizes normativas em vigor.

Art. 5º As Receitas e as Despesas serão realizadas de acordo com as especificações constantes dos quadros que integram esta Lei, observando o seguinte desdobramento:

RECEITA DOS ORÇAMENTOS FISCAL E DA SEGURIDADE SOCIAL
POR CATEGORIA ECONÔMICA

ESPECIFICAÇÃO	TOTAL
1. Receitas Correntes	97.148.830,08



PREFEITURA MUNICIPAL DE CORONEL SAPUCAIA
ESTADO DE MATO GROSSO DO SUL
GABINETE DO PREFEITO

Receita de Impostos, Taxas e Contribuição de Melhoria	5.005.830,08
Receita de Contribuições	3.217.000,00
Receita Patrimonial	661.500,00
Receita de Serviços	0,00
Transferência Correntes	88.193.500,00
Outras Receitas Correntes	71.000,00
2. Receitas Correntes (Intra)	3.603.000,00
Contribuições – Intra	3.603.000,00
3. Receita de Capital	7.761.500,00
Alienação de Bens	1.500,00
Transferência de Capital	7.760.000,00
4. Deduções da Receita	- 9.013.330,08
Renúncia de IPTU	- 90.330,08
Dedução p/ Formação do FUNDEB	- 8.923.000,00
5. TOTAL	99.500.000,00

DESPESA POR CATEGORIA ECONÔMICA

ESPECIFICAÇÃO	TOTAL
Despesa Corrente	83.118.845,00
Despesa de Capital	13.219.155,00
Reserva do RPPS	2.712.000,00
Reserva de Contingência	450.000,00
TOTAL	99.500.000,00

DESPESA POR ÓRGÃO/UNIDADE

ÓRGÃO/UNIDADE	TOTAL
01 – Câmara Municipal de Coronel Sapucaia	3.050.000,00
01 – Câmara Municipal de Coronel Sapucaia	3.050.000,00
01 – Gabinete do Prefeito	691.000,00
01 Gabinete do Prefeito	691.000,00
02 – Assessoria de Planejamento	12.000,00
01 – Assessoria de Planejamento	12.000,00
03 – Procuradoria Jurídica	780.000,00
01 – Procuradoria Jurídica	780.000,00
04 – Secretaria Municipal de Finanças	1.719.000,00
01 – Secretaria Municipal de Finanças	1.719.000,00
05 – Secretaria Municipal de Administração e Gestão	8.341.500,00
01 – Secretaria Municipal de Administração e Gestão	8.341.500,00



PREFEITURA MUNICIPAL DE CORONEL SAPUCAIA
ESTADO DE MATO GROSSO DO SUL
GABINETE DO PREFEITO

06 – Secretaria Municipal de Educação e Cultura	36.118.000,00
01 – Secretaria Municipal de Educação e Cultura	8.417.000,00
02 – FUNDEB	27.501.000,00
03 – Fundo Municipal de Arte e Cultura	200.000,00
07 – Secretaria Municipal de Saúde Pública	22.954.500,00
01 – Secretaria Municipal de Saúde Pública	3.143.000,00
02 – Fundo Municipal de Saúde	19.811.500,00
08 – Secretaria Municipal de Assistência Social	4.832.000,00
01 – Secretaria Municipal de Assistência Social	2.925.000,00
02 – Fundo Municipal da Criança e do Adolescente	20.000,00
03 – Fundo Municipal de Investimento Social	120.000,00
04 – Fundo Municipal de Assistência Social	1.733.000,00
05 – Fundo Municipal da Pessoa Idosa	34.000,00
09 – Secretaria Municipal de Infraestrutura	9.581.000,00
01 – Secretaria Municipal de Infraestrutura	9.552.000,00
02 – Fundo de Habitação e Interesse Social	29.000,00
10 – Secretaria Municipal de Juventude, Esporte e Lazer	1.151.000,00
01 – Secretaria Municipal de Juventude, Esporte e Lazer	1.151.000,00
11 – Secretaria Municipal de Desenv. Econômico Sustentável	3.893.000,00
01 – Secretaria Municipal de Des. Econômico Sustentável	735.000,00
02 – Fundo Municipal de Meio Ambiente	3.158.000,00
12 - Controladoria Geral Municipal	24.000,00
01 – Controladoria Geral Municipal	24.000,00
13 - Instituto de Prev. Social dos Servidores de Coronel Sapucaia	5.903.000,00
01 – Instituto de Prev. Social dos Serv. de Cel. Sapucaia	5.903.000,00
99 – Reserva de Contingência	450.000,00
99 – Reserva de Contingência	450.000,00
TOTAL	99.500.000,00

DESPESA POR ENTIDADE CONTÁBIL

ESPECIFICAÇÃO	TOTAL
Prefeitura Municipal de Coronel Sapucaia	31.872.500,00
Câmara Municipal de Coronel Sapucaia	3.050.000,00
FUNDEB	27.501.000,00
Fundo Municipal de Saúde	22.954.500,00
Fundo Municipal de Assistência Social	4.658.000,00
Fundo Municipal de Investimento Social	120.000,00
Fundo Municipal da Criança e do Adolescente	20.000,00
Fundo de Habitação de Interesse Social Cel. Sapucaia	29.000,00

R



PREFEITURA MUNICIPAL DE CORONEL SAPUCAIA
ESTADO DE MATO GROSSO DO SUL
GABINETE DO PREFEITO

Fundo Municipal de Arte e Cultura	200.000,00
Instituto de Previdência Social dos Servidores de Cel. Sapucaia	5.903.000,00
Fundo Municipal de Meio Ambiente	3.158.000,00
Fundo Municipal da Pessoa Idosa	34.000,00
TOTAL	99.500.000,00

Art. 6º Fica o Poder Executivo Municipal autorizado a realizar a abertura de créditos adicionais suplementares, desde que seja observado o limite de 5% (cinco por cento) do montante total da despesa fixada no Artigo 2º desta Lei. Para consecução dessa prerrogativa, fica estipulado que os recursos necessários para cobertura dos referidos créditos deverão ser provenientes das fontes elencadas nos incisos de I a IV do § 1º do Artigo 43 da Lei nº 4.320, de 17 de março de 1964.

Parágrafo único. As autorizações contempladas no caput deste artigo são extensivas às dotações orçamentárias consignadas ao Poder Legislativo e às programações orçamentárias dos Fundos e dos Órgãos da Administração Indireta.

Art. 7º O Poder Executivo Municipal, no interesse da Administração, poderá proceder à descentralização parcial ou total de dotações orçamentárias, observando as normas estabelecidas no Plano de Contas Aplicado ao Setor Público (PCASP).

Art. 8º Fica autorizado o Poder Executivo a promover a compatibilidade da Lei de Diretrizes Orçamentária – LDO e a Lei do Plano Plurianual – PPA com as alterações verificadas nesta Lei.

Art. 9º Em cumprimento ao Artigo 29-A da Constituição Federal, o Executivo Municipal deverá suplementar ou deduzir o Orçamento Geral da Câmara Municipal em até 60 (sessenta) dias após o encerramento do exercício financeiro em curso, tendo por base a receita efetivamente arrecadada.

Art. 10 Integram esta Lei os documentos referenciados na Lei 4.320/64 na Lei de Responsabilidade Fiscal e nas disposições legais do Tribunal de Contas/MS.

Art. 11 Esta Lei entra em vigor em 1º de janeiro de 2024.

Coronel Sapucaia/MS, Gabinete do Prefeito Municipal, 26 de dezembro de 2023.

RUDI PAETZOLD
Prefeito Municipal

PREFEITURA MUNICIPAL DE CORONEL SAPUCAIA
ESTADO DE MATO GROSSO DO SUL
GABINETE DO PREFEITO

2. Comprovante de Publicação e Ampla Divulgação, inclusive em meios eletrônicos de acesso público, da LOA (LC n° 101/00, art. 48);

FINANÇAS

LEI MUNICIPAL Nº 1447/2023 - LOA 2024

LEI MUNICIPAL Nº 1447/2023

ESTIMA A RECEITA E FIXA A DESPESA DO MUNICÍPIO DE CORONEL SAPUCAIA/MS, PARA O EXERCÍCIO FINANCEIRO DE 2024, E DÁ OUTRAS PROVIDÊNCIAS.

Faço saber que a Câmara Municipal aprovou e eu, **RUDI PAETZOLD**, Prefeito Municipal de Coronel Sapucaia, Estado de Mato Grosso do Sul, sanciono a seguinte Lei:

Art. 1º Esta Lei estima a receita e fixa a despesa do Município de Coronel Sapucaia/MS, para exercício financeiro de 2024, compreendendo o Orçamento Fiscal e o Orçamento da Seguridade Social, abrangendo Fundos, Fundações, Autarquias, Órgãos e Unidades que compõem a Administração Pública Municipal Direta e Indireta.

Art. 2º O conjunto dos orçamentos fiscal e da seguridade social estima a receita e fixa despesa em igual valor de **R\$ 99.500.000,00 (noventa e nove milhões e quinhentos mil reais)**, importando o Orçamento Fiscal em R\$ 65.810.500,00 (sessenta e cinco milhões, oitocentos e dez mil e quinhentos reais) e o Orçamento da Seguridade Social em R\$ 33.689.500,00 (trinta e três milhões, seiscentos e oitenta e nove mil e quinhentos reais).

Art. 3º A Receita Orçamentária decorrerá da arrecadação de tributos, transferências constitucionais e outras receitas correntes e de capital, em observância à legislação vigente.

Art. 4º No caso de alterações promovidas por um ato legal do Tribunal de Contas do Estado de Mato Grosso do Sul, referentes ao ementário da receita e à correspondente fonte de recurso que engloba o conjunto de peças obrigatórias, fica expressamente concedida autorização ao Poder Executivo para realizar os devidos ajustes através de suas próprias medidas, em conformidade com as diretrizes normativas em vigor.

Art. 5º As Receitas e as Despesas serão realizadas de acordo com as especificações constantes dos quadros que integram esta Lei, observando o seguinte desdobramento:

**RECEITA DOS ORÇAMENTOS FISCAL E DA SEGURIDADE SOCIAL
POR CATEGORIA ECONÔMICA**

ESPECIFICAÇÃO	TOTAL
1. Receitas Correntes	97.148.830,08
Receita de Impostos, Taxas e Contribuição de Melhoria	5.005.830,08
Receita de Contribuições	3.217.000,00
Receita Patrimonial	661.500,00
Receita de Serviços	0,00
Transferência Correntes	88.193.500,00
Outras Receitas Correntes	71.000,00
2. Receitas Correntes (Intra)	3.603.000,00
Contribuições – Intra	3.603.000,00
3. Receita de Capital	7.761.500,00
Alienação de Bens	1.500,00
Transferência de Capital	7.760.000,00
4. Deduções da Receita	- 9.013.330,08
Renúncia de IPTU	- 90.330,08
Dedução p/ Formação do FUNDEB	- 8.923.000,00
5. TOTAL	99.500.000,00

DESPESA POR CATEGORIA ECONÔMICA

ESPECIFICAÇÃO	TOTAL
Despesa Corrente	83.118.845,00
Despesa de Capital	13.219.155,00
Reserva do RPPS	2.712.000,00
Reserva de Contingência	450.000,00
TOTAL	99.500.000,00

DESPESA POR ÓRGÃO/UNIDADE

ÓRGÃO/ UNIDADE	TOTAL
01 – Câmara Municipal de Coronel Sapucaia	3.050.000,00
01 – Câmara Municipal de Coronel Sapucaia	3.050.000,00
01 – Gabinete do Prefeito	691.000,00
01 Gabinete do Prefeito	691.000,00
02 – Assessoria de Planejamento	12.000,00
01 – Assessoria de Planejamento	12.000,00
03 – Procuradoria Jurídica	780.000,00
01 – Procuradoria Jurídica	780.000,00
04 – Secretaria Municipal de Finanças	1.719.000,00
01 – Secretaria Municipal de Finanças	1.719.000,00
05 – Secretaria Municipal de Administração e Gestão	8.341.500,00
01 – Secretaria Municipal de Administração e Gestão	8.341.500,00
06 – Secretaria Municipal de Educação e Cultura	36.118.000,00
01 – Secretaria Municipal de Educação e Cultura	8.417.000,00
02 – FUNDEB	27.501.000,00
03 – Fundo Municipal de Arte e Cultura	200.000,00
07 – Secretaria Municipal de Saúde Pública	22.954.500,00
01 – Secretaria Municipal de Saúde Pública	3.143.000,00
02 – Fundo Municipal de Saúde	19.811.500,00
08 – Secretaria Municipal de Assistência Social	4.832.000,00
01 – Secretaria Municipal de Assistência Social	2.925.000,00

02 – Fundo Municipal da Criança e do Adolescente	20.000,00
03 – Fundo Municipal de Investimento Social	120.000,00
04 – Fundo Municipal de Assistência Social	1.733.000,00
05 – Fundo Municipal da Pessoa Idosa	34.000,00
09 – Secretaria Municipal de Infraestrutura	9.581.000,00
01 – Secretaria Municipal de Infraestrutura	9.552.000,00
02 – Fundo de Habitação e Interesse Social	29.000,00
10 – Secretaria Municipal de Juventude, Esporte e Lazer	1.151.000,00
01 – Secretaria Municipal de Juventude, Esporte e Lazer	1.151.000,00
11 – Secretaria Municipal de Desenv. Econômico Sustentável	3.893.000,00
01 – Secretaria Municipal de Des. Econômico Sustentável	735.000,00
02 – Fundo Municipal de Meio Ambiente	3.158.000,00
12 – Controladoria Geral Municipal	24.000,00
01 – Controladoria Geral Municipal	24.000,00
13 – Instituto de Prev. Social dos Servidores de Coronel Sapucaia	5.903.000,00
01 – Instituto de Prev. Social dos Serv. de Cel. Sapucaia	5.903.000,00
99 – Reserva de Contingência	450.000,00
99 – Reserva de Contingência	450.000,00
TOTAL	99.500.000,00

DESPESA POR ENTIDADE CONTÁBIL

ESPECIFICAÇÃO	TOTAL
Prefeitura Municipal de Coronel Sapucaia	31.872.500,00
Câmara Municipal de Coronel Sapucaia	3.050.000,00
FUNDEB	27.501.000,00
Fundo Municipal de Saúde	22.954.500,00
Fundo Municipal de Assistência Social	4.658.000,00
Fundo Municipal de Investimento Social	120.000,00
Fundo Municipal da Criança e do Adolescente	20.000,00
Fundo de Habitação de Interesse Social Cel. Sapucaia	29.000,00
Fundo Municipal de Arte e Cultura	200.000,00
Instituto de Previdência Social dos Servidores de Cel. Sapucaia	5.903.000,00
Fundo Municipal de Meio Ambiente	3.158.000,00
Fundo Municipal da Pessoa Idosa	34.000,00
TOTAL	99.500.000,00

Art. 6º Fica o Poder Executivo Municipal autorizado a realizar a abertura de créditos adicionais suplementares, desde que seja observado o limite de 5% (cinco por cento) do montante total da despesa fixada no Artigo 2º desta Lei. Para consecução dessa prerrogativa, fica estipulado que os recursos necessários para cobertura dos referidos créditos deverão ser provenientes das fontes elencadas nos incisos de I a IV do § 1º do Artigo 43 da Lei nº 4.320, de 17 de março de 1964.

Parágrafo único. As autorizações contempladas no caput deste artigo são extensivas às dotações orçamentárias consignadas ao Poder Legislativo e às programações orçamentárias dos Fundos e dos Órgãos da Administração Indireta.

Art. 7º O Poder Executivo Municipal, no interesse da Administração, poderá proceder à descentralização parcial ou total de dotações orçamentárias, observando as normas estabelecidas no Plano de Contas Aplicado ao Setor Público (PCASP).

Art. 8º Fica autorizado o Poder Executivo a promover a compatibilidade da Lei de Diretrizes Orçamentária – LDO e a Lei do Plano Plurianual – PPA com as alterações verificadas nesta Lei.

Art. 9º Em cumprimento ao Artigo 29-A da Constituição Federal, o Executivo Municipal deverá suplementar ou deduzir o Orçamento Geral da Câmara Municipal em até 60 (sessenta) dias após o encerramento do exercício financeiro em curso, tendo por base a receita efetivamente arrecadada.

Art. 10 Integram esta Lei os documentos referenciados na Lei 4.320/64 na Lei de Responsabilidade Fiscal e nas disposições legais do Tribunal de Contas/MS.

Art. 11 Esta Lei entra em vigor em 1º de janeiro de 2024.

Coronel Sapucaia/MS, Gabinete do Prefeito Municipal, 26 de dezembro de 2023.

RUDI PAETZOLD

Prefeito Municipal

Matéria enviada por CRISTIANE DA SILVA CHAVES

LICITAÇÃO**PORTARIA DE NOMEAÇÃO DE FISCAL DE ATA DE REGISTRO DE PREÇO**

PORTARIA SLC Nº069/2023, 22 de novembro de 2023.

“Designa colaboradores para exercer a função de Fiscal Titular e Fiscal Substituto do contrato abaixo consignada.”

O Prefeito Municipal Rudi Paetzold, no uso da competência que lhe foi outorgada pelo artigo 3º, do Decreto Municipal

**PREFEITURA MUNICIPAL DE CORONEL SAPUCAIA
ESTADO DE MATO GROSSO DO SUL
GABINETE DO PREFEITO**

3. **Sumário geral da Receita por fontes e das Despesas por função do governo (Lei nº 4.320/64, art. 2º, § 1º, inc. I);**

PREFEITURA MUNICIPAL DE CORONEL SAPUCAIA

Rua Abílio Espindola Sobrinho,570, 234

01988914/0001-75

Exercício: 2024

(Art.2º - § 1º da Lei 4.320/64)

CONSOLIDADO

1 of 1

DEMONSTRATIVO GERAL DA RECEITA POR FONTES E DAS DESPESAS POR FUNÇÕES DO GOVERNO

RECEITA			DESPESA		
TITULOS	Saldo R\$	Saldo R\$	TITULOS	Saldo R\$	Saldo R\$
RECEITAS CORRENTES		97.148.830,08	Legislativa		3.050.000,00
IMPOSTOS, TAXAS E CONTRIBUIÇÕES DE MELHORIA	5.005.830,08		Judiciária		780.000,00
CONTRIBUIÇÕES	3.217.000,00		Administração		10.988.500,00
RECEITA PATRIMONIAL	661.500,00		Segurança Pública		455.000,00
TRANSFERÊNCIAS CORRENTES	88.193.500,00		Assistência Social		4.832.000,00
OUTRAS RECEITAS CORRENTES	71.000,00		Previdência Social		3.191.000,00
RECEITAS CORRENTES - INTRA OFSS		3.603.000,00	Saúde		22.954.500,00
RECEITAS CORRENTES - INTRA OFSS	3.603.000,00		Educação		35.918.000,00
DEDUÇÕES DA RECEITA CORRENTE		-9.013.330,08	Cultura		200.000,00
(R) DEDUÇÕES DA RECEITA	-9.013.330,08		Urbanismo		8.110.000,00
RECEITAS DE CAPITAL		7.761.500,00	Habitação		29.000,00
ALIENAÇÃO DE BENS	1.500,00		Gestão Ambiental		3.158.000,00
TRANSFERÊNCIAS DE CAPITAL	7.760.000,00		Agricultura		79.000,00
TOTAL		99.500.000,00	Energia		1.050.000,00
			Transporte		392.000,00
			Desporto e Lazer		1.151.000,00
			Reserva de Contingência		3.162.000,00
			TOTAL		99.500.000,00

RUDI PAETZOLD
PREFEITO MUNICIPAL
175.320.001-68

CRISTIANE DA SILVA CHAVES
CONTADORA
CRC/MS 010657/O-2

PREFEITURA MUNICIPAL DE CORONEL SAPUCAIA
ESTADO DE MATO GROSSO DO SUL
GABINETE DO PREFEITO

- 4. Anexo 1 – Demonstrativo da Receita e Despesa segundo as categorias econômicas, apurando-se o Resultado Orçamentário (Lei nº 4.320/64, art. 2º, §1º, inc. II, Portaria Interministerial nº 163/2001 - Anexos I e II e alterações);**

PREFEITURA MUNICIPAL DE CORONEL SAPUCAIA

Rua Abílio Espindola Sobrinho, 570, 234 - CNPJ: 01988914/0001-75
Orçamento Programa - Exercício de 2024

Anexo 01

DEMONSTRATIVO DA RECEITA E DESPESA SEGUNDO AS CATEGORIAS ECONOMICAS

(Inc. II, § 1º, Art. 2º)

Page 1

RECEITA	R\$	R\$
RECEITAS CORRENTES		
IMPOSTOS, TAXAS E CONTRIBUIÇÕES DE MELHORIA	5.005.830,08	
CONTRIBUIÇÕES	3.217.000,00	
RECEITA PATRIMONIAL	661.500,00	
TRANSFERÊNCIAS CORRENTES	88.193.500,00	
OUTRAS RECEITAS CORRENTES	71.000,00	
CONTRIBUIÇÕES - INTRA OFSS	3.603.000,00	
(R) RENUNCIA	-90.330,08	
(R) DEDUÇÕES DO FUNDEB	-8.923.000,00	
SUB TOTAL		91.738.500,00
TOTAL		91.738.500,00
SUPERAVIT DO ORÇAMENTO CORRENTE		8.619.655,00
RECEITAS DE CAPITAL		
ALIENAÇÃO DE BENS	1.500,00	
TRANSFERÊNCIAS DE CAPITAL	7.760.000,00	
SUB TOTAL		7.761.500,00
TOTAL		16.381.155,00
RESUMO		
RECEITAS CORRENTES	97.148.830,08	
RECEITAS CORRENTES - INTRA OFSS	3.603.000,00	
DEDUÇÕES DA RECEITA CORRENTE	-9.013.330,08	
RECEITAS DE CAPITAL	7.761.500,00	
TOTAL DE RECEITAS		99.500.000,00
TOTAL		99.500.000,00

DESPESA	R\$	R\$
DESPESAS CORRENTES		
PESSOAL E ENCARGOS SOCIAIS	45.520.745,00	
JUROS E ENCARGOS DA DÍVIDA	5.000,00	
OUTRAS DESPESAS CORRENTES	37.593.100,00	
SUB TOTAL		83.118.845,00
SUPERAVIT DO ORÇAMENTO CORRENTE		8.619.655,00
TOTAL		91.738.500,00
DESPESAS DE CAPITAL		
INVESTIMENTOS	13.055.155,00	
AMORTIZAÇÃO DA DÍVIDA	164.000,00	
SUB TOTAL		13.219.155,00
RESERVA DO RPPS	2.712.000,00	
RESERVA DE CONTINGENCIA	450.000,00	
TOTAL		16.381.155,00
RESUMO		
DESPESAS CORRENTES	83.118.845,00	
DESPESAS DE CAPITAL	13.219.155,00	
RESERVA DE CONTINGÊNCIA	3.162.000,00	
TOTAL DE DESPESA		99.500.000,00
TOTAL		99.500.000,00

PREFEITURA MUNICIPAL DE CORONEL SAPUCAIA

Rua Abílio Espindola Sobrinho, 570, 234 - CNPJ: 01988914/0001-75
Orçamento Programa - Exercício de 2024

DEMONSTRATIVO DA RECEITA E DESPESA SEGUNDO AS CATEGORIAS ECONOMICAS
(Inc. II, § 1º, Art. 2º)

Anexo 01

Page 2

RUDI PAETZOLD
PREFEITO MUNICIPAL
175.320.001-68

CRISTIANE DA SILVA CHAVES
CONTADORA
CRC/MS 010657/O-2

**PREFEITURA MUNICIPAL DE CORONEL SAPUCAIA
ESTADO DE MATO GROSSO DO SUL
GABINETE DO PREFEITO**

- 5. Anexo 2 – Demonstrativo da Receita segundo as Categorias Econômicas e Natureza da Despesa (Lei nº 4.320/64, art. 3º e art. 8º, Portaria SOF nº 8, de 04/02/1985 - Adendo III e alterações);**

PREFEITURA MUNICIPAL DE CORONEL SAPUCAIA

Rua Abílio Espindola Sobrinho,570, 234 - CNPJ:01988914/0001-75

Anexo 02

Page 1

Orçamento Programa - Exercício de 2024

RECEITAS SEGUNDO AS CATEGORIAS ECONOMICAS

Código	Especificação	F.R.-C.A.	Desdobramento	SubCategoria Fonte	Categoria Econômica
1000.00.0.0.00.00.00	RECEITAS CORRENTES				97.148.830,08
1100.00.0.0.00.00.00	IMPOSTOS, TAXAS E CONTRIBUIÇÕES DE MELHORIA			5.005.830,08	
1110.00.0.0.00.00.00	IMPOSTOS			4.422.330,08	
1112.00.0.0.00.00.00	IMPOSTOS SOBRE O PATRIMÔNIO		1.054.330,08		
1112.50.0.0.00.00.00	IMPOSTO SOBRE A PROPRIEDADE PREDIAL E TERRITORIAL URBANA		551.330,08		
1112.50.0.1.00.00.00	IMPOSTO SOBRE A PROPRIEDADE PREDIAL E TERRITORIAL URBANA - P	1.500.0000.000.000	290.330,08		
1112.50.0.2.00.00.00	IMPOSTO SOBRE A PROPRIEDADE PREDIAL E TERRITORIAL URBANA - M	1.500.0000.000.000	1.000,00		
1112.50.0.3.00.00.00	IMPOSTO SOBRE A PROPRIEDADE PREDIAL E TERRITORIAL URBANA - D	1.500.0000.000.000	200.000,00		
1112.50.0.4.00.00.00	IMPOSTO SOBRE A PROPRIEDADE PREDIAL E TERRITORIAL URBANA - D	1.500.0000.000.000	60.000,00		
1112.53.0.0.00.00.00	IMPOSTOS SOBRE TRANSMISSÃO "INTER VIVOS" DE BENS IMÓVEIS E D			503.000,00	
1112.53.0.1.00.00.00	IMPOSTOS SOBRE TRANSMISSÃO "INTER VIVOS" DE BENS IMÓVEIS E D	1.500.0000.000.000	500.000,00		
1112.53.0.2.00.00.00	IMPOSTOS SOBRE TRANSMISSÃO "INTER VIVOS" DE BENS IMÓVEIS E D	1.500.0000.000.000	1.000,00		
1112.53.0.3.00.00.00	IMPOSTOS SOBRE TRANSMISSÃO "INTER VIVOS" DE BENS IMÓVEIS E D	1.500.0000.000.000	1.000,00		
1112.53.0.4.00.00.00	IMPOSTOS SOBRE TRANSMISSÃO "INTER VIVOS" DE BENS IMÓVEIS E D	1.500.0000.000.000	1.000,00		
1113.00.0.0.00.00.00	IMPOSTOS SOBRE A RENDA E PROVENTOS DE QUALQUER NATUREZA			1.750.000,00	
1113.03.0.0.00.00.00	IMPOSTO SOBRE A RENDA - RETIDO NA FONTE			1.750.000,00	
1113.03.1.0.00.00.00	IMPOSTO SOBRE A RENDA - RETIDO NA FONTE - TRABALHO			1.500.000,00	
1113.03.1.1.00.00.00	IMPOSTO SOBRE A RENDA - RETIDO NA FONTE - TRABALHO - PRINCIP	1.500.0000.000.000	1.500.000,00		
1113.03.4.0.00.00.00	IMPOSTO SOBRE A RENDA - RETIDO NA FONTE - OUTROS RENDIMENTOS			250.000,00	
1113.03.4.1.00.00.00	IMPOSTO SOBRE A RENDA - RETIDO NA FONTE - OUTROS RENDIMENTOS	1.500.0000.000.000	250.000,00		
1114.00.0.0.00.00.00	IMPOSTOS SOBRE A PRODUÇÃO E CIRCULAÇÃO DE MERCADORIAS E SERV			1.618.000,00	
1114.51.0.0.00.00.00	IMPOSTOS SOBRE SERVIÇOS			1.618.000,00	
1114.51.1.0.00.00.00	IMPOSTO SOBRE SERVIÇOS DE QUALQUER NATUREZA - ISSQN			1.618.000,00	
1114.51.1.1.00.00.00	IMPOSTO SOBRE SERVIÇOS DE QUALQUER NATUREZA - ISSQN - PRINCI	1.500.0000.000.000	1.600.000,00		
1114.51.1.2.00.00.00	IMPOSTO SOBRE SERVIÇOS DE QUALQUER NATUREZA - ISSQN - MULTAS	1.500.0000.000.000	5.000,00		
1114.51.1.3.00.00.00	IMPOSTO SOBRE SERVIÇOS DE QUALQUER NATUREZA - ISSQN - DÍVIDA	1.500.0000.000.000	12.000,00		
1114.51.1.4.00.00.00	IMPOSTO SOBRE SERVIÇOS DE QUALQUER NATUREZA - ISSQN - DÍVIDA	1.500.0000.000.000	1.000,00		
1120.00.0.0.00.00.00	TAXAS			583.500,00	
1121.00.0.0.00.00.00	TAXAS PELO EXERCÍCIO DO PODER DE POLÍCIA			107.500,00	
1121.01.0.0.00.00.00	TAXAS DE INSPEÇÃO, CONTROLE E FISCALIZAÇÃO			107.500,00	
1121.01.0.1.00.00.00	TAXAS DE INSPEÇÃO, CONTROLE E FISCALIZAÇÃO - PRINCIPAL	1.500.0000.000.000	100.000,00		
1121.01.0.2.00.00.00	TAXAS DE INSPEÇÃO, CONTROLE E FISCALIZAÇÃO - MULTAS E JUROS	1.500.0000.000.000	500,00		
1121.01.0.3.00.00.00	TAXAS DE INSPEÇÃO, CONTROLE E FISCALIZAÇÃO - DÍVIDA ATIVA	1.500.0000.000.000	5.000,00		
1121.01.0.4.00.00.00	TAXAS DE INSPEÇÃO, CONTROLE E FISCALIZAÇÃO - DÍVIDA ATIVA -	1.500.0000.000.000	2.000,00		
1122.00.0.0.00.00.00	TAXAS PELA PRESTAÇÃO DE SERVIÇOS			476.000,00	
1122.01.0.0.00.00.00	TAXAS PELA PRESTAÇÃO DE SERVIÇOS EM GERAL			266.000,00	
1122.01.0.1.00.00.00	TAXAS PELA PRESTAÇÃO DE SERVIÇOS EM GERAL - PRINCIPAL	1.500.0000.000.000	100.000,00		
1122.01.0.2.00.00.00	TAXAS PELA PRESTAÇÃO DE SERVIÇOS EM GERAL - MULTAS E JUROS D	1.500.0000.000.000	1.000,00		
1122.01.0.3.00.00.00	TAXAS PELA PRESTAÇÃO DE SERVIÇOS EM GERAL - DÍVIDA ATIVA	1.500.0000.000.000	130.000,00		
1122.01.0.4.00.00.00	TAXAS PELA PRESTAÇÃO DE SERVIÇOS EM GERAL - DÍVIDA ATIVA - M	1.500.0000.000.000	35.000,00		
1122.53.0.0.00.00.00	TAXA PELA PRESTAÇÃO DE SERVIÇOS DE LIMPEZA PÚBLICA E MANEJO			210.000,00	
1122.53.0.1.00.00.00	TAXA PELA PRESTAÇÃO DE SERVIÇOS DE LIMPEZA PÚBLICA E MANEJO	1.500.0000.000.000	100.000,00		
1122.53.0.2.00.00.00	TAXA PELA PRESTAÇÃO DE SERVIÇOS DE LIMPEZA PÚBLICA E MANEJO	1.500.0000.000.000	5.000,00		
1122.53.0.3.00.00.00	TAXA PELA PRESTAÇÃO DE SERVIÇOS DE LIMPEZA PÚBLICA E MANEJO	1.500.0000.000.000	100.000,00		
1122.53.0.4.00.00.00	TAXA PELA PRESTAÇÃO DE SERVIÇOS DE LIMPEZA PÚBLICA E MANEJO	1.500.0000.000.000	5.000,00		
1200.00.0.0.00.00.00	CONTRIBUIÇÕES			3.217.000,00	
1210.00.0.0.00.00.00	CONTRIBUIÇÕES SOCIAIS			2.170.000,00	

PREFEITURA MUNICIPAL DE CORONEL SAPUCAIA

Rua Abílio Espindola Sobrinho,570, 234 - CNPJ:01988914/0001-75

Anexo 02

Page 2

Orçamento Programa - Exercício de 2024

RECEITAS SEGUNDO AS CATEGORIAS ECONOMICAS

Código	Especificação	F.R.-C.A.	Desdobramento	SubCategoria Fonte	Categoria Econômica
1215.00.0.0.00.00.00	CONTRIBUIÇÕES PARA REGIMES PRÓPRIOS DE PREVIDÊNCIA E SISTEMA		2.170.000,00		
1215.01.0.0.00.00.00	CONTRIBUIÇÃO DO SERVIDOR CIVIL		2.160.000,00		
1215.01.1.0.00.00.00	CONTRIBUIÇÃO DO SERVIDOR CIVIL ATIVO		2.050.000,00		
1215.01.1.1.00.00.00	CONTRIBUIÇÃO DO SERVIDOR CIVIL ATIVO - PRINCIPAL	1.800.1111.000.000	2.000.000,00		
1215.01.1.2.00.00.00	CONTRIBUIÇÃO DO SERVIDOR CIVIL ATIVO - MULTAS E JUROS DE MOR	1.800.1111.000.000	50.000,00		
1215.01.2.0.00.00.00	CONTRIBUIÇÃO DO SERVIDOR CIVIL INATIVO		100.000,00		
1215.01.2.1.00.00.00	CONTRIBUIÇÃO DO SERVIDOR CIVIL INATIVO - PRINCIPAL	1.800.1111.000.000	100.000,00		
1215.01.3.0.00.00.00	CONTRIBUIÇÃO DO SERVIDOR CIVIL - PENSIONISTAS		10.000,00		
1215.01.3.1.00.00.00	CONTRIBUIÇÃO DO SERVIDOR CIVIL - PENSIONISTAS - PRINCIPAL	1.800.1111.000.000	10.000,00		
1215.02.0.0.00.00.00	CONTRIBUIÇÃO PATRONAL - SERVIDOR CIVIL		10.000,00		
1215.02.1.0.00.00.00	CONTRIBUIÇÃO PATRONAL - SERVIDOR CIVIL ATIVO		10.000,00		
1215.02.1.1.00.00.00	CONTRIBUIÇÃO PATRONAL - SERVIDOR CIVIL ATIVO - PRINCIPAL	1.800.1111.000.000	10.000,00		
1240.00.0.0.00.00.00	CONTRIBUIÇÃO PARA O CUSTEIO DO SERVIÇO DE ILUMINAÇÃO PÚBLICA			1.047.000,00	
1241.00.0.0.00.00.00	CONTRIBUIÇÃO PARA O CUSTEIO DO SERVIÇO DE ILUMINAÇÃO PÚBLICA		1.047.000,00		
1241.50.0.0.00.00.00	CONTRIBUIÇÃO PARA O CUSTEIO DO SERVIÇO DE ILUMINAÇÃO PÚBLICA		1.047.000,00		
1241.50.0.1.00.00.00	CONTRIBUIÇÃO PARA O CUSTEIO DO SERVIÇO DE ILUMINAÇÃO PÚBLICA	1.751.0000.000.000	1.047.000,00		
1300.00.0.0.00.00.00	RECEITA PATRIMONIAL			661.500,00	
1320.00.0.0.00.00.00	VALORES MOBILIÁRIOS			661.500,00	
1321.00.0.0.00.00.00	JUROS E CORREÇÕES MONETÁRIAS		661.500,00		
1321.01.0.0.00.00.00	REMUNERAÇÃO DE DEPÓSITOS BANCÁRIOS		531.500,00		
1321.01.0.1.00.00.00	REMUNERAÇÃO DE DEPÓSITOS BANCÁRIOS - PRINCIPAL	1.500.0000.000.000	114.000,00		
1321.01.0.1.00.00.00	REMUNERAÇÃO DE DEPÓSITOS BANCÁRIOS - PRINCIPAL	1.500.1001.000.000	1.000,00		
1321.01.0.1.00.00.00	REMUNERAÇÃO DE DEPÓSITOS BANCÁRIOS - PRINCIPAL	1.500.1002.000.000	5.000,00		
1321.01.0.1.00.00.00	REMUNERAÇÃO DE DEPÓSITOS BANCÁRIOS - PRINCIPAL	1.501.0000.000.000	2.000,00		
1321.01.0.1.00.00.00	REMUNERAÇÃO DE DEPÓSITOS BANCÁRIOS - PRINCIPAL	1.540.0000.000.000	20.000,00		
1321.01.0.1.00.00.00	REMUNERAÇÃO DE DEPÓSITOS BANCÁRIOS - PRINCIPAL	1.540.1070.000.000	80.000,00		
1321.01.0.1.00.00.00	REMUNERAÇÃO DE DEPÓSITOS BANCÁRIOS - PRINCIPAL	1.542.0000.000.000	1.000,00		
1321.01.0.1.00.00.00	REMUNERAÇÃO DE DEPÓSITOS BANCÁRIOS - PRINCIPAL	1.543.0000.000.000	5.000,00		
1321.01.0.1.00.00.00	REMUNERAÇÃO DE DEPÓSITOS BANCÁRIOS - PRINCIPAL	1.550.0000.000.000	5.000,00		
1321.01.0.1.00.00.00	REMUNERAÇÃO DE DEPÓSITOS BANCÁRIOS - PRINCIPAL	1.552.0000.000.000	3.000,00		
1321.01.0.1.00.00.00	REMUNERAÇÃO DE DEPÓSITOS BANCÁRIOS - PRINCIPAL	1.553.0000.000.000	2.000,00		
1321.01.0.1.00.00.00	REMUNERAÇÃO DE DEPÓSITOS BANCÁRIOS - PRINCIPAL	1.569.0000.000.000	5.000,00		
1321.01.0.1.00.00.00	REMUNERAÇÃO DE DEPÓSITOS BANCÁRIOS - PRINCIPAL	1.570.0000.000.000	1.000,00		
1321.01.0.1.00.00.00	REMUNERAÇÃO DE DEPÓSITOS BANCÁRIOS - PRINCIPAL	1.571.0000.000.000	3.000,00		
1321.01.0.1.00.00.00	REMUNERAÇÃO DE DEPÓSITOS BANCÁRIOS - PRINCIPAL	1.600.0000.000.000	80.000,00		
1321.01.0.1.00.00.00	REMUNERAÇÃO DE DEPÓSITOS BANCÁRIOS - PRINCIPAL	1.600.3110.000.000	10.000,00		
1321.01.0.1.00.00.00	REMUNERAÇÃO DE DEPÓSITOS BANCÁRIOS - PRINCIPAL	1.601.0000.000.000	50.000,00		
1321.01.0.1.00.00.00	REMUNERAÇÃO DE DEPÓSITOS BANCÁRIOS - PRINCIPAL	1.601.3110.000.000	10.000,00		
1321.01.0.1.00.00.00	REMUNERAÇÃO DE DEPÓSITOS BANCÁRIOS - PRINCIPAL	1.621.0000.000.000	50.000,00		
1321.01.0.1.00.00.00	REMUNERAÇÃO DE DEPÓSITOS BANCÁRIOS - PRINCIPAL	1.631.0000.000.000	1.000,00		
1321.01.0.1.00.00.00	REMUNERAÇÃO DE DEPÓSITOS BANCÁRIOS - PRINCIPAL	1.632.0000.000.000	1.000,00		
1321.01.0.1.00.00.00	REMUNERAÇÃO DE DEPÓSITOS BANCÁRIOS - PRINCIPAL	1.659.0000.000.000	10.000,00		
1321.01.0.1.00.00.00	REMUNERAÇÃO DE DEPÓSITOS BANCÁRIOS - PRINCIPAL	1.660.0000.000.000	25.000,00		
1321.01.0.1.00.00.00	REMUNERAÇÃO DE DEPÓSITOS BANCÁRIOS - PRINCIPAL	1.661.0000.000.000	5.000,00		
1321.01.0.1.00.00.00	REMUNERAÇÃO DE DEPÓSITOS BANCÁRIOS - PRINCIPAL	1.700.0000.000.000	12.000,00		
1321.01.0.1.00.00.00	REMUNERAÇÃO DE DEPÓSITOS BANCÁRIOS - PRINCIPAL	1.701.0000.000.000	1.000,00		
1321.01.0.1.00.00.00	REMUNERAÇÃO DE DEPÓSITOS BANCÁRIOS - PRINCIPAL	1.720.0000.000.000	5.000,00		

PREFEITURA MUNICIPAL DE CORONEL SAPUCAIA

Rua Abílio Espindola Sobrinho,570, 234 - CNPJ:01988914/0001-75

Anexo 02

Page 3

Orçamento Programa - Exercício de 2024

RECEITAS SEGUNDO AS CATEGORIAS ECONOMICAS

Código	Especificação	F.R.-C.A.	Desdobramento	SubCategoria Fonte	Categoria Econômica
	PRINCIPAL				
1321.01.0.1.00.00.00	REMUNERAÇÃO DE DEPÓSITOS BANCÁRIOS - PRINCIPAL	1.750.0000.000.000	6.000,00		
1321.01.0.1.00.00.00	REMUNERAÇÃO DE DEPÓSITOS BANCÁRIOS - PRINCIPAL	1.751.0000.000.000	3.000,00		
1321.01.0.1.00.00.00	REMUNERAÇÃO DE DEPÓSITOS BANCÁRIOS - PRINCIPAL	1.755.0000.000.000	500,00		
1321.01.0.1.00.00.00	REMUNERAÇÃO DE DEPÓSITOS BANCÁRIOS - PRINCIPAL	1.799.7400.000.000	10.000,00		
1321.01.0.1.00.00.00	REMUNERAÇÃO DE DEPÓSITOS BANCÁRIOS - PRINCIPAL	1.899.7407.000.000	5.000,00		
1321.04.0.0.00.00.00	REMUNERAÇÃO DOS RECURSOS DO REGIME PRÓPRIO DE PREVIDÊNCIA SO		130.000,00		
1321.04.0.1.00.00.00	REMUNERAÇÃO DOS RECURSOS DO REGIME PRÓPRIO DE PREVIDÊNCIA SO	1.800.1111.000.000	120.000,00		
1321.04.0.1.00.00.00	REMUNERAÇÃO DOS RECURSOS DO REGIME PRÓPRIO DE PREVIDÊNCIA SO	1.802.0000.000.000	10.000,00		
1700.00.0.0.00.00.00	TRANSFERÊNCIAS CORRENTES			88.193.500,00	
1710.00.0.0.00.00.00	TRANSFERÊNCIAS DA UNIÃO E DE SUAS ENTIDADES			40.171.500,00	
1711.00.0.0.00.00.00	TRANSFERÊNCIAS DECORRENTES DE PARTICIPAÇÃO NA RECEITA DA UNI		32.150.000,00		
1711.51.0.0.00.00.00	COTA-PARTE DO FUNDO DE PARTICIPAÇÃO DOS MUNICÍPIOS - FPM		30.500.000,00		
1711.51.1.0.00.00.00	COTA-PARTE DO FUNDO DE PARTICIPAÇÃO DOS MUNICÍPIOS - COTA ME		28.000.000,00		
1711.51.1.1.00.00.00	COTA-PARTE DO FUNDO DE PARTICIPAÇÃO DOS MUNICÍPIOS - COTA ME	1.500.0000.000.000	2.178.000,00		
1711.51.1.1.00.00.00	COTA-PARTE DO FUNDO DE PARTICIPAÇÃO DOS MUNICÍPIOS - COTA ME	1.500.1001.000.000	13.827.000,00		
1711.51.1.1.00.00.00	COTA-PARTE DO FUNDO DE PARTICIPAÇÃO DOS MUNICÍPIOS - COTA ME	1.500.1002.000.000	11.995.000,00		
1711.51.2.0.00.00.00	COTA-PARTE DO FUNDO DE PARTICIPAÇÃO DOS MUNICÍPIOS - COTAS E		2.500.000,00		
1711.51.2.1.00.00.00	COTA-PARTE DO FUNDO DE PARTICIPAÇÃO DOS MUNICÍPIOS - COTAS E	1.500.0000.000.000	2.500.000,00		
1711.52.0.0.00.00.00	COTA-PARTE DO IMPOSTO SOBRE A PROPRIEDADE TERRITORIAL RURAL		1.650.000,00		
1711.52.0.1.00.00.00	COTA-PARTE DO IMPOSTO SOBRE A PROPRIEDADE TERRITORIAL RURAL	1.500.0000.000.000	1.650.000,00		
1712.00.0.0.00.00.00	TRANSFERÊNCIAS DAS COMPENSAÇÕES FINANCEIRAS PELA EXPLORAÇÃO		545.000,00		
1712.52.0.0.00.00.00	COTA-PARTE DA COMPENSAÇÃO FINANCEIRA PELA PRODUÇÃO DE PETRÓL		545.000,00		
1712.52.4.0.00.00.00	COTA-PARTE DO FUNDO ESPECIAL DO PETRÓLEO - FEP		545.000,00		
1712.52.4.1.00.00.00	COTA-PARTE DO FUNDO ESPECIAL DO PETRÓLEO - FEP - PRINCIPAL	1.720.0000.000.000	545.000,00		
1713.00.0.0.00.00.00	TRANSFERÊNCIAS DE RECURSOS DO SISTEMA ÚNICO DE SAÚDE - SUS		4.150.500,00		
1713.50.0.0.00.00.00	TRANSFERÊNCIAS DE RECURSOS DO SISTEMA ÚNICO DE SAÚDE - SUS -		4.150.500,00		
1713.50.1.0.00.00.00	TRANSFERÊNCIAS DE RECURSOS DO BLOCO DE MANUTENÇÃO DAS AÇÕES		3.822.000,00		
1713.50.1.1.00.00.00	TRANSFERÊNCIAS DE RECURSOS DO BLOCO DE MANUTENÇÃO DAS AÇÕES		3.822.000,00		
1713.50.1.1.01.00.00	TRANSFERÊNCIAS DE RECURSOS DO BLOCO DE MANUTENÇÃO DAS AÇÕES		3.082.000,00		
1713.50.1.1.01.01.00	Agente Comunitário de Saúde	1.604.0000.000.000	729.000,00		
1713.50.1.1.01.02.00	Incentivo para Ações Estratégicas	1.600.0000.000.000	88.500,00		
1713.50.1.1.01.03.00	Incentivo Financeiro da APS - Desempenho	1.600.0000.000.000	111.000,00		
1713.50.1.1.01.04.00	Incentivo Financeiro da APS - Capitação Ponderada	1.600.0000.000.000	1.227.000,00		
1713.50.1.1.01.05.00	Programa de Informatização da APS	1.600.0000.000.000	48.000,00		
1713.50.1.1.01.06.00	Apoio à Manutenção dos Polos de Academia da Saúde	1.600.0000.000.000	36.000,00		
1713.50.1.1.01.07.00	Implementação de Políticas para a Rede Cegonha	1.600.0000.000.000	500,00		
1713.50.1.1.01.08.00	Piso Salarial para Profissionais de Enfermagem	1.605.0000.000.000	842.000,00		
1713.50.1.1.02.00.00	TRANSFERÊNCIAS DE RECURSOS DO BLOCO DE MANUTENÇÃO DAS AÇÕES	1.600.3110.000.000	740.000,00		
1713.50.2.0.00.00.00	TRANSFERÊNCIAS DE RECURSOS DO BLOCO DE MANUTENÇÃO DAS AÇÕES		15.000,00		
1713.50.2.1.00.00.00	TRANSFERÊNCIAS DE RECURSOS DO BLOCO DE MANUTENÇÃO DAS AÇÕES		15.000,00		
1713.50.2.1.01.00.00	TRANSFERÊNCIAS DE RECURSOS DO BLOCO DE MANUTENÇÃO DAS AÇÕES		15.000,00		
1713.50.2.1.01.01.00	Atenção à Saúde da População para Procedimentos no MAC	1.600.0000.000.000	15.000,00		
1713.50.3.0.00.00.00	TRANSFERÊNCIAS DE RECURSOS DO BLOCO DE MANUTENÇÃO DAS AÇÕES		222.000,00		
1713.50.3.1.00.00.00	TRANSFERÊNCIAS DE RECURSOS DO BLOCO DE MANUTENÇÃO DAS AÇÕES		222.000,00		
1713.50.3.1.01.00.00	TRANSFERÊNCIAS DE RECURSOS DO BLOCO DE MANUTENÇÃO DAS AÇÕES		222.000,00		
1713.50.3.1.01.01.00	Agentes de Combate às Endemias	1.604.0000.000.000	158.500,00		
1713.50.3.1.01.02.00	Incentivo Financeiro as Ações de Vigilância Sanitária	1.600.0000.000.000			

PREFEITURA MUNICIPAL DE CORONEL SAPUCAIA

Rua Abílio Espindola Sobrinho,570, 234 - CNPJ:01988914/0001-75

Anexo 02

Page 4

Orçamento Programa - Exercício de 2024

RECEITAS SEGUNDO AS CATEGORIAS ECONOMICAS

Código	Especificação	F.R.-C.A.	Desdobramento	SubCategoria Fonte	Categoria Econômica
			12.000,00		
1713.50.3.1.01.03.00	Incentivo Financeiro para Vigilância em Saúde	1.600.0000.000.000	51.500,00		
1713.50.4.0.00.00.00	TRANSFERÊNCIAS DE RECURSOS DO BLOCO DE MANUTENÇÃO DAS AÇÕES		91.500,00		
1713.50.4.1.00.00.00	TRANSFERÊNCIAS DE RECURSOS DO BLOCO DE MANUTENÇÃO DAS AÇÕES		91.500,00		
1713.50.4.1.01.00.00	TRANSFERÊNCIAS DE RECURSOS DO BLOCO DE MANUTENÇÃO DAS AÇÕES		91.500,00		
1713.50.4.1.01.01.00	Promoção da Assistência Farmacêutica e Insumos Estratégicos	1.600.0000.000.000	91.500,00		
1714.00.0.0.00.00.00	TRANSFERÊNCIAS DE RECURSOS DO FUNDO NACIONAL DO DESENVOLVIME		1.664.000,00		
1714.50.0.0.00.00.00	TRANSFERÊNCIAS DOSALÁRIO-EDUCAÇÃO		750.000,00		
1714.50.0.1.00.00.00	TRANSFERÊNCIAS DOSALÁRIO-EDUCAÇÃO - PRINCIPAL	1.550.0000.000.000	750.000,00		
1714.52.0.0.00.00.00	TRANSFERÊNCIAS REFERENTES AO PROGRAMA NACIONAL DE ALIMENTAÇÃO		430.000,00		
1714.52.0.1.00.00.00	TRANSFERÊNCIAS REFERENTES AO PROGRAMA NACIONAL DE ALIMENTAÇÃO	1.552.0000.000.000	430.000,00		
1714.53.0.0.00.00.00	TRANSFERÊNCIAS REFERENTES AO PROGRAMA NACIONAL DE APOIO AO T		150.000,00		
1714.53.0.1.00.00.00	TRANSFERÊNCIAS REFERENTES AO PROGRAMA NACIONAL DE APOIO AO T	1.553.0000.000.000	150.000,00		
1714.99.0.0.00.00.00	OUTRAS TRANSFERÊNCIAS DIRETAS DO FUNDO NACIONAL DO DESENVOLV		334.000,00		
1714.99.0.1.00.00.00	OUTRAS TRANSFERÊNCIAS DIRETAS DO FUNDO NACIONAL DO DESENVOLV	1.569.0000.000.000	334.000,00		
1715.00.0.0.00.00.00	TRANSFERÊNCIAS DE RECURSOS DE COMPLEMENTAÇÃO DA UNIÃO AO FUN		495.000,00		
1715.50.0.0.00.00.00	TRANSFERÊNCIAS DE RECURSOS DE COMPLEMENTAÇÃO DA UNIÃO AO FUN		100.000,00		
1715.50.0.1.00.00.00	TRANSFERÊNCIAS DE RECURSOS DE COMPLEMENTAÇÃO DA UNIÃO AO FUN	1.542.0000.000.000	30.000,00		
1715.50.0.1.00.00.00	TRANSFERÊNCIAS DE RECURSOS DE COMPLEMENTAÇÃO DA UNIÃO AO FUN	1.542.1070.000.000	70.000,00		
1715.52.0.0.00.00.00	TRANSFERÊNCIAS DE RECURSOS DE COMPLEMENTAÇÃO DA UNIÃO AO FUN		395.000,00		
1715.52.0.1.00.00.00	TRANSFERÊNCIAS DE RECURSOS DE COMPLEMENTAÇÃO DA UNIÃO AO FUN	1.543.0000.000.000	395.000,00		
1716.00.0.0.00.00.00	TRANSFERÊNCIAS DE RECURSOS DO FUNDO NACIONAL DE ASSISTÊNCIA		553.000,00		
1716.50.0.0.00.00.00	TRANSFERÊNCIAS DE RECURSOS DO FUNDO NACIONAL DE ASSISTÊNCIA		553.000,00		
1716.50.0.1.00.00.00	TRANSFERÊNCIAS DE RECURSOS DO FUNDO NACIONAL DE ASSISTÊNCIA		553.000,00		
1716.50.0.1.01.00.00	TRANSFERÊNCIAS DE RECURSOS DO FUNDO NACIONAL DE ASSISTÊNCIA		553.000,00		
1716.50.0.1.01.01.00	Programa Primeira Infância no SUAS	1.660.0000.000.000	68.500,00		
1716.50.0.1.01.02.00	Piso Fixo de Média Complexidade - PAEFI	1.660.0000.000.000	78.000,00		
1716.50.0.1.01.03.00	Piso Fixo de Média Complexidade - MSE	1.660.0000.000.000	27.000,00		
1716.50.0.1.01.04.00	Piso de Alta Complexidade I - Criança/Adolescente	1.660.0000.000.000	60.000,00		
1716.50.0.1.01.05.00	BPC na Escola	1.660.0000.000.000	500,00		
1716.50.0.1.01.06.00	Serviço de Convivência e Fortalecimento de Vínculos	1.660.0000.000.000	96.500,00		
1716.50.0.1.01.07.00	Piso Básico Variável III - Equipe Volante	1.660.0000.000.000	54.000,00		
1716.50.0.1.01.08.00	Piso Básico Fixo	1.660.0000.000.000	72.000,00		
1716.50.0.1.01.09.00	Índice de Gestão Descentralizada - IGDBF	1.660.0000.000.000	70.000,00		
1716.50.0.1.01.10.00	Índice de Gestão Descentralizada do SUAS	1.660.0000.000.000	23.500,00		
1716.50.0.1.01.11.00	Incremento Temporário - FNAS	1.660.0000.000.000	3.000,00		
1717.00.0.0.00.00.00	TRANSFERÊNCIAS DE CONVÊNIOS DA UNIÃO E DE SUAS ENTIDADES		504.000,00		
1717.99.0.0.00.00.00	OUTRAS TRANSFERÊNCIAS DE CONVÊNIOS DA UNIÃO E DE SUAS ENTIDA		504.000,00		
1717.99.0.1.00.00.00	OUTRAS TRANSFERÊNCIAS DE CONVÊNIOS DA UNIÃO E DE SUAS ENTIDA		504.000,00		
1717.99.0.1.01.00.00	OUTRAS TRANSFERÊNCIAS DE CONVÊNIOS DA UNIÃO E DE SUAS ENTIDA	1.700.0000.000.000	504.000,00		
1719.00.0.0.00.00.00	OUTRAS TRANSFERÊNCIAS DE RECURSOS DA UNIÃO E DE SUAS ENTIDAD		110.000,00		
1719.58.0.0.00.00.00	TRANSFERÊNCIA OBRIGATÓRIA DECORRENTE DA LEI COMPLEMENTAR Nº		110.000,00		
1719.58.0.1.00.00.00	TRANSFERÊNCIA OBRIGATÓRIA DECORRENTE DA LEI COMPLEMENTAR Nº	1.501.0000.000.000	110.000,00		
1720.00.0.0.00.00.00	TRANSFERÊNCIAS DOS ESTADOS E DO DISTRITO FEDERAL E DE SUAS E			21.098.000,00	
1721.00.0.0.00.00.00	PARTICIPAÇÃO NA RECEITA DOS ESTADOS E DISTRITO FEDERAL		14.966.000,00		
1721.50.0.0.00.00.00	COTA-PARTE DO ICMS		14.000.000,00		
1721.50.0.1.00.00.00	COTA-PARTE DO ICMS - PRINCIPAL	1.500.0000.000.000	14.000.000,00		
1721.51.0.0.00.00.00	COTA-PARTE DO IPVA		900.000,00		
1721.51.0.1.00.00.00	COTA-PARTE DO IPVA - PRINCIPAL	1.500.0000.000.000	900.000,00		

PREFEITURA MUNICIPAL DE CORONEL SAPUCAIA

Rua Abílio Espindola Sobrinho,570, 234 - CNPJ:01988914/0001-75

Anexo 02

Page 5

Orçamento Programa - Exercício de 2024

RECEITAS SEGUNDO AS CATEGORIAS ECONOMICAS

Código	Especificação	F.R.-C.A.	Desdobramento	SubCategoria Fonte	Categoria Econômica
1721.52.0.0.00.00.00	COTA-PARTE DO IPI - MUNICÍPIOS		65.000,00		
1721.52.0.1.00.00.00	COTA-PARTE DO IPI - MUNICÍPIOS - PRINCIPAL	1.500.0000.000.000	65.000,00		
1721.53.0.0.00.00.00	COTA-PARTE DA CONTRIBUIÇÃO DE INTERVENÇÃO NO DOMÍNIO ECONÔMI		1.000,00		
1721.53.0.1.00.00.00	COTA-PARTE DA CONTRIBUIÇÃO DE INTERVENÇÃO NO DOMÍNIO ECONÔMI	1.750.0000.000.000	1.000,00		
1723.00.0.0.00.00.00	TRANSFERÊNCIAS DE RECURSOS DO SISTEMA ÚNICO DE SAÚDE - SUS		1.289.000,00		
1723.50.0.0.00.00.00	TRANSFERÊNCIAS DE RECURSOS DO SISTEMA ÚNICO DE SAÚDE - SUS		1.289.000,00		
1723.50.0.1.00.00.00	TRANSFERÊNCIAS DE RECURSOS DO SISTEMA ÚNICO DE SAÚDE - SUS -		1.289.000,00		
1723.50.0.1.01.00.00	TRANSFERÊNCIAS DE RECURSOS DO SISTEMA ÚNICO DE SAÚDE - SUS -		1.289.000,00		
1723.50.0.1.01.01.00	Agentes Comunitários - ACS	1.621.0000.000.000	145.000,00		
1723.50.0.1.01.02.00	Saúde da Família - ESF	1.621.0000.000.000	120.000,00		
1723.50.0.1.01.03.00	Atenção de Média e Alta Comp. Ambu. e Hosp/Estado - MAC	1.621.0000.000.000	900.000,00		
1723.50.0.1.01.04.00	Agentes de Controle de Endemias - ACE	1.621.0000.000.000	55.000,00		
1723.50.0.1.01.05.00	AF - Farmácia Básica	1.621.0000.000.000	36.000,00		
1723.50.0.1.01.07.00	Vigilância Sanitária - VGS	1.621.0000.000.000	3.000,00		
1723.50.0.1.01.08.00	Vacinas - VGS	1.621.0000.000.000	30.000,00		
1724.00.0.0.00.00.00	TRANSFERÊNCIAS DE CONVÊNIO DOS ESTADOS E DF E DE SUAS ENTID		849.000,00		
1724.51.0.0.00.00.00	TRANSFERÊNCIAS DE CONVÊNIO DOS ESTADOS DESTINADAS A PROGRAM		750.000,00		
1724.51.0.1.00.00.00	TRANSFERÊNCIAS DE CONVÊNIO DOS ESTADOS DESTINADAS A PROGRAM		750.000,00		
1724.51.0.1.01.00.00	TRANSFERÊNCIAS DE CONVÊNIO DOS ESTADOS DESTINADAS A PROGRAM	1.571.0000.000.000	750.000,00		
1724.99.0.0.00.00.00	OUTRAS TRANSFERÊNCIAS DE CONVÊNIO DOS ESTADOS E DF E DE SUA		99.000,00		
1724.99.0.1.00.00.00	OUTRAS TRANSFERÊNCIAS DE CONVÊNIO DOS ESTADOS E DF E DE SUA		99.000,00		
1724.99.0.1.01.00.00	OUTRAS TRANSFERÊNCIAS DE CONVÊNIO DOS ESTADOS E DF E DE SUA	1.701.0000.000.000	99.000,00		
1729.00.0.0.00.00.00	OUTRAS TRANSFERÊNCIAS DOS ESTADOS E DISTRITO FEDERAL		3.994.000,00		
1729.51.0.0.00.00.00	TRANSFERÊNCIAS DE ESTADOS DESTINADAS À ASSISTÊNCIA SOCIAL		175.000,00		
1729.51.0.1.00.00.00	TRANSFERÊNCIAS DE ESTADOS DESTINADAS À ASSISTÊNCIA SOCIAL -		175.000,00		
1729.51.0.1.01.00.00	TRANSFERÊNCIAS DE ESTADOS DESTINADAS À ASSISTÊNCIA SOCIAL -	1.661.0000.000.000	175.000,00		
1729.99.0.0.00.00.00	OUTRAS TRANSFERÊNCIAS DOS ESTADOS E DF		3.819.000,00		
1729.99.0.1.00.00.00	OUTRAS TRANSFERÊNCIAS DOS ESTADOS E DF - PRINCIPAL		3.819.000,00		
1729.99.0.1.99.00.00	OUTRAS TRANSFERÊNCIAS DOS ESTADOS E DF		3.819.000,00		
1729.99.0.1.99.01.00	Transferências do Estado - FUNDERSUL	1.799.7400.000.000	3.290.000,00		
1729.99.0.1.99.02.00	FIS - Fundo para Investimentos Sociais (Lei 2105/2000	1.899.7407.000.000	115.000,00		
1729.99.0.1.99.03.00	FIS Saúde (LEI 4.170/2012)	1.659.0000.000.000	414.000,00		
1750.00.0.0.00.00.00	TRANSFERÊNCIAS DE OUTRAS INSTITUIÇÕES PÚBLICAS		26.900.000,00	26.900.000,00	
1751.00.0.0.00.00.00	TRANSFERÊNCIAS DE RECURSOS DO FUNDO DE MANUTENÇÃO E DESENVOL		26.900.000,00		
1751.50.0.0.00.00.00	TRANSFERÊNCIAS DE RECURSOS DO FUNDO DE MANUTENÇÃO E DESENVOL		26.900.000,00		
1751.50.0.1.00.00.00	TRANSFERÊNCIAS DE RECURSOS DO FUNDO DE MANUTENÇÃO E DESENVOL	1.540.0000.000.000	5.630.000,00		
1751.50.0.1.00.00.00	TRANSFERÊNCIAS DE RECURSOS DO FUNDO DE MANUTENÇÃO E DESENVOL	1.540.1070.000.000	21.270.000,00		
1790.00.0.0.00.00.00	DEMAIS TRANSFERÊNCIAS CORRENTES		24.000,00	24.000,00	
1791.00.0.0.00.00.00	TRANSFERÊNCIAS DE PESSOAS FÍSICAS		24.000,00		
1791.99.0.0.00.00.00	OUTRAS TRANSFERÊNCIAS DE PESSOAS FÍSICAS		24.000,00		
1791.99.0.1.00.00.00	OUTRAS TRANSFERÊNCIAS DE PESSOAS FÍSICAS	1.501.0000.000.000	24.000,00		
1900.00.0.0.00.00.00	OUTRAS RECEITAS CORRENTES		71.000,00	71.000,00	
1920.00.0.0.00.00.00	INDENIZAÇÕES, RESTITUIÇÕES E RESSARCIMENTOS		71.000,00		
1921.00.0.0.00.00.00	INDENIZAÇÕES		1.000,00		
1921.99.0.0.00.00.00	OUTRAS INDENIZAÇÕES		1.000,00		
1921.99.0.1.00.00.00	OUTRAS INDENIZAÇÕES - PRINCIPAL	1.501.0000.000.000	1.000,00		
1922.00.0.0.00.00.00	RESTITUIÇÕES		70.000,00		
1922.99.0.0.00.00.00	OUTRAS RESTITUIÇÕES		70.000,00		
1922.99.0.1.00.00.00	OUTRAS RESTITUIÇÕES - PRINCIPAL	1.501.0000.000.000	70.000,00		
2000.00.0.0.00.00.00	RECEITAS DE CAPITAL				7.761.500,00
2200.00.0.0.00.00.00	ALIENAÇÃO DE BENS			1.500,00	
2210.00.0.0.00.00.00	ALIENAÇÃO DE BENS MÓVEIS			1.500,00	

PREFEITURA MUNICIPAL DE CORONEL SAPUCAIA

Rua Abílio Espindola Sobrinho,570, 234 - CNPJ:01988914/0001-75

Anexo 02

Page 6

Orçamento Programa - Exercício de 2024

RECEITAS SEGUNDO AS CATEGORIAS ECONOMICAS

Código	Especificação	F.R.-C.A.	Desdobramento	SubCategoria Fonte	Categoria Econômica
2213.00.0.0.00.00.00	ALIENAÇÃO DE BENS MÓVEIS E SEMOVENTES		1.500,00		
2213.01.0.0.00.00.00	ALIENAÇÃO DE BENS MÓVEIS E SEMOVENTES		1.500,00		
2213.01.0.1.00.00.00	ALIENAÇÃO DE BENS MÓVEIS E SEMOVENTES - PRINCIPAL	1.755.0000.000.000	1.500,00		
2400.00.0.0.00.00.00	TRANSFERÊNCIAS DE CAPITAL			7.760.000,00	
2410.00.0.0.00.00.00	TRANSFERÊNCIAS DA UNIÃO E DE SUAS ENTIDADES			2.861.000,00	
2411.00.0.0.00.00.00	TRANSFERÊNCIAS DE RECURSOS DO SISTEMA ÚNICO DE SAÚDE - SUS		840.000,00		
2411.51.0.0.00.00.00	TRANSFERÊNCIAS DE RECURSOS DO SISTEMA ÚNICO DE SAÚDE - SUS -		840.000,00		
2411.51.1.0.00.00.00	TRANSFERÊNCIAS DE RECURSOS DO BLOCO DE ESTRUTURAÇÃO DA REDE		840.000,00		
2411.51.1.1.00.00.00	TRANSFERÊNCIAS DE RECURSOS DO BLOCO DE ESTRUTURAÇÃO DA REDE		840.000,00		
2411.51.1.1.01.00.00	TRANSFERÊNCIAS DE RECURSOS DO BLOCO DE ESTRUTURAÇÃO DA REDE	1.601.0000.000.000	100.000,00		
2411.51.1.1.02.00.00	TRANSFERÊNCIAS DE RECURSOS DO BLOCO DE ESTRUTURAÇÃO DA REDE	1.601.3110.000.000	740.000,00		
2414.00.0.0.00.00.00	TRANSFERÊNCIAS DE CONVÊNIO DA UNIÃO E DE SUAS ENTIDADES		2.021.000,00		
2414.50.0.0.00.00.00	TRANSFERÊNCIAS DE CONVÊNIO DA UNIÃO PARA O SISTEMA ÚNICO DE		50.000,00		
2414.50.0.1.00.00.00	TRANSFERÊNCIAS DE CONVÊNIO DA UNIÃO PARA O SISTEMA ÚNICO DE		50.000,00		
2414.50.0.1.01.00.00	TRANSFERÊNCIAS DE CONVÊNIO DA UNIÃO PARA O SISTEMA ÚNICO DE	1.631.0000.000.000	50.000,00		
2414.51.0.0.00.00.00	TRANSFERÊNCIAS DE CONVÊNIO DA UNIÃO DESTINADAS A PROGRAMAS		10.000,00		
2414.51.0.1.00.00.00	TRANSFERÊNCIAS DE CONVÊNIO DA UNIÃO DESTINADAS A PROGRAMAS		10.000,00		
2414.51.0.1.01.00.00	TRANSFERÊNCIAS DE CONVÊNIO DA UNIÃO DESTINADAS A PROGRAMAS	1.570.0000.000.000	10.000,00		
2414.99.0.0.00.00.00	OUTRAS TRANSFERÊNCIAS DE CONVÊNIO DA UNIÃO DE SUAS ENTIDA		1.961.000,00		
2414.99.0.1.00.00.00	OUTRAS TRANSFERÊNCIAS DE CONVÊNIO DA UNIÃO DE SUAS ENTIDA		1.961.000,00		
2414.99.0.1.01.00.00	OUTRAS TRANSFERÊNCIAS DE CONVÊNIO DA UNIÃO DE SUAS ENTIDA	1.700.0000.000.000	1.961.000,00		
2420.00.0.0.00.00.00	TRANSFERÊNCIAS DOS ESTADOS E DO DISTRITO FEDERAL E DE SUAS E			4.899.000,00	
2422.00.0.0.00.00.00	TRANSFERÊNCIAS DE CONVÊNIO DOS ESTADOS E DF E DE SUAS ENTID		4.899.000,00		
2422.50.0.0.00.00.00	TRANSFERÊNCIAS DE CONVÊNIO DOS ESTADOS PARA O SISTEMA ÚNICO		3.999.000,00		
2422.50.0.1.00.00.00	TRANSFERÊNCIAS DE CONVÊNIO DOS ESTADOS PARA O SISTEMA ÚNICO		3.999.000,00		
2422.50.0.1.01.00.00	TRANSFERÊNCIAS DE CONVÊNIO DOS ESTADOS PARA O SISTEMA ÚNICO	1.632.0000.000.000	3.999.000,00		
2422.99.0.0.00.00.00	OUTRAS TRANSFERÊNCIAS DE CONVÊNIO DOS ESTADOS E DF E DE SUA		900.000,00		
2422.99.0.1.00.00.00	OUTRAS TRANSFERÊNCIAS DE CONVÊNIO DOS ESTADOS E DF E DE SUA		900.000,00		
2422.99.0.1.01.00.00	OUTRAS TRANSFERÊNCIAS DE CONVÊNIO DOS ESTADOS E DF E DE SUA	1.701.0000.000.000	900.000,00		
9000.00.0.0.00.00.00	(R) DEDUÇÕES DA RECEITA				-9.013.330,08
9100.00.0.0.00.00.00	(R) RENUNCIA			-90.330,08	
9110.00.0.0.00.00.00	(R) RENUNCIA		-90.330,08		
9110.00.0.0.00.00.00	(R) RENUNCIA		-90.330,08		
9110.00.0.0.01.00.00	Renúncia de IPTU	1.500.0000.000.000	-90.330,08		
9500.00.0.0.00.00.00	(R) DEDUÇÕES DO FUNDEB			-8.923.000,00	
9510.00.0.0.00.00.00	(R) DEDUÇÕES DO FUNDEB		-8.923.000,00		
9510.00.0.0.00.00.00	(R) DEDUÇÕES DO FUNDEB			-8.923.000,00	
9510.00.0.0.01.00.00	Dedução do FUNDEB - FPM	1.500.1001.000.000	-5.600.000,00		
9510.00.0.0.02.00.00	Dedução do FUNDEB - ITR	1.500.1001.000.000	-330.000,00		
9510.00.0.0.03.00.00	Dedução do FUNDEB - ICMS	1.500.1001.000.000	-2.800.000,00		
9510.00.0.0.04.00.00	Dedução do FUNDEB - IPVA	1.500.1001.000.000	-180.000,00		
9510.00.0.0.05.00.00	Dedução do FUNDEB - IPI EXPORTAÇÃO	1.500.1001.000.000	-13.000,00		
Total das Receitas (exceto Intra-Orçamentárias)					95.897.000,00

7000.00.0.0.00.00.00	RECEITAS CORRENTES - INTRA OFSS				3.603.000,00
7200.00.0.0.00.00.00	CONTRIBUIÇÕES - INTRA OFSS			3.603.000,00	

PREFEITURA MUNICIPAL DE CORONEL SAPUCAIA

Rua Abílio Espindola Sobrinho,570, 234 - CNPJ:01988914/0001-75

Anexo 02

Page 7

Orçamento Programa - Exercício de 2024

RECEITAS SEGUNDO AS CATEGORIAS ECONOMICAS

Código	Especificação	F.R.-C.A.	Desdobramento	SubCategoria Fonte	Categoria Econômica
7210.00.0.0.00.00.00	CONTRIBUIÇÕES SOCIAIS - INTRA OFSS			3.603.000,00	
7215.00.0.0.00.00.00	CONTRIBUIÇÕES PARA REGIMES PRÓPRIOS DE I		3.603.000,00		
7215.02.0.0.00.00.00	CONTRIBUIÇÃO PATRONAL - SERVIDOR CIVIL - IN		3.513.000,00		
7215.02.1.0.00.00.00	CONTRIBUIÇÃO PATRONAL - SERVIDOR CIVIL AT		3.513.000,00		
7215.02.1.1.00.00.00	CONTRIBUIÇÃO PATRONAL - SERVIDOR CIVIL AT1	800.1111.000.000	3.110.000,00		
7215.02.1.1.00.00.00	CONTRIBUIÇÃO PATRONAL - SERVIDOR CIVIL AT1	802.0000.000.000	348.000,00		
7215.02.1.2.00.00.00	CONTRIBUIÇÃO PATRONAL - SERVIDOR CIVIL AT1	800.1111.000.000	50.000,00		
7215.02.1.2.00.00.00	CONTRIBUIÇÃO PATRONAL - SERVIDOR CIVIL AT1	802.0000.000.000	5.000,00		
7215.51.0.0.00.00.00	CONTRIBUIÇÃO PATRONAL - PARCELAMENTOS -		90.000,00		
7215.51.1.0.00.00.00	CONTRIBUIÇÃO PATRONAL - SERVIDOR CIVIL AT		90.000,00		
7215.51.1.1.00.00.00	CONTRIBUIÇÃO PATRONAL - SERVIDOR CIVIL AT1	800.1111.000.000	90.000,00		
Total das Receitas (Intra-Orçamentárias)					3.603.000,00

TOTALIZAÇÃO DAS RECEITAS POR CATEGORIA ECONOMICA

RECEITA CORRENTE

91.738.500,00

RECEITA DE CAPITAL

7.761.500,00

Total Geral das Receitas

99.500.000,00

RUDI PAETZOLD
PREFEITO MUNICIPAL
175.320.001-68

CRISTIANE DA SILVA CHAVES
CONTADORA
CRC/MS 010657/O-2

PREFEITURA MUNICIPAL DE CORONEL SAPUCAIA

Rua Abílio Espindola Sobrinho,570, 234 - CNPJ:01988914/0001-75

Orçamento Programa - Exercício de 2024

Anexo 02

Page 1

NATUREZA DA DESPESA POR ORGÃO

PODER ORGÃO						
01 PODER LEGISLATIVO						
01 CÂMARA MUNICIPAL DE CEL. SAPUCAIA						
Código	Especificação	F.R.-C.A.	Elemento	Modalidade	Grupo	Categoria Econômica
3.0.00.00	DESPESAS CORRENTES					2.650.345,00
3.1.00.00	PESSOAL E ENCARGOS SOCIAIS				1.744.745,00	
3.1.90.00	APLICAÇÕES DIRETAS			1.699.560,00		
3.1.90.11	VENCIMENTOS E VANTAGENS FIXAS - PESSOAL CIVIL	1.500.0000.000.000	1.469.000,00			
3.1.90.13	OBRIGAÇÕES PATRONAIS	1.500.0000.000.000	226.000,00			
3.1.90.16	OUTRAS DESPESAS VARIÁVEIS - PESSOAL CIVIL	1.500.0000.000.000	2.300,00			
3.1.90.94	INDENIZAÇÕES E RESTITUIÇÕES TRABALHISTAS	1.500.0000.000.000	2.260,00			
3.1.91.00	APLICAÇÕES DIRETAS- INTRA-ORÇAMENTÁRIAS			45.185,00		
3.1.91.13	OBRIGAÇÕES PATRONAIS	1.500.0000.000.000	45.185,00			
3.3.00.00	OUTRAS DESPESAS CORRENTES				905.600,00	
3.3.50.00	TRANSFERÊNCIAS A INSTITUIÇÕES PRIVADAS SEM FINS LUCRATIVOS			7.900,00		
3.3.50.41	CONTRIBUIÇÕES	1.500.0000.000.000	7.900,00			
3.3.90.00	APLICAÇÕES DIRETAS			897.700,00		
3.3.90.08	OUTROS BENEFÍCIOS ASSISTENCIAIS DO SERVIDOR OU DO MILITAR	1.500.0000.000.000	6.000,00			
3.3.90.14	DIÁRIAS - CIVIL	1.500.0000.000.000	113.000,00			
3.3.90.30	MATERIAL DE CONSUMO	1.500.0000.000.000	80.000,00			
3.3.90.31	PREMIAÇÕES CULTURAIS, ARTÍSTICAS, CIENTÍFICAS, DESPORTIVAS E	1.500.0000.000.000	10.000,00			
3.3.90.33	PASSAGENS E DESPESAS COM LOCOMOÇÃO	1.500.0000.000.000	6.000,00			
3.3.90.35	SERVIÇOS DE CONSULTORIA	1.500.0000.000.000	193.000,00			
3.3.90.36	OUTROS SERVIÇOS DE TERCEIROS - PESSOA FÍSICA	1.500.0000.000.000	96.000,00			
3.3.90.39	OUTROS SERVIÇOS DE TERCEIROS - PESSOA JURÍDICA	1.500.0000.000.000	328.000,00			
3.3.90.40	SERVIÇOS DE TECNOLOGIA DA INFORMAÇÃO E COMUNICAÇÃO - PJ	1.500.0000.000.000	56.500,00			
3.3.90.47	OBRIGAÇÕES TRIBUTÁRIAS E CONTRIBUTIVAS	1.500.0000.000.000	3.500,00			
3.3.90.93	INDENIZAÇÕES E RESTITUIÇÕES	1.500.0000.000.000	5.700,00			
4.0.00.00	DESPESAS DE CAPITAL					399.655,00
4.4.00.00	INVESTIMENTOS				399.655,00	
4.4.90.00	APLICAÇÕES DIRETAS			399.655,00		
4.4.90.51	OBRAS E INSTALAÇÕES	1.500.0000.000.000	135.600,00			
4.4.90.52	EQUIPAMENTOS E MATERIAL PERMANENTE	1.500.0000.000.000	254.055,00			
4.4.90.61	AQUISIÇÃO DE IMÓVEIS	1.500.0000.000.000	10.000,00			
TOTAL						3.050.000,00

PREFEITURA MUNICIPAL DE CORONEL SAPUCAIA

Rua Abílio Espindola Sobrinho,570, 234 - CNPJ:01988914/0001-75

Orçamento Programa - Exercício de 2024

Anexo 02

Page 2

NATUREZA DA DESPESA POR ORGÃO

PODER ORGÃO		02 PODER EXECUTIVO 01 GABINETE DE PREFEITO				
Código	Especificação	F.R.-C.A.	Elemento	Modalidade	Grupo	Categoria Econômica
3.0.00.00	DESPESAS CORRENTES					230.000,00
3.3.00.00	OUTRAS DESPESAS CORRENTES				230.000,00	
3.3.90.00	APLICAÇÕES DIRETAS			230.000,00		
3.3.90.14	DIÁRIAS - CIVIL	1.500.0000.000.000	45.000,00			
3.3.90.30	MATERIAL DE CONSUMO	1.500.0000.000.000	122.000,00			
3.3.90.30	MATERIAL DE CONSUMO	1.700.0000.000.000	1.000,00			
3.3.90.33	PASSAGENS E DESPESAS COM LOCOMOÇÃO	1.500.0000.000.000	20.000,00			
3.3.90.39	OUTROS SERVIÇOS DE TERCEIROS - PESSOA JURÍDICA	1.500.0000.000.000	42.000,00			
4.0.00.00	DESPESAS DE CAPITAL					461.000,00
4.4.00.00	INVESTIMENTOS				461.000,00	
4.4.90.00	APLICAÇÕES DIRETAS			461.000,00		
4.4.90.51	OBRAS E INSTALAÇÕES	1.500.0000.000.000	1.000,00			
4.4.90.51	OBRAS E INSTALAÇÕES	1.700.0000.000.000	450.000,00			
4.4.90.52	EQUIPAMENTOS E MATERIAL PERMANENTE	1.500.0000.000.000	10.000,00			
TOTAL						691.000,00

PREFEITURA MUNICIPAL DE CORONEL SAPUCAIA

Rua Abílio Espindola Sobrinho,570, 234 - CNPJ:01988914/0001-75

Orçamento Programa - Exercício de 2024

Anexo 02

Page 3

NATUREZA DA DESPESA POR ORGÃO

PODER ORGÃO		02 PODER EXECUTIVO 02 ASSESSORIA DE PLANEJAMENTO				
Código	Especificação	F.R.-C.A.	Elemento	Modalidade	Grupo	Categoria Econômica
3.0.00.00	DESPESAS CORRENTES					12.000,00
3.3.00.00	OUTRAS DESPESAS CORRENTES				12.000,00	
3.3.90.00	APLICAÇÕES DIRETAS			12.000,00		
3.3.90.14	DIÁRIAS - CIVIL	1.500.0000.000.000	2.000,00			
3.3.90.30	MATERIAL DE CONSUMO	1.500.0000.000.000	5.000,00			
3.3.90.39	OUTROS SERVIÇOS DE TERCEIROS - PESSOA JURÍDICA	1.500.0000.000.000	5.000,00			
TOTAL						12.000,00

PREFEITURA MUNICIPAL DE CORONEL SAPUCAIA

Rua Abílio Espindola Sobrinho,570, 234 - CNPJ:01988914/0001-75

Orçamento Programa - Exercício de 2024

Anexo 02

Page 4

NATUREZA DA DESPESA POR ORGÃO

PODER ORGÃO		02 PODER EXECUTIVO 03 PROCURADORIA JURÍDICA				
Código	Especificação	F.R.-C.A.	Elemento	Modalidade	Grupo	Categoria Econômica
3.0.00.00	DESPESAS CORRENTES					616.000,00
3.1.00.00	PESSOAL E ENCARGOS SOCIAIS				20.000,00	
3.1.90.00	APLICAÇÕES DIRETAS			20.000,00		
3.1.90.91	SENTENÇAS JUDICIAIS	1.500.0000.000.000	20.000,00			
3.2.00.00	JUROS E ENCARGOS DA DÍVIDA				5.000,00	
3.2.90.00	APLICAÇÕES DIRETAS			5.000,00		
3.2.90.21	JUROS SOBRE A DÍVIDA POR CONTRATO	1.500.0000.000.000	5.000,00			
3.3.00.00	OUTRAS DESPESAS CORRENTES				591.000,00	
3.3.90.00	APLICAÇÕES DIRETAS			591.000,00		
3.3.90.14	DIÁRIAS - CIVIL	1.500.0000.000.000	5.000,00			
3.3.90.39	OUTROS SERVIÇOS DE TERCEIROS - PESSOA JURÍDICA	1.500.0000.000.000	5.000,00			
3.3.90.91	SENTENÇAS JUDICIAIS	1.500.0000.000.000	580.000,00			
3.3.90.92	DESPESAS DE EXERCÍCIOS ANTERIORES	1.500.0000.000.000	1.000,00			
4.0.00.00	DESPESAS DE CAPITAL					164.000,00
4.6.00.00	AMORTIZAÇÃO DA DÍVIDA				164.000,00	
4.6.90.00	APLICAÇÕES DIRETAS			74.000,00		
4.6.90.71	PRINCIPAL DA DÍVIDA CONTRATUAL RESGATADA	1.500.0000.000.000	74.000,00			
4.6.91.00	APLICAÇÕES DIRETAS- INTRA-ORÇAMENTÁRIAS			90.000,00		
4.6.91.71	PRINCIPAL DA DÍVIDA CONTRATUAL RESGATADA	1.500.0000.000.000	90.000,00			
T O T A L						780.000,00

PREFEITURA MUNICIPAL DE CORONEL SAPUCAIA

Rua Abílio Espindola Sobrinho,570, 234 - CNPJ:01988914/0001-75

Orçamento Programa - Exercício de 2024

Anexo 02

Page 5

NATUREZA DA DESPESA POR ORGÃO

PODER ORGÃO		02 PODER EXECUTIVO 04 SECRETARIA MUNICIPAL DE FINANÇAS				
Código	Especificação	F.R.-C.A.	Elemento	Modalidade	Grupo	Categoria Econômica
3.0.00.00	DESPESAS CORRENTES					1.719.000,00
3.3.00.00	OUTRAS DESPESAS CORRENTES				1.719.000,00	
3.3.90.00	APLICAÇÕES DIRETAS			1.719.000,00		
3.3.90.14	DIÁRIAS - CIVIL	1.500.0000.000.000	30.000,00			
3.3.90.30	MATERIAL DE CONSUMO	1.500.0000.000.000	100.000,00			
3.3.90.35	SERVIÇOS DE CONSULTORIA	1.500.0000.000.000	325.000,00			
3.3.90.39	OUTROS SERVIÇOS DE TERCEIROS - PESSOA JURÍDICA	1.500.0000.000.000	210.000,00			
3.3.90.40	SERVIÇOS DE TECNOLOGIA DA INFORMAÇÃO E COMUNICAÇÃO - PJ	1.500.0000.000.000	250.000,00			
3.3.90.47	OBRIGAÇÕES TRIBUTÁRIAS E CONTRIBUTIVAS	1.500.0000.000.000	765.000,00			
3.3.90.47	OBRIGAÇÕES TRIBUTÁRIAS E CONTRIBUTIVAS	1.501.0000.000.000	1.000,00			
3.3.90.47	OBRIGAÇÕES TRIBUTÁRIAS E CONTRIBUTIVAS	1.720.0000.000.000	15.000,00			
3.3.90.47	OBRIGAÇÕES TRIBUTÁRIAS E CONTRIBUTIVAS	1.750.0000.000.000	1.000,00			
3.3.90.93	INDENIZAÇÕES E RESTITUIÇÕES	1.500.0000.000.000	20.000,00			
3.3.90.93	INDENIZAÇÕES E RESTITUIÇÕES	1.569.0000.000.000	1.000,00			
3.3.90.93	INDENIZAÇÕES E RESTITUIÇÕES	1.701.0000.000.000	1.000,00			
TOTAL						1.719.000,00

PREFEITURA MUNICIPAL DE CORONEL SAPUCAIA

Rua Abílio Espindola Sobrinho,570, 234 - CNPJ:01988914/0001-75

Orçamento Programa - Exercício de 2024

Anexo 02

Page 6

NATUREZA DA DESPESA POR ORGÃO

PODER		02 PODER EXECUTIVO				
ORGÃO		05 SECRETARIA MUNICIPAL DE ADMINISTRAÇÃO E GESTÃO				
Código	Especificação	F.R.-C.A.	Elemento	Modalidade	Grupo	Categoria Econômica
3.0.00.00	DESPESAS CORRENTES					8.329.500,00
3.1.00.00	PESSOAL E ENCARGOS SOCIAIS				6.469.500,00	
3.1.90.00	APLICAÇÕES DIRETAS			6.049.500,00		
3.1.90.03	Pensões do RPPS e do militar	1.500.0000.000.000	35.000,00			
3.1.90.04	CONTRATAÇÃO POR TEMPO DETERMINADO	1.500.0000.000.000	721.000,00			
3.1.90.11	VENCIMENTOS E VANTAGENS FIXAS - PESSOAL CIVIL	1.500.0000.000.000	4.565.000,00			
3.1.90.13	OBRIGAÇÕES PATRONAIS	1.500.0000.000.000	700.000,00			
3.1.90.92	DESPESAS DE EXERCÍCIOS ANTERIORES	1.500.0000.000.000	1.000,00			
3.1.90.94	INDENIZAÇÕES E RESTITUIÇÕES TRABALHISTAS	1.500.0000.000.000	27.500,00			
3.1.91.00	APLICAÇÕES DIRETAS- INTRA-ORÇAMENTÁRIAS			420.000,00		
3.1.91.13	OBRIGAÇÕES PATRONAIS	1.500.0000.000.000	420.000,00			
3.3.00.00	OUTRAS DESPESAS CORRENTES				1.860.000,00	
3.3.50.00	TRANSFERÊNCIAS A INSTITUIÇÕES PRIVADAS SEM FINS LUCRATIVOS			110.000,00		
3.3.50.41	CONTRIBUIÇÕES	1.500.0000.000.000	110.000,00			
3.3.71.00	TRANSFERÊNCIA A CONSÓRCIOS PÚBLICOS			43.000,00		
3.3.71.70	RATEIO PELA PARTICIPAÇÃO EM CONSÓRCIO PÚBLICO	1.500.0000.000.000	43.000,00			
3.3.90.00	APLICAÇÕES DIRETAS			1.707.000,00		
3.3.90.08	OUTROS BENEFÍCIOS ASSISTENCIAIS DO SERVIDOR OU DO MILITAR	1.500.0000.000.000	4.000,00			
3.3.90.14	DIÁRIAS - CIVIL	1.500.0000.000.000	30.000,00			
3.3.90.30	MATERIAL DE CONSUMO	1.500.0000.000.000	351.000,00			
3.3.90.30	MATERIAL DE CONSUMO	1.501.0000.000.000	166.000,00			
3.3.90.39	OUTROS SERVIÇOS DE TERCEIROS - PESSOA JURÍDICA	1.500.0000.000.000	851.000,00			
3.3.90.39	OUTROS SERVIÇOS DE TERCEIROS - PESSOA JURÍDICA	1.501.0000.000.000	5.000,00			
3.3.90.40	SERVIÇOS DE TECNOLOGIA DA INFORMAÇÃO E COMUNICAÇÃO - PJ	1.500.0000.000.000	300.000,00			
4.0.00.00	DESPESAS DE CAPITAL					12.000,00
4.4.00.00	INVESTIMENTOS				12.000,00	
4.4.90.00	APLICAÇÕES DIRETAS			12.000,00		
4.4.90.51	OBRAS E INSTALAÇÕES	1.501.0000.000.000	5.000,00			
4.4.90.52	EQUIPAMENTOS E MATERIAL PERMANENTE	1.501.0000.000.000	5.000,00			
4.4.90.52	EQUIPAMENTOS E MATERIAL PERMANENTE	1.755.0000.000.000	2.000,00			
TOTAL						8.341.500,00

PREFEITURA MUNICIPAL DE CORONEL SAPUCAIA

Rua Abílio Espindola Sobrinho, 570, 234 - CNPJ: 01988914/0001-75

Orçamento Programa - Exercício de 2024

Anexo 02

Page 7

NATUREZA DA DESPESA POR ORGÃO

PODER ORGÃO		02 PODER EXECUTIVO 06 SECRETARIA MUNICIPAL DE EDUCAÇÃO E CULTURA				
Código	Especificação	F.R.-C.A.	Elemento	Modalidade	Grupo	Categoria Econômica
3.0.00.00	DESPESAS CORRENTES					33.876.500,00
3.1.00.00	PESSOAL E ENCARGOS SOCIAIS				23.041.000,00	
3.1.90.00	APLICAÇÕES DIRETAS			20.778.000,00		
3.1.90.04	CONTRATAÇÃO POR TEMPO DETERMINADO	1.540.0000.000.000	23.000,00			
3.1.90.11	VENCIMENTOS E VANTAGENS FIXAS - PESSOAL CIVIL	1.500.1001.000.000	775.000,00			
3.1.90.11	VENCIMENTOS E VANTAGENS FIXAS - PESSOAL CIVIL	1.540.0000.000.000	353.000,00			
3.1.90.11	VENCIMENTOS E VANTAGENS FIXAS - PESSOAL CIVIL	1.540.1070.000.000	16.360.000,00			
3.1.90.11	VENCIMENTOS E VANTAGENS FIXAS - PESSOAL CIVIL	1.542.1070.000.000	70.000,00			
3.1.90.13	OBRIGAÇÕES PATRONAIS	1.500.1001.000.000	85.000,00			
3.1.90.13	OBRIGAÇÕES PATRONAIS	1.540.0000.000.000	15.000,00			
3.1.90.13	OBRIGAÇÕES PATRONAIS	1.540.1070.000.000	1.610.000,00			
3.1.90.94	INDENIZAÇÕES E RESTITUIÇÕES TRABALHISTAS	1.500.1001.000.000	160.000,00			
3.1.90.94	INDENIZAÇÕES E RESTITUIÇÕES TRABALHISTAS	1.540.0000.000.000	7.000,00			
3.1.90.94	INDENIZAÇÕES E RESTITUIÇÕES TRABALHISTAS	1.540.1070.000.000	1.320.000,00			
3.1.91.00	APLICAÇÕES DIRETAS- INTRA-ORÇAMENTÁRIAS			2.263.000,00		
3.1.91.13	OBRIGAÇÕES PATRONAIS	1.500.1001.000.000	115.000,00			
3.1.91.13	OBRIGAÇÕES PATRONAIS	1.540.0000.000.000	88.000,00			
3.1.91.13	OBRIGAÇÕES PATRONAIS	1.540.1070.000.000	2.060.000,00			
3.3.00.00	OUTRAS DESPESAS CORRENTES				10.835.500,00	
3.3.50.00	TRANSFERÊNCIAS A INSTITUIÇÕES PRIVADAS SEM FINS LUCRATIVOS			115.000,00		
3.3.50.43	SUBVENÇÕES SOCIAIS	1.500.0000.000.000	30.000,00			
3.3.50.43	SUBVENÇÕES SOCIAIS	1.500.1001.000.000	85.000,00			
3.3.90.00	APLICAÇÕES DIRETAS			10.720.500,00		
3.3.90.08	OUTROS BENEFÍCIOS ASSISTENCIAIS DO SERVIDOR OU DO MILITAR	1.500.1001.000.000	1.000,00			
3.3.90.08	OUTROS BENEFÍCIOS ASSISTENCIAIS DO SERVIDOR OU DO MILITAR	1.540.0000.000.000	8.000,00			
3.3.90.14	DIÁRIAS - CIVIL	1.500.1001.000.000	6.000,00			
3.3.90.14	DIÁRIAS - CIVIL	1.540.0000.000.000	50.000,00			
3.3.90.30	MATERIAL DE CONSUMO	1.500.0000.000.000	1.021.000,00			
3.3.90.30	MATERIAL DE CONSUMO	1.500.1001.000.000	865.000,00			
3.3.90.30	MATERIAL DE CONSUMO	1.540.0000.000.000	1.850.000,00			
3.3.90.30	MATERIAL DE CONSUMO	1.550.0000.000.000	502.000,00			
3.3.90.30	MATERIAL DE CONSUMO	1.552.0000.000.000	433.000,00			
3.3.90.30	MATERIAL DE CONSUMO	1.553.0000.000.000	92.000,00			
3.3.90.30	MATERIAL DE CONSUMO	1.569.0000.000.000	22.000,00			
3.3.90.30	MATERIAL DE CONSUMO	1.571.0000.000.000	473.000,00			
3.3.90.31	PREMIAÇÕES CULTURAIS, ARTÍSTICAS, CIENTÍFICAS, DESPORTIVAS E	1.500.0000.000.000	2.000,00			
3.3.90.32	MATERIAL, BEM OU SERVIÇO PARA DISTRIBUIÇÃO GRATUITA	1.500.1001.000.000	271.000,00			
3.3.90.32	MATERIAL, BEM OU SERVIÇO PARA DISTRIBUIÇÃO GRATUITA	1.540.0000.000.000	1.000,00			
3.3.90.32	MATERIAL, BEM OU SERVIÇO PARA DISTRIBUIÇÃO GRATUITA	1.550.0000.000.000	167.000,00			

PREFEITURA MUNICIPAL DE CORONEL SAPUCAIA

Rua Abílio Espindola Sobrinho,570, 234 - CNPJ:01988914/0001-75

Orçamento Programa - Exercício de 2024

Anexo 02

Page 8

NATUREZA DA DESPESA POR ORGÃO

PODER ORGÃO						
02 PODER EXECUTIVO						
06 SECRETARIA MUNICIPAL DE EDUCAÇÃO E CULTURA						
Código	Especificação	F.R.-C.A.	Elemento	Modalidade	Grupo	Categoria Econômica
3.3.90.33	PASSAGENS E DESPESAS COM LOCOMOÇÃO	1.500.0000.000.000	1.000,00			
3.3.90.36	OUTROS SERVIÇOS DE TERCEIROS - PESSOA FÍSICA	1.500.0000.000.000	1.000,00			
3.3.90.36	OUTROS SERVIÇOS DE TERCEIROS - PESSOA FÍSICA	1.500.1001.000.000	12.000,00			
3.3.90.36	OUTROS SERVIÇOS DE TERCEIROS - PESSOA FÍSICA	1.540.0000.000.000	2.000,00			
3.3.90.39	OUTROS SERVIÇOS DE TERCEIROS - PESSOA JURÍDICA	1.500.0000.000.000	213.000,00			
3.3.90.39	OUTROS SERVIÇOS DE TERCEIROS - PESSOA JURÍDICA	1.500.1001.000.000	2.380.000,00			
3.3.90.39	OUTROS SERVIÇOS DE TERCEIROS - PESSOA JURÍDICA	1.540.0000.000.000	1.550.000,00			
3.3.90.39	OUTROS SERVIÇOS DE TERCEIROS - PESSOA JURÍDICA	1.543.0000.000.000	400.000,00			
3.3.90.39	OUTROS SERVIÇOS DE TERCEIROS - PESSOA JURÍDICA	1.550.0000.000.000	4.500,00			
3.3.90.39	OUTROS SERVIÇOS DE TERCEIROS - PESSOA JURÍDICA	1.553.0000.000.000	60.000,00			
3.3.90.39	OUTROS SERVIÇOS DE TERCEIROS - PESSOA JURÍDICA	1.569.0000.000.000	20.000,00			
3.3.90.39	OUTROS SERVIÇOS DE TERCEIROS - PESSOA JURÍDICA	1.571.0000.000.000	230.000,00			
3.3.90.40	SERVIÇOS DE TECNOLOGIA DA INFORMAÇÃO E COMUNICAÇÃO - PJ	1.550.0000.000.000	80.000,00			
3.3.90.48	OUTROS AUXÍLIOS FINANCEIROS A PESSOA FÍSICA	1.500.0000.000.000	1.000,00			
3.3.90.93	INDENIZAÇÕES E RESTITUIÇÕES	1.571.0000.000.000	2.000,00			
4.0.00.00	DESPESAS DE CAPITAL					2.241.500,00
4.4.00.00	INVESTIMENTOS				2.241.500,00	
4.4.90.00	APLICAÇÕES DIRETAS			2.241.500,00		
4.4.90.51	OBRAS E INSTALAÇÕES	1.500.1001.000.000	60.000,00			
4.4.90.51	OBRAS E INSTALAÇÕES	1.540.0000.000.000	1.680.000,00			
4.4.90.51	OBRAS E INSTALAÇÕES	1.570.0000.000.000	10.000,00			
4.4.90.52	EQUIPAMENTOS E MATERIAL PERMANENTE	1.500.0000.000.000	1.000,00			
4.4.90.52	EQUIPAMENTOS E MATERIAL PERMANENTE	1.500.1001.000.000	90.000,00			
4.4.90.52	EQUIPAMENTOS E MATERIAL PERMANENTE	1.540.0000.000.000	23.000,00			
4.4.90.52	EQUIPAMENTOS E MATERIAL PERMANENTE	1.542.0000.000.000	31.000,00			
4.4.90.52	EQUIPAMENTOS E MATERIAL PERMANENTE	1.550.0000.000.000	1.500,00			
4.4.90.52	EQUIPAMENTOS E MATERIAL PERMANENTE	1.569.0000.000.000	295.000,00			
4.4.90.52	EQUIPAMENTOS E MATERIAL PERMANENTE	1.571.0000.000.000	48.000,00			
4.4.90.93	INDENIZAÇÕES E RESTITUIÇÕES	1.569.0000.000.000	1.000,00			
4.4.90.93	INDENIZAÇÕES E RESTITUIÇÕES	1.570.0000.000.000	1.000,00			
TOTAL						36.118.000,00

PREFEITURA MUNICIPAL DE CORONEL SAPUCAIA

Rua Abílio Espindola Sobrinho,570, 234 - CNPJ:01988914/0001-75

Orçamento Programa - Exercício de 2024

Anexo 02

Page 9

NATUREZA DA DESPESA POR ORGÃO

PODER ORGÃO						
02 PODER EXECUTIVO						
07 SECRETARIA MUNICIPAL DE SAÚDE PÚBLICA						
Código	Especificação	F.R.-C.A.	Elemento	Modalidade	Grupo	Categoria Econômica
3.0.00.00	DESPESAS CORRENTES					17.937.500,00
3.1.00.00	PESSOAL E ENCARGOS SOCIAIS				8.663.500,00	
3.1.90.00	APLICAÇÕES DIRETAS			7.953.500,00		
3.1.90.04	CONTRATAÇÃO POR TEMPO DETERMINADO	1.500.1002.000.000	1.700.000,00			
3.1.90.04	CONTRATAÇÃO POR TEMPO DETERMINADO	1.600.0000.000.000	300.000,00			
3.1.90.11	VENCIMENTOS E VANTAGENS FIXAS - PESSOAL CIVIL	1.500.1002.000.000	2.900.000,00			
3.1.90.11	VENCIMENTOS E VANTAGENS FIXAS - PESSOAL CIVIL	1.600.0000.000.000	500.000,00			
3.1.90.11	VENCIMENTOS E VANTAGENS FIXAS - PESSOAL CIVIL	1.604.0000.000.000	887.500,00			
3.1.90.11	VENCIMENTOS E VANTAGENS FIXAS - PESSOAL CIVIL	1.605.0000.000.000	842.000,00			
3.1.90.11	VENCIMENTOS E VANTAGENS FIXAS - PESSOAL CIVIL	1.621.0000.000.000	310.000,00			
3.1.90.11	VENCIMENTOS E VANTAGENS FIXAS - PESSOAL CIVIL	1.659.0000.000.000	1.000,00			
3.1.90.13	OBRIGAÇÕES PATRONAIS	1.500.1002.000.000	510.000,00			
3.1.90.94	INDENIZAÇÕES E RESTITUIÇÕES TRABALHISTAS	1.500.1002.000.000	2.000,00			
3.1.90.94	INDENIZAÇÕES E RESTITUIÇÕES TRABALHISTAS	1.600.0000.000.000	1.000,00			
3.1.91.00	APLICAÇÕES DIRETAS- INTRA-ORÇAMENTÁRIAS			710.000,00		
3.1.91.13	OBRIGAÇÕES PATRONAIS	1.500.1002.000.000	710.000,00			
3.3.00.00	OUTRAS DESPESAS CORRENTES				9.274.000,00	
3.3.90.00	APLICAÇÕES DIRETAS			9.274.000,00		
3.3.90.08	OUTROS BENEFÍCIOS ASSISTENCIAIS DO SERVIDOR OU DO MILITAR	1.500.1002.000.000	2.000,00			
3.3.90.08	OUTROS BENEFÍCIOS ASSISTENCIAIS DO SERVIDOR OU DO MILITAR	1.600.0000.000.000	5.000,00			
3.3.90.14	DIÁRIAS - CIVIL	1.500.1002.000.000	312.500,00			
3.3.90.14	DIÁRIAS - CIVIL	1.600.0000.000.000	30.000,00			
3.3.90.30	MATERIAL DE CONSUMO	1.500.1002.000.000	2.421.500,00			
3.3.90.30	MATERIAL DE CONSUMO	1.600.0000.000.000	384.000,00			
3.3.90.30	MATERIAL DE CONSUMO	1.600.3110.000.000	400.000,00			
3.3.90.30	MATERIAL DE CONSUMO	1.621.0000.000.000	288.000,00			
3.3.90.30	MATERIAL DE CONSUMO	1.659.0000.000.000	100.000,00			
3.3.90.32	MATERIAL, BEM OU SERVIÇO PARA DISTRIBUIÇÃO GRATUITA	1.500.1002.000.000	312.000,00			
3.3.90.32	MATERIAL, BEM OU SERVIÇO PARA DISTRIBUIÇÃO GRATUITA	1.600.0000.000.000	88.500,00			
3.3.90.32	MATERIAL, BEM OU SERVIÇO PARA DISTRIBUIÇÃO GRATUITA	1.621.0000.000.000	36.000,00			
3.3.90.32	MATERIAL, BEM OU SERVIÇO PARA DISTRIBUIÇÃO GRATUITA	1.659.0000.000.000	272.000,00			
3.3.90.36	OUTROS SERVIÇOS DE TERCEIROS - PESSOA FÍSICA	1.500.1002.000.000	3.000,00			
3.3.90.36	OUTROS SERVIÇOS DE TERCEIROS - PESSOA FÍSICA	1.600.0000.000.000	2.000,00			
3.3.90.36	OUTROS SERVIÇOS DE TERCEIROS - PESSOA FÍSICA	1.621.0000.000.000	1.000,00			
3.3.90.39	OUTROS SERVIÇOS DE TERCEIROS - PESSOA JURÍDICA	1.500.1002.000.000	2.903.000,00			
3.3.90.39	OUTROS SERVIÇOS DE TERCEIROS - PESSOA JURÍDICA	1.600.0000.000.000	433.500,00			
3.3.90.39	OUTROS SERVIÇOS DE TERCEIROS - PESSOA JURÍDICA	1.600.3110.000.000	350.000,00			
3.3.90.39	OUTROS SERVIÇOS DE TERCEIROS - PESSOA JURÍDICA	1.621.0000.000.000	704.000,00			
3.3.90.39	OUTROS SERVIÇOS DE TERCEIROS - PESSOA JURÍDICA	1.659.0000.000.000	1.000,00			

PREFEITURA MUNICIPAL DE CORONEL SAPUCAIA

Rua Abílio Espindola Sobrinho,570, 234 - CNPJ:01988914/0001-75

Orçamento Programa - Exercício de 2024

Anexo 02

Page 10

NATUREZA DA DESPESA POR ORGÃO

PODER ORGÃO						
02 PODER EXECUTIVO						
07 SECRETARIA MUNICIPAL DE SAÚDE PÚBLICA						
Código	Especificação	F.R.-C.A.	Elemento	Modalidade	Grupo	Categoria Econômica
3.3.90.40	SERVIÇOS DE TECNOLOGIA DA INFORMAÇÃO E COMUNICAÇÃO - PJ	1.500.1002.000.000	75.000,00			
3.3.90.48	OUTROS AUXÍLIOS FINANCEIROS A PESSOA FÍSICA	1.500.1002.000.000	100.000,00			
3.3.90.48	OUTROS AUXÍLIOS FINANCEIROS A PESSOA FÍSICA	1.659.0000.000.000	50.000,00			
4.0.00.00	DESPESAS DE CAPITAL					5.017.000,00
4.4.00.00	INVESTIMENTOS				5.017.000,00	
4.4.90.00	APLICAÇÕES DIRETAS			5.017.000,00		
4.4.90.51	OBRAS E INSTALAÇÕES	1.500.1002.000.000	2.000,00			
4.4.90.51	OBRAS E INSTALAÇÕES	1.600.0000.000.000	5.000,00			
4.4.90.51	OBRAS E INSTALAÇÕES	1.601.3110.000.000	750.000,00			
4.4.90.51	OBRAS E INSTALAÇÕES	1.631.0000.000.000	50.000,00			
4.4.90.51	OBRAS E INSTALAÇÕES	1.632.0000.000.000	3.999.000,00			
4.4.90.52	EQUIPAMENTOS E MATERIAL PERMANENTE	1.500.1002.000.000	47.000,00			
4.4.90.52	EQUIPAMENTOS E MATERIAL PERMANENTE	1.600.0000.000.000	12.000,00			
4.4.90.52	EQUIPAMENTOS E MATERIAL PERMANENTE	1.601.0000.000.000	150.000,00			
4.4.90.93	INDENIZAÇÕES E RESTITUIÇÕES	1.631.0000.000.000	1.000,00			
4.4.90.93	INDENIZAÇÕES E RESTITUIÇÕES	1.632.0000.000.000	1.000,00			
TOTAL						22.954.500,00

PREFEITURA MUNICIPAL DE CORONEL SAPUCAIA

Rua Abílio Espindola Sobrinho,570, 234 - CNPJ:01988914/0001-75

Orçamento Programa - Exercício de 2024

Anexo 02

Page 11

NATUREZA DA DESPESA POR ORGÃO

PODER ORGÃO		02 PODER EXECUTIVO 08 SECRETARIA MUNICIPAL DE ASSISTÊNCIA SOCIAL				
Código	Especificação	F.R.-C.A.	Elemento	Modalidade	Grupo	Categoria Econômica
3.0.00.00	DESPESAS CORRENTES					4.763.000,00
3.1.00.00	PESSOAL E ENCARGOS SOCIAIS				2.660.000,00	
3.1.90.00	APLICAÇÕES DIRETAS			2.489.000,00		
3.1.90.04	CONTRATAÇÃO POR TEMPO DETERMINADO	1.500.0000.000.000	450.000,00			
3.1.90.11	VENCIMENTOS E VANTAGENS FIXAS - PESSOAL CIVIL	1.500.0000.000.000	1.541.000,00			
3.1.90.11	VENCIMENTOS E VANTAGENS FIXAS - PESSOAL CIVIL	1.660.0000.000.000	183.000,00			
3.1.90.13	OBRIGAÇÕES PATRONAIS	1.500.0000.000.000	310.000,00			
3.1.90.13	OBRIGAÇÕES PATRONAIS	1.660.0000.000.000	4.000,00			
3.1.90.94	INDENIZAÇÕES E RESTITUIÇÕES TRABALHISTAS	1.500.0000.000.000	1.000,00			
3.1.91.00	APLICAÇÕES DIRETAS- INTRA-ORÇAMENTÁRIAS			171.000,00		
3.1.91.13	OBRIGAÇÕES PATRONAIS	1.500.0000.000.000	150.000,00			
3.1.91.13	OBRIGAÇÕES PATRONAIS	1.660.0000.000.000	21.000,00			
3.3.00.00	OUTRAS DESPESAS CORRENTES				2.103.000,00	
3.3.50.00	TRANSFERÊNCIAS A INSTITUIÇÕES PRIVADAS SEM FINS LUCRATIVOS			113.500,00		
3.3.50.43	SUBVENÇÕES SOCIAIS	1.500.0000.000.000	37.000,00			
3.3.50.43	SUBVENÇÕES SOCIAIS	1.661.0000.000.000	76.500,00			
3.3.90.00	APLICAÇÕES DIRETAS			1.989.500,00		
3.3.90.08	OUTROS BENEFÍCIOS ASSISTENCIAIS DO SERVIDOR OU DO MILITAR	1.500.0000.000.000	2.000,00			
3.3.90.14	DIÁRIAS - CIVIL	1.500.0000.000.000	36.000,00			
3.3.90.14	DIÁRIAS - CIVIL	1.501.0000.000.000	5.000,00			
3.3.90.14	DIÁRIAS - CIVIL	1.660.0000.000.000	65.000,00			
3.3.90.30	MATERIAL DE CONSUMO	1.500.0000.000.000	461.000,00			
3.3.90.30	MATERIAL DE CONSUMO	1.501.0000.000.000	3.000,00			
3.3.90.30	MATERIAL DE CONSUMO	1.660.0000.000.000	178.500,00			
3.3.90.30	MATERIAL DE CONSUMO	1.661.0000.000.000	54.000,00			
3.3.90.30	MATERIAL DE CONSUMO	1.899.7407.000.000	1.000,00			
3.3.90.31	PREMIAÇÕES CULTURAIS, ARTÍSTICAS, CIENTÍFICAS, DESPORTIVAS E	1.500.0000.000.000	1.000,00			
3.3.90.31	PREMIAÇÕES CULTURAIS, ARTÍSTICAS, CIENTÍFICAS, DESPORTIVAS E	1.501.0000.000.000	2.000,00			
3.3.90.32	MATERIAL, BEM OU SERVIÇO PARA DISTRIBUIÇÃO GRATUITA	1.500.0000.000.000	474.000,00			
3.3.90.32	MATERIAL, BEM OU SERVIÇO PARA DISTRIBUIÇÃO GRATUITA	1.501.0000.000.000	1.000,00			
3.3.90.32	MATERIAL, BEM OU SERVIÇO PARA DISTRIBUIÇÃO GRATUITA	1.661.0000.000.000	19.000,00			
3.3.90.32	MATERIAL, BEM OU SERVIÇO PARA DISTRIBUIÇÃO GRATUITA	1.899.7407.000.000	117.000,00			
3.3.90.33	PASSAGENS E DESPESAS COM LOCOMOÇÃO	1.500.0000.000.000	1.000,00			
3.3.90.36	OUTROS SERVIÇOS DE TERCEIROS - PESSOA FÍSICA	1.500.0000.000.000	10.000,00			
3.3.90.36	OUTROS SERVIÇOS DE TERCEIROS - PESSOA FÍSICA	1.501.0000.000.000	1.000,00			
3.3.90.36	OUTROS SERVIÇOS DE TERCEIROS - PESSOA FÍSICA	1.660.0000.000.000	8.000,00			
3.3.90.36	OUTROS SERVIÇOS DE TERCEIROS - PESSOA FÍSICA	1.661.0000.000.000	1.000,00			
3.3.90.36	OUTROS SERVIÇOS DE TERCEIROS - PESSOA FÍSICA	1.899.7407.000.000	1.000,00			
3.3.90.39	OUTROS SERVIÇOS DE TERCEIROS - PESSOA JURÍDICA	1.500.0000.000.000	371.000,00			

PREFEITURA MUNICIPAL DE CORONEL SAPUCAIA

Rua Abílio Espindola Sobrinho,570, 234 - CNPJ:01988914/0001-75

Orçamento Programa - Exercício de 2024

Anexo 02

Page 12

NATUREZA DA DESPESA POR ORGÃO

PODER ORGÃO						
02 PODER EXECUTIVO						
08 SECRETARIA MUNICIPAL DE ASSISTÊNCIA SOCIAL						
Código	Especificação	F.R.-C.A.	Elemento	Modalidade	Grupo	Categoria Econômica
3.3.90.39	OUTROS SERVIÇOS DE TERCEIROS - PESSOA JURÍDICA	1.501.0000.000.000	5.000,00			
3.3.90.39	OUTROS SERVIÇOS DE TERCEIROS - PESSOA JURÍDICA	1.660.0000.000.000	89.500,00			
3.3.90.39	OUTROS SERVIÇOS DE TERCEIROS - PESSOA JURÍDICA	1.661.0000.000.000	2.500,00			
3.3.90.39	OUTROS SERVIÇOS DE TERCEIROS - PESSOA JURÍDICA	1.899.7407.000.000	1.000,00			
3.3.90.40	SERVIÇOS DE TECNOLOGIA DA INFORMAÇÃO E COMUNICAÇÃO - PJ	1.500.0000.000.000	7.000,00			
3.3.90.40	SERVIÇOS DE TECNOLOGIA DA INFORMAÇÃO E COMUNICAÇÃO - PJ	1.501.0000.000.000	5.000,00			
3.3.90.48	OUTROS AUXÍLIOS FINANCEIROS A PESSOA FÍSICA	1.500.0000.000.000	42.000,00			
3.3.90.48	OUTROS AUXÍLIOS FINANCEIROS A PESSOA FÍSICA	1.661.0000.000.000	25.000,00			
4.0.00.00	DESPESAS DE CAPITAL					69.000,00
4.4.00.00	INVESTIMENTOS				69.000,00	
4.4.90.00	APLICAÇÕES DIRETAS			69.000,00		
4.4.90.51	OBRAS E INSTALAÇÕES	1.500.0000.000.000	23.000,00			
4.4.90.51	OBRAS E INSTALAÇÕES	1.660.0000.000.000	3.000,00			
4.4.90.52	EQUIPAMENTOS E MATERIAL PERMANENTE	1.500.0000.000.000	12.000,00			
4.4.90.52	EQUIPAMENTOS E MATERIAL PERMANENTE	1.501.0000.000.000	3.000,00			
4.4.90.52	EQUIPAMENTOS E MATERIAL PERMANENTE	1.660.0000.000.000	26.000,00			
4.4.90.52	EQUIPAMENTOS E MATERIAL PERMANENTE	1.661.0000.000.000	2.000,00			
TOTAL						4.832.000,00

PREFEITURA MUNICIPAL DE CORONEL SAPUCAIA

Rua Abílio Espindola Sobrinho,570, 234 - CNPJ:01988914/0001-75

Orçamento Programa - Exercício de 2024

Anexo 02

Page 13

NATUREZA DA DESPESA POR ORGÃO

PODER ORGÃO						
02 PODER EXECUTIVO						
09 SECRETARIA MUNICIPAL DE INFRAESTRUTURA						
Código	Especificação	F.R.-C.A.	Elemento	Modalidade	Grupo	Categoria Econômica
3.0.00.00	DESPESAS CORRENTES					5.809.000,00
3.3.00.00	OUTRAS DESPESAS CORRENTES				5.809.000,00	
3.3.90.00	APLICAÇÕES DIRETAS			5.809.000,00		
3.3.90.14	DIÁRIAS - CIVIL	1.500.0000.000.000	17.000,00			
3.3.90.30	MATERIAL DE CONSUMO	1.500.0000.000.000	561.000,00			
3.3.90.30	MATERIAL DE CONSUMO	1.701.0000.000.000	1.000,00			
3.3.90.30	MATERIAL DE CONSUMO	1.720.0000.000.000	150.000,00			
3.3.90.30	MATERIAL DE CONSUMO	1.750.0000.000.000	6.000,00			
3.3.90.30	MATERIAL DE CONSUMO	1.751.0000.000.000	300.000,00			
3.3.90.30	MATERIAL DE CONSUMO	1.799.7400.000.000	3.000.000,00			
3.3.90.36	OUTROS SERVIÇOS DE TERCEIROS - PESSOA FÍSICA	1.720.0000.000.000	1.000,00			
3.3.90.36	OUTROS SERVIÇOS DE TERCEIROS - PESSOA FÍSICA	1.751.0000.000.000	1.000,00			
3.3.90.39	OUTROS SERVIÇOS DE TERCEIROS - PESSOA JURÍDICA	1.500.0000.000.000	401.000,00			
3.3.90.39	OUTROS SERVIÇOS DE TERCEIROS - PESSOA JURÍDICA	1.720.0000.000.000	384.000,00			
3.3.90.39	OUTROS SERVIÇOS DE TERCEIROS - PESSOA JURÍDICA	1.751.0000.000.000	737.000,00			
3.3.90.39	OUTROS SERVIÇOS DE TERCEIROS - PESSOA JURÍDICA	1.799.7400.000.000	250.000,00			
4.0.00.00	DESPESAS DE CAPITAL					3.772.000,00
4.4.00.00	INVESTIMENTOS				3.772.000,00	
4.4.90.00	APLICAÇÕES DIRETAS			3.772.000,00		
4.4.90.39	OUTROS SERVIÇOS DE TERCEIROS - PESSOA JURÍDICA	1.500.0000.000.000	290.000,00			
4.4.90.51	OBRAS E INSTALAÇÕES	1.500.0000.000.000	673.000,00			
4.4.90.51	OBRAS E INSTALAÇÕES	1.700.0000.000.000	1.076.000,00			
4.4.90.51	OBRAS E INSTALAÇÕES	1.701.0000.000.000	995.000,00			
4.4.90.51	OBRAS E INSTALAÇÕES	1.751.0000.000.000	12.000,00			
4.4.90.51	OBRAS E INSTALAÇÕES	1.799.7400.000.000	50.000,00			
4.4.90.52	EQUIPAMENTOS E MATERIAL PERMANENTE	1.500.0000.000.000	11.000,00			
4.4.90.52	EQUIPAMENTOS E MATERIAL PERMANENTE	1.700.0000.000.000	391.000,00			
4.4.90.61	AQUISIÇÃO DE IMÓVEIS	1.500.0000.000.000	272.000,00			
4.4.90.93	INDENIZAÇÕES E RESTITUIÇÕES	1.700.0000.000.000	1.000,00			
4.4.90.93	INDENIZAÇÕES E RESTITUIÇÕES	1.701.0000.000.000	1.000,00			
TOTAL						9.581.000,00

PREFEITURA MUNICIPAL DE CORONEL SAPUCAIA

Rua Abílio Espindola Sobrinho,570, 234 - CNPJ:01988914/0001-75

Orçamento Programa - Exercício de 2024

Anexo 02

Page 14

NATUREZA DA DESPESA POR ORGÃO

PODER ORGÃO		02 PODER EXECUTIVO 10 SECRETARIA MUNICIPAL DE JUVENTUDE, ESPORTE E LAZER				
Código	Especificação	F.R.-C.A.	Elemento	Modalidade	Grupo	Categoria Econômica
3.0.00.00	DESPESAS CORRENTES					151.000,00
3.3.00.00	OUTRAS DESPESAS CORRENTES				151.000,00	
3.3.50.00	TRANSFERÊNCIAS A INSTITUIÇÕES PRIVADAS SEM FINS LUCRATIVOS			25.000,00		
3.3.50.43	SUBVENÇÕES SOCIAIS	1.500.0000.000.000	25.000,00			
3.3.90.00	APLICAÇÕES DIRETAS			126.000,00		
3.3.90.14	DIÁRIAS - CIVIL	1.500.0000.000.000	5.000,00			
3.3.90.30	MATERIAL DE CONSUMO	1.500.0000.000.000	15.000,00			
3.3.90.31	PREMIAÇÕES CULTURAIS, ARTÍSTICAS, CIENTÍFICAS, DESPORTIVAS E	1.500.0000.000.000	15.000,00			
3.3.90.36	OUTROS SERVIÇOS DE TERCEIROS - PESSOA FÍSICA	1.500.0000.000.000	1.000,00			
3.3.90.39	OUTROS SERVIÇOS DE TERCEIROS - PESSOA JURÍDICA	1.500.0000.000.000	90.000,00			
4.0.00.00	DESPESAS DE CAPITAL					1.000.000,00
4.4.00.00	INVESTIMENTOS				1.000.000,00	
4.4.90.00	APLICAÇÕES DIRETAS			1.000.000,00		
4.4.90.51	OBRAS E INSTALAÇÕES	1.500.0000.000.000	448.000,00			
4.4.90.51	OBRAS E INSTALAÇÕES	1.700.0000.000.000	550.000,00			
4.4.90.52	EQUIPAMENTOS E MATERIAL PERMANENTE	1.500.0000.000.000	1.000,00			
4.4.90.93	INDENIZAÇÕES E RESTITUIÇÕES	1.700.0000.000.000	1.000,00			
TOTAL						1.151.000,00

PREFEITURA MUNICIPAL DE CORONEL SAPUCAIA

Rua Abílio Espindola Sobrinho,570, 234 - CNPJ:01988914/0001-75

Orçamento Programa - Exercício de 2024

Anexo 02

Page 15

NATUREZA DA DESPESA POR ORGÃO

PODER ORGÃO		02 PODER EXECUTIVO 11 SECRETARIA MUNICIPAL DE DESENVOL. ECONÔMICO SUSTENTÁVEL				
Código	Especificação	F.R.-C.A.	Elemento	Modalidade	Grupo	Categoria Econômica
3.0.00.00	DESPESAS CORRENTES					3.820.000,00
3.3.00.00	OUTRAS DESPESAS CORRENTES				3.820.000,00	
3.3.90.00	APLICAÇÕES DIRETAS			3.820.000,00		
3.3.90.14	DIÁRIAS - CIVIL	1.500.0000.000.000	5.000,00			
3.3.90.30	MATERIAL DE CONSUMO	1.500.0000.000.000	381.000,00			
3.3.90.30	MATERIAL DE CONSUMO	1.701.0000.000.000	1.000,00			
3.3.90.32	MATERIAL, BEM OU SERVIÇO PARA DISTRIBUIÇÃO GRATUITA	1.500.0000.000.000	21.000,00			
3.3.90.36	OUTROS SERVIÇOS DE TERCEIROS - PESSOA FÍSICA	1.500.0000.000.000	1.000,00			
3.3.90.39	OUTROS SERVIÇOS DE TERCEIROS - PESSOA JURÍDICA	1.500.0000.000.000	3.405.000,00			
3.3.90.39	OUTROS SERVIÇOS DE TERCEIROS - PESSOA JURÍDICA	1.700.0000.000.000	6.000,00			
4.0.00.00	DESPESAS DE CAPITAL					73.000,00
4.4.00.00	INVESTIMENTOS				73.000,00	
4.4.90.00	APLICAÇÕES DIRETAS			73.000,00		
4.4.90.52	EQUIPAMENTOS E MATERIAL PERMANENTE	1.500.0000.000.000	71.000,00			
4.4.90.52	EQUIPAMENTOS E MATERIAL PERMANENTE	1.700.0000.000.000	1.000,00			
4.4.90.52	EQUIPAMENTOS E MATERIAL PERMANENTE	1.701.0000.000.000	1.000,00			
TOTAL						3.893.000,00

PREFEITURA MUNICIPAL DE CORONEL SAPUCAIA

Rua Abílio Espindola Sobrinho,570, 234 - CNPJ:01988914/0001-75

Orçamento Programa - Exercício de 2024

Anexo 02

Page 16

NATUREZA DA DESPESA POR ORGÃO

PODER ORGÃO		02 PODER EXECUTIVO 12 CONTROLADORIA GERAL MUNICIPAL				
Código	Especificação	F.R.-C.A.	Elemento	Modalidade	Grupo	Categoria Econômica
3.0.00.00	DESPESAS CORRENTES					24.000,00
3.3.00.00	OUTRAS DESPESAS CORRENTES				24.000,00	
3.3.90.00	APLICAÇÕES DIRETAS			24.000,00		
3.3.90.14	DIÁRIAS - CIVIL	1.500.0000.000.000	10.000,00			
3.3.90.30	MATERIAL DE CONSUMO	1.500.0000.000.000	4.000,00			
3.3.90.39	OUTROS SERVIÇOS DE TERCEIROS - PESSOA JURÍDICA	1.500.0000.000.000	10.000,00			
TOTAL						24.000,00

PREFEITURA MUNICIPAL DE CORONEL SAPUCAIA

Rua Abílio Espindola Sobrinho,570, 234 - CNPJ:01988914/0001-75

Orçamento Programa - Exercício de 2024

Anexo 02

Page 17

NATUREZA DA DESPESA POR ORGÃO

PODER		02 - PODER EXECUTIVO				
ORGÃO		13 - INSTITUTO DE PREV. SOCIAL DOS SERVIDORES DE CEL. SAP.				
Código	Especificação	F.R.-C.A.	Elemento	Modalidade	Grupo	Categoria Econômica
3.0.00.00	DESPESAS CORRENTES					3.181.000,00
3.1.00.00	PESSOAL E ENCARGOS SOCIAIS				2.922.000,00	
3.1.90.00	APLICAÇÕES DIRETAS			2.922.000,00		
3.1.90.01	APOSENTADORIAS DO RPPS, RESERVA REMUNERADA E REFORMAS [1.800.1111.000.000	2.850.000,00			
3.1.90.03	Pensões do RPPS e do militar	1.800.1111.000.000	1.000,00			
3.1.90.11	VENCIMENTOS E VANTAGENS FIXAS - PESSOAL CIVIL	1.802.0000.000.000	70.000,00			
3.1.90.91	SENTENÇAS JUDICIAIS	1.802.0000.000.000	500,00			
3.1.90.94	INDENIZAÇÕES E RESTITUIÇÕES TRABALHISTAS	1.802.0000.000.000	500,00			
3.3.00.00	OUTRAS DESPESAS CORRENTES				259.000,00	
3.3.90.00	APLICAÇÕES DIRETAS			259.000,00		
3.3.90.14	DIÁRIAS - CIVIL	1.802.0000.000.000	5.000,00			
3.3.90.30	MATERIAL DE CONSUMO	1.802.0000.000.000	22.000,00			
3.3.90.35	SERVIÇOS DE CONSULTORIA	1.802.0000.000.000	150.000,00			
3.3.90.36	OUTROS SERVIÇOS DE TERCEIROS - PESSOA FÍSICA	1.802.0000.000.000	15.000,00			
3.3.90.39	OUTROS SERVIÇOS DE TERCEIROS - PESSOA JURÍDICA	1.802.0000.000.000	50.000,00			
3.3.90.40	SERVIÇOS DE TECNOLOGIA DA INFORMAÇÃO E COMUNICAÇÃO - PJ	1.802.0000.000.000	10.000,00			
3.3.90.47	OBRIGAÇÕES TRIBUTÁRIAS E CONTRIBUTIVAS	1.800.1111.000.000	1.000,00			
3.3.90.47	OBRIGAÇÕES TRIBUTÁRIAS E CONTRIBUTIVAS	1.802.0000.000.000	5.000,00			
3.3.90.93	INDENIZAÇÕES E RESTITUIÇÕES	1.802.0000.000.000	1.000,00			
4.0.00.00	DESPESAS DE CAPITAL					10.000,00
4.4.00.00	INVESTIMENTOS				10.000,00	
4.4.90.00	APLICAÇÕES DIRETAS			10.000,00		
4.4.90.52	EQUIPAMENTOS E MATERIAL PERMANENTE	1.802.0000.000.000	10.000,00			
9.0.00.00	RESERVA DE CONTINGÊNCIA					2.712.000,00
9.9.00.00	RESERVA DE CONTINGÊNCIA				2.712.000,00	
9.9.99.00	Reserva de Contingência			2.712.000,00		
9.9.99.99	RESERVA DE CONTINGÊNCIA	1.800.1111.000.000	2.688.000,00			
9.9.99.99	RESERVA DE CONTINGÊNCIA	1.802.0000.000.000	24.000,00			
TOTAL						5.903.000,00

PREFEITURA MUNICIPAL DE CORONEL SAPUCAIA

Rua Abílio Espindola Sobrinho,570, 234 - CNPJ:01988914/0001-75

Orçamento Programa - Exercício de 2024

Anexo 02

Page 18

NATUREZA DA DESPESA POR ORGÃO

Código	Especificação	F.R.-C.A.	Elemento	Modalidade	Grupo	Categoria Econômica
9.0.00.00	RESERVA DE CONTINGÊNCIA					450.000,00
9.9.00.00	RESERVA DE CONTINGÊNCIA				450.000,00	
9.9.99.00	Reserva de Contingência			450.000,00		
9.9.99.99	RESERVA DE CONTINGÊNCIA	1.500.0000.0000.000	450.000,00			
TOTAL						450.000,00
TOTAL GERAL						99.500.000,00

RUDI PAETZOLD
PREFEITO MUNICIPAL
175.320.001-68

CRISTIANE DA SILVA CHAVES
CONTADORA
CRC/MS 010657/O-2

**PREFEITURA MUNICIPAL DE CORONEL SAPUCAIA
ESTADO DE MATO GROSSO DO SUL
GABINETE DO PREFEITO**

- 6. Anexo 2 – Consolidação Geral – Resumo Geral da Despesa segundo as Categorias Econômicas (Lei nº 4.320/64, art. 15 e art. 8º, Portaria SOF nº 8, de 04/02/1985 - Adendo III e alterações);**

PREFEITURA MUNICIPAL DE CORONEL SAPUCAIA

Rua Abílio Espindola Sobrinho,570, 234 - CNPJ:01988914/0001-75

Orçamento Programa - Exercício de 2024

Anexo 02

Page 1

NATUREZA DA DESPESA - CONSOLIDAÇÃO GERAL

Código	Especificação	Elemento	Modalidade	Grupo	Categoria Econômica
30.00.00	DESPESAS CORRENTES				83.118.845,00
31.00.00	PESSOAL E ENCARGOS SOCIAIS			45.520.745,00	
31.90.00	APLICAÇÕES DIRETAS		41.911.560,00		
31.90.01	APOSENTADORIAS DO RPPS, RESERVA REMUNERADA E REFORMAS DO	2.850.000,00			
31.90.03	Pensões do RPPS e do militar	36.000,00			
31.90.04	CONTRATAÇÃO POR TEMPO DETERMINADO	3.194.000,00			
31.90.11	VENCIMENTOS E VANTAGENS FIXAS - PESSOAL CIVIL	30.826.500,00			
31.90.13	OBRIGAÇÕES PATRONAIS	3.460.000,00			
31.90.16	OUTRAS DESPESAS VARIÁVEIS - PESSOAL CIVIL	2.300,00			
31.90.91	SENTENÇAS JUDICIAIS	20.500,00			
31.90.92	DESPESAS DE EXERCÍCIOS ANTERIORES	1.000,00			
31.90.94	INDENIZAÇÕES E RESTITUIÇÕES TRABALHISTAS	1.521.260,00			
31.91.00	APLICAÇÕES DIRETAS- INTRA-ORÇAMENTÁRIAS		3.609.185,00		
31.91.13	OBRIGAÇÕES PATRONAIS	3.609.185,00			
32.00.00	JUROS E ENCARGOS DA DÍVIDA			5.000,00	
32.90.00	APLICAÇÕES DIRETAS		5.000,00		
32.90.21	JUROS SOBRE A DÍVIDA POR CONTRATO	5.000,00			
33.00.00	OUTRAS DESPESAS CORRENTES			37.593.100,00	
33.50.00	TRANSFERÊNCIAS A INSTITUIÇÕES PRIVADAS SEM FINS LUCRATIVOS		371.400,00		
33.50.41	CONTRIBUIÇÕES	117.900,00			
33.50.43	SUBVENÇÕES SOCIAIS	253.500,00			
33.71.00	TRANSFERÊNCIA A CONSÓRCIOS PÚBLICOS		43.000,00		
33.71.70	RATEIO PELA PARTICIPAÇÃO EM CONSÓRCIO PÚBLICO	43.000,00			
33.90.00	APLICAÇÕES DIRETAS		37.178.700,00		
33.90.08	OUTROS BENEFÍCIOS ASSISTENCIAIS DO SERVIDOR OU DO MILITAR	28.000,00			
33.90.14	DIÁRIAS - CIVIL	771.500,00			
33.90.30	MATERIAL DE CONSUMO	14.815.000,00			
33.90.31	PREMIAÇÕES CULTURAIS, ARTÍSTICAS, CIENTÍFICAS, DESPORTIVAS E	30.000,00			
33.90.32	MATERIAL, BEM OU SERVIÇO PARA DISTRIBUIÇÃO GRATUITA	1.779.500,00			
33.90.33	PASSAGENS E DESPESAS COM LOCOMOÇÃO	28.000,00			
33.90.35	SERVIÇOS DE CONSULTORIA	668.000,00			
33.90.36	OUTROS SERVIÇOS DE TERCEIROS - PESSOA FÍSICA	157.000,00			
33.90.39	OUTROS SERVIÇOS DE TERCEIROS - PESSOA JURÍDICA	16.497.000,00			
33.90.40	SERVIÇOS DE TECNOLOGIA DA INFORMAÇÃO E COMUNICAÇÃO - PJ	783.500,00			
33.90.47	OBRIGAÇÕES TRIBUTÁRIAS E CONTRIBUTIVAS	791.500,00			
33.90.48	OUTROS AUXÍLIOS FINANCEIROS A PESSOA FÍSICA	218.000,00			
33.90.91	SENTENÇAS JUDICIAIS	580.000,00			
33.90.92	DESPESAS DE EXERCÍCIOS ANTERIORES	1.000,00			
33.90.93	INDENIZAÇÕES E RESTITUIÇÕES	30.700,00			
40.00.00	DESPESAS DE CAPITAL				13.219.155,00
44.00.00	INVESTIMENTOS			13.055.155,00	
44.90.00	APLICAÇÕES DIRETAS		13.055.155,00		
44.90.39	OUTROS SERVIÇOS DE TERCEIROS - PESSOA JURÍDICA	290.000,00			
44.90.51	OBRAS E INSTALAÇÕES	10.977.600,00			
44.90.52	EQUIPAMENTOS E MATERIAL PERMANENTE	1.498.555,00			
44.90.61	AQUISIÇÃO DE IMÓVEIS	282.000,00			
44.90.93	INDENIZAÇÕES E RESTITUIÇÕES	7.000,00			
46.00.00	AMORTIZAÇÃO DA DÍVIDA			164.000,00	
46.90.00	APLICAÇÕES DIRETAS		74.000,00		
46.90.71	PRINCIPAL DA DÍVIDA CONTRATUAL RESGATADA	74.000,00			
46.91.00	APLICAÇÕES DIRETAS- INTRA-ORÇAMENTÁRIAS		90.000,00		
46.91.71	PRINCIPAL DA DÍVIDA CONTRATUAL RESGATADA	90.000,00			
90.00.00	RESERVA DE CONTINGÊNCIA				3.162.000,00
99.00.00	RESERVA DE CONTINGÊNCIA			3.162.000,00	
99.99.00	Reserva de Contingência		3.162.000,00		
99.99.99	RESERVA DE CONTINGÊNCIA	3.162.000,00			
			TOTAL		99.500.000,00

PREFEITURA MUNICIPAL DE CORONEL SAPUCAIA

Rua Abílio Espindola Sobrinho,570, 234 - CNPJ:01988914/0001-75

Orçamento Programa - Exercício de 2024

Anexo 02

Page 2

NATUREZA DA DESPESA - CONSOLIDAÇÃO GERAL

Código	Especificação	Elemento	Modalidade	Grupo	Categoria Econômica
--------	---------------	----------	------------	-------	---------------------

RUDI PAETZOLD
PREFEITO MUNICIPAL
175.320.001-68

CRISTIANE DA SILVA CHAVES
CONTADORA
CRC/MS 010657/O-2

PREFEITURA MUNICIPAL DE CORONEL SAPUCAIA
ESTADO DE MATO GROSSO DO SUL
GABINETE DO PREFEITO

- 7. Quadro discriminativo da Receita, por fontes, e respectiva legislação (Lei nº 4.320/64, art. 2º, § 1º, inc. III);**



PREFEITURA MUNICIPAL DE CORONEL SAPUCAIA
Rua Abílio Espindola Sobrinho, 570, 234 - CNPJ: 01988914/0001-75

Orçamento Programa - Exercício de 2024

LEGISLAÇÃO DA RECEITA

(Inc. III, § 1º, Art. 2º)

Quadro 11
Page 1

Codigo	Discriminação	Fonte	Legislacao
1000.00.0.0.00.00.00	RECEITAS CORRENTES		
1100.00.0.0.00.00.00	IMPOSTOS, TAXAS E CONTRIBUIÇÕES DE MELHORIA		
1110.00.0.0.00.00.00	IMPOSTOS		
1112.00.0.0.00.00.00	IMPOSTOS SOBRE O PATRIMÔNIO		
1112.50.0.0.00.00.00	IMPOSTO SOBRE A PROPRIEDADE PREDIAL E TERRITORIAL URBANA		
1112.50.0.1.00.00.00	IMPOSTO SOBRE A PROPRIEDADE PREDIAL E TERRITORIAL URBANA - P	500 000	Código Tributário Municipal
1112.50.0.2.00.00.00	IMPOSTO SOBRE A PROPRIEDADE PREDIAL E TERRITORIAL URBANA - M	500 000	Código Tributário Municipal
1112.50.0.3.00.00.00	IMPOSTO SOBRE A PROPRIEDADE PREDIAL E TERRITORIAL URBANA - D	500 000	Código Tributário Municipal
1112.50.0.4.00.00.00	IMPOSTO SOBRE A PROPRIEDADE PREDIAL E TERRITORIAL URBANA - D	500 000	Código Tributário Municipal
1112.53.0.0.00.00.00	IMPOSTOS SOBRE TRANSMISSÃO "INTER VIVOS" DE BENS IMÓVEIS E D		
1112.53.0.1.00.00.00	IMPOSTOS SOBRE TRANSMISSÃO "INTER VIVOS" DE BENS IMÓVEIS E D	500 000	Código Tributário Municipal
1112.53.0.2.00.00.00	IMPOSTOS SOBRE TRANSMISSÃO "INTER VIVOS" DE BENS IMÓVEIS E D	500 000	Código Tributário Municipal
1112.53.0.3.00.00.00	IMPOSTOS SOBRE TRANSMISSÃO "INTER VIVOS" DE BENS IMÓVEIS E D	500 000	Código Tributário Municipal
1112.53.0.4.00.00.00	IMPOSTOS SOBRE TRANSMISSÃO "INTER VIVOS" DE BENS IMÓVEIS E D	500 000	Código Tributário Municipal
1113.00.0.0.00.00.00	IMPOSTOS SOBRE A RENDA E PROVENTOS DE QUALQUER NATUREZA		
1113.03.0.0.00.00.00	IMPOSTO SOBRE A RENDA - RETIDO NA FONTE		
1113.03.1.0.00.00.00	IMPOSTO SOBRE A RENDA - RETIDO NA FONTE - TRABALHO		
1113.03.1.1.00.00.00	IMPOSTO SOBRE A RENDA - RETIDO NA FONTE - TRABALHO - PRINCIP	500 000	
1113.03.4.0.00.00.00	IMPOSTO SOBRE A RENDA - RETIDO NA FONTE - OUTROS RENDIMENTOS		
1113.03.4.1.00.00.00	IMPOSTO SOBRE A RENDA - RETIDO NA FONTE - OUTROS RENDIMENTOS	500 000	
1114.00.0.0.00.00.00	IMPOSTOS SOBRE A PRODUÇÃO E CIRCULAÇÃO DE MERCADORIAS E SERV		
1114.51.0.0.00.00.00	IMPOSTOS SOBRE SERVIÇOS		
1114.51.1.0.00.00.00	IMPOSTO SOBRE SERVIÇOS DE QUALQUER NATUREZA - ISSQN		
1114.51.1.1.00.00.00	IMPOSTO SOBRE SERVIÇOS DE QUALQUER NATUREZA - ISSQN - PRINCI	500 000	Código Tributário Municipal
1114.51.1.2.00.00.00	IMPOSTO SOBRE SERVIÇOS DE QUALQUER NATUREZA - ISSQN - MULTAS	500 000	Código Tributário Municipal
1114.51.1.3.00.00.00	IMPOSTO SOBRE SERVIÇOS DE QUALQUER NATUREZA - ISSQN - DÍVIDA	500 000	Código Tributário Municipal
1114.51.1.4.00.00.00	IMPOSTO SOBRE SERVIÇOS DE QUALQUER NATUREZA - ISSQN - DÍVIDA	500 000	Código Tributário Municipal
1120.00.0.0.00.00.00	TAXAS		



PREFEITURA MUNICIPAL DE CORONEL SAPUCAIA
Rua Abílio Espindola Sobrinho, 570, 234 - CNPJ: 01988914/0001-75

Orçamento Programa - Exercício de 2024

LEGISLAÇÃO DA RECEITA

(Inc. III, § 1º, Art. 2º)

Quadro 11
Page 2

Codigo	Discriminação	Fonte	Legislacao
1121.00.0.0.00.00.00	TAXAS PELO EXERCÍCIO DO PODER DE POLÍCIA		
1121.01.0.0.00.00.00	TAXAS DE INSPEÇÃO, CONTROLE E FISCALIZAÇÃO		
1121.01.0.1.00.00.00	TAXAS DE INSPEÇÃO, CONTROLE E FISCALIZAÇÃO - PRINCIPAL	500 000	Código Tributário Municipal
1121.01.0.2.00.00.00	TAXAS DE INSPEÇÃO, CONTROLE E FISCALIZAÇÃO - MULTAS E JUROS	500 000	Código Tributário Municipal
1121.01.0.3.00.00.00	TAXAS DE INSPEÇÃO, CONTROLE E FISCALIZAÇÃO - DÍVIDA ATIVA	500 000	Código Tributário Municipal
1121.01.0.4.00.00.00	TAXAS DE INSPEÇÃO, CONTROLE E FISCALIZAÇÃO - DÍVIDA ATIVA -	500 000	Código Tributário Municipal
1122.00.0.0.00.00.00	TAXAS PELA PRESTAÇÃO DE SERVIÇOS		
1122.01.0.0.00.00.00	TAXAS PELA PRESTAÇÃO DE SERVIÇOS EM GERAL		
1122.01.0.1.00.00.00	TAXAS PELA PRESTAÇÃO DE SERVIÇOS EM GERAL - PRINCIPAL	500 000	Código Tributário Municipal
1122.01.0.2.00.00.00	TAXAS PELA PRESTAÇÃO DE SERVIÇOS EM GERAL - MULTAS E JUROS D	500 000	Código Tributário Municipal
1122.01.0.3.00.00.00	TAXAS PELA PRESTAÇÃO DE SERVIÇOS EM GERAL - DÍVIDA ATIVA	500 000	Código Tributário Municipal
1122.01.0.4.00.00.00	TAXAS PELA PRESTAÇÃO DE SERVIÇOS EM GERAL - DÍVIDA ATIVA - M	500 000	Código Tributário Municipal
1122.53.0.0.00.00.00	TAXA PELA PRESTAÇÃO DE SERVIÇOS DE LIMPEZA PÚBLICA E MANEJO		
1122.53.0.1.00.00.00	TAXA PELA PRESTAÇÃO DE SERVIÇOS DE LIMPEZA PÚBLICA E MANEJO	500 000	Código Tributário Municipal
1122.53.0.2.00.00.00	TAXA PELA PRESTAÇÃO DE SERVIÇOS DE LIMPEZA PÚBLICA E MANEJO	500 000	Código Tributário Municipal
1122.53.0.3.00.00.00	TAXA PELA PRESTAÇÃO DE SERVIÇOS DE LIMPEZA PÚBLICA E MANEJO	500 000	Código Tributário Municipal
1122.53.0.4.00.00.00	TAXA PELA PRESTAÇÃO DE SERVIÇOS DE LIMPEZA PÚBLICA E MANEJO	500 000	Código Tributário Municipal
1200.00.0.0.00.00.00	CONTRIBUIÇÕES		
1210.00.0.0.00.00.00	CONTRIBUIÇÕES SOCIAIS		
1215.00.0.0.00.00.00	CONTRIBUIÇÕES PARA REGIMES PRÓPRIOS DE PREVIDÊNCIA E SISTEMA		
1215.01.0.0.00.00.00	CONTRIBUIÇÃO DO SERVIDOR CIVIL		
1215.01.1.0.00.00.00	CONTRIBUIÇÃO DO SERVIDOR CIVIL ATIVO		
1215.01.1.1.00.00.00	CONTRIBUIÇÃO DO SERVIDOR CIVIL ATIVO - PRINCIPAL	800 000	
1215.01.1.2.00.00.00	CONTRIBUIÇÃO DO SERVIDOR CIVIL ATIVO - MULTAS E JUROS DE MOR	800 000	
1215.01.2.0.00.00.00	CONTRIBUIÇÃO DO SERVIDOR CIVIL INATIVO		
1215.01.2.1.00.00.00	CONTRIBUIÇÃO DO SERVIDOR CIVIL INATIVO - PRINCIPAL	800 000	
1215.01.3.0.00.00.00	CONTRIBUIÇÃO DO SERVIDOR CIVIL - PENSIONISTAS		
1215.01.3.1.00.00.00	CONTRIBUIÇÃO DO SERVIDOR CIVIL - PENSIONISTAS - PRINCIPAL	800 000	



PREFEITURA MUNICIPAL DE CORONEL SAPUCAIA
Rua Abílio Espindola Sobrinho, 570, 234 - CNPJ:01988914/0001-75

Orçamento Programa - Exercício de 2024

LEGISLAÇÃO DA RECEITA

(Inc. III, § 1º, Art.2º)

Quadro 11
Page 3

Codigo	Discriminação	Fonte	Legislacao
1215.02.0.0.00.00.00	CONTRIBUIÇÃO PATRONAL - SERVIDOR CIVIL		
1215.02.1.0.00.00.00	CONTRIBUIÇÃO PATRONAL - SERVIDOR CIVIL ATIVO		
1215.02.1.1.00.00.00	CONTRIBUIÇÃO PATRONAL - SERVIDOR CIVIL ATIVO - PRINCIPAL	800 000	
1240.00.0.0.00.00.00	CONTRIBUIÇÃO PARA O CUSTEIO DO SERVIÇO DE ILUMINAÇÃO PÚBLICA		
1241.00.0.0.00.00.00	CONTRIBUIÇÃO PARA O CUSTEIO DO SERVIÇO DE ILUMINAÇÃO PÚBLICA		
1241.50.0.0.00.00.00	CONTRIBUIÇÃO PARA O CUSTEIO DO SERVIÇO DE ILUMINAÇÃO PÚBLICA		
1241.50.0.1.00.00.00	CONTRIBUIÇÃO PARA O CUSTEIO DO SERVIÇO DE ILUMINAÇÃO PÚBLICA	751 000	
1300.00.0.0.00.00.00	RECEITA PATRIMONIAL		
1320.00.0.0.00.00.00	VALORES MOBILIÁRIOS		
1321.00.0.0.00.00.00	JUROS E CORREÇÕES MONETÁRIAS		
1321.01.0.0.00.00.00	REMUNERAÇÃO DE DEPÓSITOS BANCÁRIOS		
1321.01.0.1.00.00.00	REMUNERAÇÃO DE DEPÓSITOS BANCÁRIOS - PRINCIPAL	500 000	Lei 8.177/91, Art. 12
1321.01.0.1.00.00.00	REMUNERAÇÃO DE DEPÓSITOS BANCÁRIOS - PRINCIPAL	500 000	Lei 8.177/91, Art. 12
1321.01.0.1.00.00.00	REMUNERAÇÃO DE DEPÓSITOS BANCÁRIOS - PRINCIPAL	750 000	Lei 8.177/91, Art. 12
1321.01.0.1.00.00.00	REMUNERAÇÃO DE DEPÓSITOS BANCÁRIOS - PRINCIPAL	751 000	Lei 8.177/91, Art. 12
1321.01.0.1.00.00.00	REMUNERAÇÃO DE DEPÓSITOS BANCÁRIOS - PRINCIPAL	720 000	Lei 8.177/91, Art. 12
1321.01.0.1.00.00.00	REMUNERAÇÃO DE DEPÓSITOS BANCÁRIOS - PRINCIPAL	799 000	Lei 8.177/91, Art. 12
1321.01.0.1.00.00.00	REMUNERAÇÃO DE DEPÓSITOS BANCÁRIOS - PRINCIPAL	501 000	Lei 8.177/91, Art. 12
1321.01.0.1.00.00.00	REMUNERAÇÃO DE DEPÓSITOS BANCÁRIOS - PRINCIPAL	755 000	Lei 8.177/91, Art. 12
1321.01.0.1.00.00.00	REMUNERAÇÃO DE DEPÓSITOS BANCÁRIOS - PRINCIPAL	550 000	Lei 8.177/91, Art. 12
1321.01.0.1.00.00.00	REMUNERAÇÃO DE DEPÓSITOS BANCÁRIOS - PRINCIPAL	571 000	Lei 8.177/91, Art. 12
1321.01.0.1.00.00.00	REMUNERAÇÃO DE DEPÓSITOS BANCÁRIOS - PRINCIPAL	552 000	Lei 8.177/91, Art. 12
1321.01.0.1.00.00.00	REMUNERAÇÃO DE DEPÓSITOS BANCÁRIOS - PRINCIPAL	570 000	Lei 8.177/91, Art. 12
1321.01.0.1.00.00.00	REMUNERAÇÃO DE DEPÓSITOS BANCÁRIOS - PRINCIPAL	553 000	Lei 8.177/91, Art. 12
1321.01.0.1.00.00.00	REMUNERAÇÃO DE DEPÓSITOS BANCÁRIOS - PRINCIPAL	569 000	Lei 8.177/91, Art. 12
1321.01.0.1.00.00.00	REMUNERAÇÃO DE DEPÓSITOS BANCÁRIOS - PRINCIPAL	700 000	Lei 8.177/91, Art. 12
1321.01.0.1.00.00.00	REMUNERAÇÃO DE DEPÓSITOS BANCÁRIOS - PRINCIPAL	701 000	Lei 8.177/91, Art. 12



PREFEITURA MUNICIPAL DE CORONEL SAPUCAIA
Rua Abílio Espindola Sobrinho, 570, 234 - CNPJ: 01988914/0001-75

Orçamento Programa - Exercício de 2024

LEGISLAÇÃO DA RECEITA

(Inc. III, § 1º, Art. 2º)

Quadro 11
Page 4

Codigo	Discriminação	Fonte	Legislacao
1321.01.0.1.00.00.00	REMUNERAÇÃO DE DEPÓSITOS BANCÁRIOS - PRINCIPAL	660 000	Lei 8.177/91, Art. 12
1321.01.0.1.00.00.00	REMUNERAÇÃO DE DEPÓSITOS BANCÁRIOS - PRINCIPAL	500 000	
1321.01.0.1.00.00.00	REMUNERAÇÃO DE DEPÓSITOS BANCÁRIOS - PRINCIPAL	500 000	
1321.01.0.1.00.00.00	REMUNERAÇÃO DE DEPÓSITOS BANCÁRIOS - PRINCIPAL	500 000	
1321.01.0.1.00.00.00	REMUNERAÇÃO DE DEPÓSITOS BANCÁRIOS - PRINCIPAL	543 000	
1321.01.0.1.00.00.00	REMUNERAÇÃO DE DEPÓSITOS BANCÁRIOS - PRINCIPAL	542 000	
1321.01.0.1.00.00.00	REMUNERAÇÃO DE DEPÓSITOS BANCÁRIOS - PRINCIPAL	540 000	
1321.01.0.1.00.00.00	REMUNERAÇÃO DE DEPÓSITOS BANCÁRIOS - PRINCIPAL	540 000	
1321.01.0.1.00.00.00	REMUNERAÇÃO DE DEPÓSITOS BANCÁRIOS - PRINCIPAL	600 000	
1321.01.0.1.00.00.00	REMUNERAÇÃO DE DEPÓSITOS BANCÁRIOS - PRINCIPAL	600 000	
1321.01.0.1.00.00.00	REMUNERAÇÃO DE DEPÓSITOS BANCÁRIOS - PRINCIPAL	601 000	
1321.01.0.1.00.00.00	REMUNERAÇÃO DE DEPÓSITOS BANCÁRIOS - PRINCIPAL	601 000	
1321.01.0.1.00.00.00	REMUNERAÇÃO DE DEPÓSITOS BANCÁRIOS - PRINCIPAL	899 000	
1321.01.0.1.00.00.00	REMUNERAÇÃO DE DEPÓSITOS BANCÁRIOS - PRINCIPAL	661 000	Lei 8.177/91, Art. 12
1321.01.0.1.00.00.00	REMUNERAÇÃO DE DEPÓSITOS BANCÁRIOS - PRINCIPAL	500 000	
1321.01.0.1.00.00.00	REMUNERAÇÃO DE DEPÓSITOS BANCÁRIOS - PRINCIPAL	500 000	
1321.01.0.1.00.00.00	REMUNERAÇÃO DE DEPÓSITOS BANCÁRIOS - PRINCIPAL	621 000	
1321.01.0.1.00.00.00	REMUNERAÇÃO DE DEPÓSITOS BANCÁRIOS - PRINCIPAL	632 000	
1321.01.0.1.00.00.00	REMUNERAÇÃO DE DEPÓSITOS BANCÁRIOS - PRINCIPAL	631 000	
1321.01.0.1.00.00.00	REMUNERAÇÃO DE DEPÓSITOS BANCÁRIOS - PRINCIPAL	659 000	
1321.01.0.1.00.00.00	REMUNERAÇÃO DE DEPÓSITOS BANCÁRIOS - PRINCIPAL	700 000	
1321.01.0.1.00.00.00	REMUNERAÇÃO DE DEPÓSITOS BANCÁRIOS - PRINCIPAL	500 000	
1321.01.0.1.00.00.00	REMUNERAÇÃO DE DEPÓSITOS BANCÁRIOS - PRINCIPAL	501 000	
1321.01.0.1.00.00.00	REMUNERAÇÃO DE DEPÓSITOS BANCÁRIOS - PRINCIPAL	700 000	
1321.04.0.0.00.00.00	REMUNERAÇÃO DOS RECURSOS DO REGIME PRÓPRIO DE PREVIDÊNCIA SO		
1321.04.0.1.00.00.00	REMUNERAÇÃO DOS RECURSOS DO REGIME PRÓPRIO DE PREVIDÊNCIA	802 000	
1321.04.0.1.00.00.00	REMUNERAÇÃO DOS RECURSOS DO REGIME PRÓPRIO DE PREVIDÊNCIA	800 000	
1700.00.0.0.00.00.00	TRANSFERÊNCIAS CORRENTES		
1710.00.0.0.00.00.00	TRANSFERÊNCIAS DA UNIÃO E DE SUAS ENTIDADES		
1711.00.0.0.00.00.00	TRANSFERÊNCIAS DECORRENTES DE PARTICIPAÇÃO NA RECEITA DA UNI		
1711.51.0.0.00.00.00	COTA-PARTE DO FUNDO DE PARTICIPAÇÃO DOS MUNICÍPIOS - FPM		
1711.51.1.0.00.00.00	COTA-PARTE DO FUNDO DE PARTICIPAÇÃO DOS MUNICÍPIOS - COTA ME		
1711.51.1.1.00.00.00	COTA-PARTE DO FUNDO DE PARTICIPAÇÃO DOS MUNICÍPIOS - COTA ME	500 000	CF 88, Art. 159, Inciso I, Alínea "b"



PREFEITURA MUNICIPAL DE CORONEL SAPUCAIA

Rua Abílio Espindola Sobrinho, 570, 234 - CNPJ: 01988914/0001-75

Orçamento Programa - Exercício de 2024

LEGISLAÇÃO DA RECEITA

(Inc. III, § 1º, Art. 2º)

Quadro 11

Page 5

Codigo	Discriminação	Fonte	Legislacao
1711.51.1.1.00.00.00	COTA-PARTE DO FUNDO DE PARTICIPAÇÃO DOS MUNICÍPIOS - COTA ME	500 000	CF 88, Art. 159, Inciso I, Alínea "b"
1711.51.1.1.00.00.00	COTA-PARTE DO FUNDO DE PARTICIPAÇÃO DOS MUNICÍPIOS - COTA ME	500 000	CF 88, Art. 159, Inciso I, Alínea "b"
1711.51.2.0.00.00.00	COTA-PARTE DO FUNDO DE PARTICIPAÇÃO DOS MUNICÍPIOS - COTAS E		
1711.51.2.1.00.00.00	COTA-PARTE DO FUNDO DE PARTICIPAÇÃO DOS MUNICÍPIOS - COTAS E	500 000	
1711.52.0.0.00.00.00	COTA-PARTE DO IMPOSTO SOBRE A PROPRIEDADE TERRITORIAL RURAL		
1711.52.0.1.00.00.00	COTA-PARTE DO IMPOSTO SOBRE A PROPRIEDADE TERRITORIAL RURAL	500 000	CF 88, Art. 158, Inciso II
1712.00.0.0.00.00.00	TRANSFERÊNCIAS DAS COMPENSAÇÕES FINANCEIRAS PELA EXPLORAÇÃO		
1712.52.0.0.00.00.00	COTA-PARTE DA COMPENSAÇÃO FINANCEIRA PELA PRODUÇÃO DE PETRÓL		
1712.52.4.0.00.00.00	COTA-PARTE DO FUNDO ESPECIAL DO PETRÓLEO - FEP		
1712.52.4.1.00.00.00	COTA-PARTE DO FUNDO ESPECIAL DO PETRÓLEO - FEP - PRINCIPAL	720 000	Lei 7.990/89
1713.00.0.0.00.00.00	TRANSFERÊNCIAS DE RECURSOS DO SISTEMA ÚNICO DE SAÚDE - SUS		
1713.50.0.0.00.00.00	TRANSFERÊNCIAS DE RECURSOS DO SISTEMA ÚNICO DE SAÚDE - SUS -		
1713.50.1.0.00.00.00	TRANSFERÊNCIAS DE RECURSOS DO BLOCO DE MANUTENÇÃO DAS AÇÕES		
1713.50.1.1.00.00.00	TRANSFERÊNCIAS DE RECURSOS DO BLOCO DE MANUTENÇÃO DAS AÇÕES	604 000	
1713.50.1.1.01.01.00	Agente Comunitário de Saúde	600 000	
1713.50.1.1.01.02.00	Incentivo para Ações Estratégicas	600 000	
1713.50.1.1.01.03.00	Incentivo Financeiro da APS - Desempenho	600 000	
1713.50.1.1.01.04.00	Incentivo Financeiro da APS - Capitação Ponderada	600 000	
1713.50.1.1.01.05.00	Programa de Informatização da APS	600 000	
1713.50.1.1.01.06.00	Apoio à Manutenção dos Polos de Academia da Saúde	600 000	
1713.50.1.1.01.07.00	Implementação de Políticas para a Rede Cegonha	600 000	
1713.50.1.1.01.08.00	Piso Salarial para Profissionais de Enfermagem	605 000	
1713.50.1.1.02.00.00	TRANSFERÊNCIAS DE RECURSOS DO BLOCO DE MANUTENÇÃO DAS AÇÕES	600 000	
1713.50.2.0.00.00.00	TRANSFERÊNCIAS DE RECURSOS DO BLOCO DE MANUTENÇÃO DAS AÇÕES		
1713.50.2.1.00.00.00	TRANSFERÊNCIAS DE RECURSOS DO BLOCO DE MANUTENÇÃO DAS AÇÕES		
1713.50.2.1.01.01.00	Atenção à Saúde da População para Procedimentos no MAC	600 000	
1713.50.3.0.00.00.00	TRANSFERÊNCIAS DE RECURSOS DO BLOCO DE MANUTENÇÃO DAS AÇÕES		
1713.50.3.1.00.00.00	TRANSFERÊNCIAS DE RECURSOS DO BLOCO DE MANUTENÇÃO DAS AÇÕES		
1713.50.3.1.01.01.00	Agentes de Combate às Endemias	604 000	
1713.50.3.1.01.02.00	Incentivo Financeiro as Ações de Vigilância Sanitária	600 000	
1713.50.3.1.01.03.00	Incentivo Financeiro para Vigilância em Saúde	600 000	
1713.50.4.0.00.00.00	TRANSFERÊNCIAS DE RECURSOS DO BLOCO DE MANUTENÇÃO DAS AÇÕES		



PREFEITURA MUNICIPAL DE CORONEL SAPUCAIA

Rua Abílio Espindola Sobrinho, 570, 234 - CNPJ: 01988914/0001-75

Orçamento Programa - Exercício de 2024

LEGISLAÇÃO DA RECEITA

(Inc. III, § 1º, Art. 2º)

Quadro 11

Page 6

Codigo	Discriminação	Fonte	Legislacao
1713.50.4.1.00.00.00	TRANSFERÊNCIAS DE RECURSOS DO BLOCO DE MANUTENÇÃO DAS AÇÕES		
1713.50.4.1.01.01.00	Promoção da Assistência Farmacêutica e Insumos Estratégicos	600 000	
1714.00.0.0.00.00.00	TRANSFERÊNCIAS DE RECURSOS DO FUNDO NACIONAL DO DESENVOLVIME		
1714.50.0.0.00.00.00	TRANSFERÊNCIAS DOSALÁRIO-EDUCAÇÃO		
1714.50.0.1.00.00.00	TRANSFERÊNCIAS DOSALÁRIO-EDUCAÇÃO - PRINCIPAL	550 000	Lei 9.766/98
1714.52.0.0.00.00.00	TRANSFERÊNCIAS REFERENTES AO PROGRAMA NACIONAL DE ALIMENTAÇÃO		
1714.52.0.1.00.00.00	TRANSFERÊNCIAS REFERENTES AO PROGRAMA NACIONAL DE ALIMENTAÇÃO	450 000	Lei 11.947/07
1714.53.0.0.00.00.00	TRANSFERÊNCIAS REFERENTES AO PROGRAMA NACIONAL DE APOIO AO T		
1714.53.0.1.00.00.00	TRANSFERÊNCIAS REFERENTES AO PROGRAMA NACIONAL DE APOIO AO T	53 000	Lei 10.880/04
1714.99.0.0.00.00.00	OUTRAS TRANSFERÊNCIAS DIRETAS DO FUNDO NACIONAL DO DESENVOLV		
1714.99.0.1.00.00.00	OUTRAS TRANSFERÊNCIAS DIRETAS DO FUNDO NACIONAL DO DESENVOLV	69 000	Outras normas do FNDE
1715.00.0.0.00.00.00	TRANSFERÊNCIAS DE RECURSOS DE COMPLEMENTAÇÃO DA UNIÃO AO FUN		
1715.50.0.0.00.00.00	TRANSFERÊNCIAS DE RECURSOS DE COMPLEMENTAÇÃO DA UNIÃO AO FUN		
1715.50.0.1.00.00.00	TRANSFERÊNCIAS DE RECURSOS DE COMPLEMENTAÇÃO DA UNIÃO AO FUN	40 000	
1715.50.0.1.00.00.00	TRANSFERÊNCIAS DE RECURSOS DE COMPLEMENTAÇÃO DA UNIÃO AO FUN	40 000	
1715.52.0.0.00.00.00	TRANSFERÊNCIAS DE RECURSOS DE COMPLEMENTAÇÃO DA UNIÃO AO FUN		
1715.52.0.1.00.00.00	TRANSFERÊNCIAS DE RECURSOS DE COMPLEMENTAÇÃO DA UNIÃO AO FUN	40 000	
1716.00.0.0.00.00.00	TRANSFERÊNCIAS DE RECURSOS DO FUNDO NACIONAL DE ASSISTÊNCIA		
1716.50.0.0.00.00.00	TRANSFERÊNCIAS DE RECURSOS DO FUNDO NACIONAL DE ASSISTÊNCIA		
1716.50.0.1.00.00.00	TRANSFERÊNCIAS DE RECURSOS DO FUNDO NACIONAL DE ASSISTÊNCIA		
1716.50.0.1.01.01.00	Programa Primeira Infância no SUAS	660 000	
1716.50.0.1.01.02.00	Piso Fixo de Média Complexidade - PAEFI	660 000	
1716.50.0.1.01.03.00	Piso Fixo de Média Complexidade - MSE	660 000	
1716.50.0.1.01.04.00	Piso de Alta Complexidade I - Criança/Adolescente	660 000	
1716.50.0.1.01.05.00	BPC na Escola	660 000	
1716.50.0.1.01.06.00	Serviço de Convivência e Fortalecimento de Vínculos	660 000	
1716.50.0.1.01.07.00	Piso Básico Variável III - Equipe Volante	660 000	
1716.50.0.1.01.08.00	Piso Básico Fixo	660 000	
1716.50.0.1.01.09.00	Índice de Gestão Descentralizada - IGDBF	660 000	
1716.50.0.1.01.10.00	Índice de Gestão Descentralizada do SUAS	660 000	
1716.50.0.1.01.11.00	Incremento Temporário - FNAS	660 000	
1717.00.0.0.00.00.00	TRANSFERÊNCIAS DE CONVÊNIOS DA UNIÃO E DE SUAS ENTIDADES		



PREFEITURA MUNICIPAL DE CORONEL SAPUCAIA

Rua Abílio Espindola Sobrinho, 570, 234 - CNPJ: 01988914/0001-75

Orçamento Programa - Exercício de 2024

LEGISLAÇÃO DA RECEITA

(Inc. III, § 1º, Art. 2º)

Quadro 11

Page 7

Código	Discriminação	Fonte	Legislação
1717.99.0.0.00.00.00	OUTRAS TRANSFERÊNCIAS DE CONVÊNIO DA UNIÃO E DE SUAS ENTIDADES		
1717.99.0.1.00.00.00	OUTRAS TRANSFERÊNCIAS DE CONVÊNIO DA UNIÃO E DE SUAS ENTIDADES		
1717.99.0.1.01.00.00	OUTRAS TRANSFERÊNCIAS DE CONVÊNIO DA UNIÃO E DE SUAS ENTIDADES	0000	
1717.99.0.1.01.00.00	OUTRAS TRANSFERÊNCIAS DE CONVÊNIO DA UNIÃO E DE SUAS ENTIDADES	0000	
1719.00.0.0.00.00.00	OUTRAS TRANSFERÊNCIAS DE RECURSOS DA UNIÃO E DE SUAS ENTIDADES		
1719.58.0.0.00.00.00	TRANSFERÊNCIA OBRIGATORIA DECORRENTE DA LEI COMPLEMENTAR Nº		
1719.58.0.1.00.00.00	TRANSFERÊNCIA OBRIGATORIA DECORRENTE DA LEI COMPLEMENTAR Nº	010000	
1720.00.0.0.00.00.00	TRANSFERÊNCIAS DOS ESTADOS E DO DISTRITO FEDERAL E DE SUAS ENTIDADES		
1721.00.0.0.00.00.00	PARTICIPAÇÃO NA RECEITA DOS ESTADOS E DISTRITO FEDERAL		
1721.50.0.0.00.00.00	COTA-PARTE DO ICMS		
1721.50.0.1.00.00.00	COTA-PARTE DO ICMS - PRINCIPAL	500000	CF 88, Art. 158, Inciso IV
1721.51.0.0.00.00.00	COTA-PARTE DO IPVA		
1721.51.0.1.00.00.00	COTA-PARTE DO IPVA - PRINCIPAL	500000	CF 88, Art. 158, Inciso III
1721.52.0.0.00.00.00	COTA-PARTE DO IPI - MUNICÍPIOS		
1721.52.0.1.00.00.00	COTA-PARTE DO IPI - MUNICÍPIOS - PRINCIPAL	500000	CF 88, Art. 158, Inciso II
1721.53.0.0.00.00.00	COTA-PARTE DA CONTRIBUIÇÃO DE INTERVENÇÃO NO DOMÍNIO ECONÓMICO		
1721.53.0.1.00.00.00	COTA-PARTE DA CONTRIBUIÇÃO DE INTERVENÇÃO NO DOMÍNIO ECONÓMICO	0000	Lei 10.336/01
1723.00.0.0.00.00.00	TRANSFERÊNCIAS DE RECURSOS DO SISTEMA ÚNICO DE SAÚDE - SUS		
1723.50.0.0.00.00.00	TRANSFERÊNCIAS DE RECURSOS DO SISTEMA ÚNICO DE SAÚDE - SUS		
1723.50.0.1.00.00.00	TRANSFERÊNCIAS DE RECURSOS DO SISTEMA ÚNICO DE SAÚDE - SUS -		
1723.50.0.1.01.01.00	Agentes Comunitários - ACS	621000	
1723.50.0.1.01.02.00	Saúde da Família - ESF	621000	
1723.50.0.1.01.03.00	Atenção de Média e Alta Complexidade e Hospital/Estado - MAC	621000	
1723.50.0.1.01.04.00	Agentes de Controle de Endemias - ACE	621000	
1723.50.0.1.01.05.00	AF - Farmácia Básica	621000	
1723.50.0.1.01.07.00	Vigilância Sanitária - VGS	621000	
1723.50.0.1.01.08.00	Vacinas - VGS	621000	
1724.00.0.0.00.00.00	TRANSFERÊNCIAS DE CONVÊNIO DOS ESTADOS E DISTRITO FEDERAL E DE SUAS ENTIDADES		
1724.51.0.0.00.00.00	TRANSFERÊNCIAS DE CONVÊNIO DOS ESTADOS DESTINADAS A PROGRAMAS		
1724.51.0.1.00.00.00	TRANSFERÊNCIAS DE CONVÊNIO DOS ESTADOS DESTINADAS A PROGRAMAS		
1724.51.0.1.01.00.00	TRANSFERÊNCIAS DE CONVÊNIO DOS ESTADOS DESTINADAS A PROGRAMAS	0000	Lei 5.146/2017



PREFEITURA MUNICIPAL DE CORONEL SAPUCAIA

Rua Abílio Espindola Sobrinho, 570, 234 - CNPJ: 01988914/0001-75

Orçamento Programa - Exercício de 2024

LEGISLAÇÃO DA RECEITA

(Inc. III, § 1º, Art. 2º)

Quadro 11

Page 8

Codigo	Discriminação	Fonte	Legislacao
1724.99.0.0.00.00.00	OUTRAS TRANSFERÊNCIAS DE CONVÊNIOS DOS ESTADOS E DF E DE SUA		
1724.99.0.1.00.00.00	OUTRAS TRANSFERÊNCIAS DE CONVÊNIOS DOS ESTADOS E DF E DE SUA		
1724.99.0.1.01.00.00	OUTRAS TRANSFERÊNCIAS DE CONVÊNIOS DOS ESTADOS E DF E DE SUA	661 000	Decreto 13.111/11
1729.00.0.0.00.00.00	OUTRAS TRANSFERÊNCIAS DOS ESTADOS E DISTRITO FEDERAL		
1729.51.0.0.00.00.00	TRANSFERÊNCIAS DE ESTADOS DESTINADAS À ASSISTÊNCIA SOCIAL		
1729.51.0.1.00.00.00	TRANSFERÊNCIAS DE ESTADOS DESTINADAS À ASSISTÊNCIA SOCIAL -		
1729.51.0.1.01.00.00	TRANSFERÊNCIAS DE ESTADOS DESTINADAS À ASSISTÊNCIA SOCIAL -	661 000	Decreto 13.111/11
1729.99.0.0.00.00.00	OUTRAS TRANSFERÊNCIAS DOS ESTADOS E DF		
1729.99.0.1.00.00.00	OUTRAS TRANSFERÊNCIAS DOS ESTADOS E DF - PRINCIPAL		
1729.99.0.1.99.01.00	Transferências do Estado - FUNDERSUL	799 000	
1729.99.0.1.99.02.00	FIS - Fundo para Investimentos Sociais (Lei 2105/2000	899 000	Lei 2105/2000
1729.99.0.1.99.03.00	FIS Saúde (LEI 4.170/2012)	659 000	LEI 4.170/2012
1750.00.0.0.00.00.00	TRANSFERÊNCIAS DE OUTRAS INSTITUIÇÕES PÚBLICAS		
1751.00.0.0.00.00.00	TRANSFERÊNCIAS DE RECURSOS DO FUNDO DE MANUTENÇÃO E DESENVOL		
1751.50.0.0.00.00.00	TRANSFERÊNCIAS DE RECURSOS DO FUNDO DE MANUTENÇÃO E DESENVOL		
1751.50.0.1.00.00.00	TRANSFERÊNCIAS DE RECURSOS DO FUNDO DE MANUTENÇÃO E DESENVOL	540 000	
1751.50.0.1.00.00.00	TRANSFERÊNCIAS DE RECURSOS DO FUNDO DE MANUTENÇÃO E DESENVOL	540 000	
1790.00.0.0.00.00.00	DEMAIS TRANSFERÊNCIAS CORRENTES		
1791.00.0.0.00.00.00	TRANSFERÊNCIAS DE PESSOAS FÍSICAS		
1791.99.0.0.00.00.00	OUTRAS TRANSFERÊNCIAS DE PESSOAS FÍSICAS		
1791.99.0.1.00.00.00	OUTRAS TRANSFERÊNCIAS DE PESSOAS FÍSICAS	501 000	
1900.00.0.0.00.00.00	OUTRAS RECEITAS CORRENTES		
1920.00.0.0.00.00.00	INDENIZAÇÕES, RESTITUIÇÕES E RESSARCIMENTOS		
1921.00.0.0.00.00.00	INDENIZAÇÕES		
1921.99.0.0.00.00.00	OUTRAS INDENIZAÇÕES		
1921.99.0.1.00.00.00	OUTRAS INDENIZAÇÕES - PRINCIPAL	501 000	
1922.00.0.0.00.00.00	RESTITUIÇÕES		
1922.99.0.0.00.00.00	OUTRAS RESTITUIÇÕES		
1922.99.0.1.00.00.00	OUTRAS RESTITUIÇÕES - PRINCIPAL	501 000	
2000.00.0.0.00.00.00	RECEITAS DE CAPITAL		
2200.00.0.0.00.00.00	ALIENAÇÃO DE BENS		
2210.00.0.0.00.00.00	ALIENAÇÃO DE BENS MÓVEIS		



PREFEITURA MUNICIPAL DE CORONEL SAPUCAIA

Rua Abílio Espindola Sobrinho, 570, 234 - CNPJ: 01988914/0001-75

Orçamento Programa - Exercício de 2024

LEGISLAÇÃO DA RECEITA

(Inc. III, § 1º, Art. 2º)

Quadro 11

Page 9

Codigo	Discriminação	Fonte	Legislacao
2213.00.0.0.00.00.00	ALIENAÇÃO DE BENS MÓVEIS E SEMOVENTES		
2213.01.0.0.00.00.00	ALIENAÇÃO DE BENS MÓVEIS E SEMOVENTES		
2213.01.0.1.00.00.00	ALIENAÇÃO DE BENS MÓVEIS E SEMOVENTES - PRINCIPAL	755 000	
2400.00.0.0.00.00.00	TRANSFERÊNCIAS DE CAPITAL		
2410.00.0.0.00.00.00	TRANSFERÊNCIAS DA UNIÃO E DE SUAS ENTIDADES		
2411.00.0.0.00.00.00	TRANSFERÊNCIAS DE RECURSOS DO SISTEMA ÚNICO DE SAÚDE - SUS		
2411.51.0.0.00.00.00	TRANSFERÊNCIAS DE RECURSOS DO SISTEMA ÚNICO DE SAÚDE - SUS -		
2411.51.1.0.00.00.00	TRANSFERÊNCIAS DE RECURSOS DO BLOCO DE ESTRUTURAÇÃO DA REDE		
2411.51.1.1.00.00.00	TRANSFERÊNCIAS DE RECURSOS DO BLOCO DE ESTRUTURAÇÃO DA REDE		
2411.51.1.1.01.00.00	TRANSFERÊNCIAS DE RECURSOS DO BLOCO DE ESTRUTURAÇÃO DA REDE	001 000	
2411.51.1.1.02.00.00	TRANSFERÊNCIAS DE RECURSOS DO BLOCO DE ESTRUTURAÇÃO DA REDE	001 000	
2414.00.0.0.00.00.00	TRANSFERÊNCIAS DE CONVÊNIOS DA UNIÃO E DE SUAS ENTIDADES		
2414.50.0.0.00.00.00	TRANSFERÊNCIAS DE CONVÊNIOS DA UNIÃO PARA O SISTEMA ÚNICO DE		
2414.50.0.1.00.00.00	TRANSFERÊNCIAS DE CONVÊNIOS DA UNIÃO PARA O SISTEMA ÚNICO DE		
2414.50.0.1.01.00.00	TRANSFERÊNCIAS DE CONVÊNIOS DA UNIÃO PARA O SISTEMA ÚNICO DE	631 000	
2414.51.0.0.00.00.00	TRANSFERÊNCIAS DE CONVÊNIOS DA UNIÃO DESTINADAS A PROGRAMAS		
2414.51.0.1.00.00.00	TRANSFERÊNCIAS DE CONVÊNIOS DA UNIÃO DESTINADAS A PROGRAMAS		
2414.51.0.1.01.00.00	TRANSFERÊNCIAS DE CONVÊNIOS DA UNIÃO DESTINADAS A PROGRAMAS	570 000	Decreto 6.170/07
2414.99.0.0.00.00.00	OUTRAS TRANSFERÊNCIAS DE CONVÊNIOS DA UNIÃO E DE SUAS ENTIDA		
2414.99.0.1.00.00.00	OUTRAS TRANSFERÊNCIAS DE CONVÊNIOS DA UNIÃO E DE SUAS ENTIDA		
2414.99.0.1.01.00.00	OUTRAS TRANSFERÊNCIAS DE CONVÊNIOS DA UNIÃO E DE SUAS ENTIDA	700 000	Decreto 6.170/07
2414.99.0.1.01.00.00	OUTRAS TRANSFERÊNCIAS DE CONVÊNIOS DA UNIÃO E DE SUAS ENTIDA	700 000	
2420.00.0.0.00.00.00	TRANSFERÊNCIAS DOS ESTADOS E DO DISTRITO FEDERAL E DE SUAS E		
2422.00.0.0.00.00.00	TRANSFERÊNCIAS DE CONVÊNIOS DOS ESTADOS E DF E DE SUAS ENTID		
2422.50.0.0.00.00.00	TRANSFERÊNCIAS DE CONVÊNIOS DOS ESTADOS PARA O SISTEMA ÚNICO		
2422.50.0.1.00.00.00	TRANSFERÊNCIAS DE CONVÊNIOS DOS ESTADOS PARA O SISTEMA ÚNICO		
2422.50.0.1.01.00.00	TRANSFERÊNCIAS DE CONVÊNIOS DOS ESTADOS PARA O SISTEMA ÚNICO	682 000	
2422.99.0.0.00.00.00	OUTRAS TRANSFERÊNCIAS DE CONVÊNIOS DOS ESTADOS E DF E DE SUA		
2422.99.0.1.00.00.00	OUTRAS TRANSFERÊNCIAS DE CONVÊNIOS DOS ESTADOS E DF E DE SUA		
2422.99.0.1.01.00.00	OUTRAS TRANSFERÊNCIAS DE CONVÊNIOS DOS ESTADOS E DF E DE SUA	801 000	Decreto 6.170/07
7000.00.0.0.00.00.00	RECEITAS CORRENTES - INTRA OFSS		
7200.00.0.0.00.00.00	CONTRIBUIÇÕES - INTRA OFSS		



PREFEITURA MUNICIPAL DE CORONEL SAPUCAIA
Rua Abílio Espindola Sobrinho, 570, 234 - CNPJ:01988914/0001-75

Orçamento Programa - Exercício de 2024

LEGISLAÇÃO DA RECEITA
(Inc. III, § 1º, Art.2º)

Quadro 11
Page 10

Codigo	Discriminação	Fonte	Legislacao
7210.00.0.0.00.00.00	CONTRIBUIÇÕES SOCIAIS - INTRA OFSS		
7215.00.0.0.00.00.00	CONTRIBUIÇÕES PARA REGIMES PRÓPRIOS DE PREVIDÊNCIA E SISTEMA		
7215.02.0.0.00.00.00	CONTRIBUIÇÃO PATRONAL - SERVIDOR CIVIL - INTRA OFSS		
7215.02.1.0.00.00.00	CONTRIBUIÇÃO PATRONAL - SERVIDOR CIVIL ATIVO - INTRA OFSS		
7215.02.1.1.00.00.00	CONTRIBUIÇÃO PATRONAL - SERVIDOR CIVIL ATIVO - PRINCIPAL - I	802 000	
7215.02.1.1.00.00.00	CONTRIBUIÇÃO PATRONAL - SERVIDOR CIVIL ATIVO - PRINCIPAL - I	800 000	
7215.02.1.2.00.00.00	CONTRIBUIÇÃO PATRONAL - SERVIDOR CIVIL ATIVO - MULTAS E JURO	802 000	
7215.02.1.2.00.00.00	CONTRIBUIÇÃO PATRONAL - SERVIDOR CIVIL ATIVO - MULTAS E JURO	800 000	
7215.51.0.0.00.00.00	CONTRIBUIÇÃO PATRONAL - PARCELAMENTOS - INTRA OFSS		
7215.51.1.0.00.00.00	CONTRIBUIÇÃO PATRONAL - SERVIDOR CIVIL ATIVO - PARCELAMENTOS		
7215.51.1.1.00.00.00	CONTRIBUIÇÃO PATRONAL - SERVIDOR CIVIL ATIVO - PARCELAMENTOS	800 000	
9000.00.0.0.00.00.00	(R) DEDUÇÕES DA RECEITA		
9100.00.0.0.00.00.00	(R) RENUNCIA		
9110.00.0.0.01.00.00	Renúncia de IPTU	500 000	
9500.00.0.0.00.00.00	(R) DEDUÇÕES DO FUNDEB		
9510.00.0.0.01.00.00	Dedução do FUNDEB - FPM	500 000	Lei 11.494/07, Art. 3º
9510.00.0.0.02.00.00	Dedução do FUNDEB - ITR	500 000	Lei 11.494/07, Art. 3º
9510.00.0.0.03.00.00	Dedução do FUNDEB - ICMS	500 000	
9510.00.0.0.04.00.00	Dedução do FUNDEB - IPVA	500 000	Lei 11.494/07, Art. 3º
9510.00.0.0.05.00.00	Dedução do FUNDEB - IPI EXPORTAÇÃO	500 000	Lei 11.494/07, Art. 3º

RUDI PAETZOLD
PREFEITO MUNICIPAL
175.320.001-68

CRISTIANE DA SILVA CHAVES
CONTADORA
CRC/MS 010657/O-2

PREFEITURA MUNICIPAL DE CORONEL SAPUCAIA
ESTADO DE MATO GROSSO DO SUL
GABINETE DO PREFEITO

8. Quadro das dotações por órgãos do governo: Poder Executivo e Poder Legislativo (Lei nº 4.320/64, art. 2º, § 1º, inc. IV);

**PREFEITURA MUNICIPAL DE CORONEL SAPUCAIA**

Rua Abílio Espindola Sobrinho, 570, 234 - CNPJ: 01988914/0001-75

Orçamento Programa - Exercício de 2024

Quadro 04

DEMONSTRATIVO DAS DESPESAS POR ORGÃO E FUNÇÕES DE GOVERNO

Page 1

Poder	Orgão	FUNÇÕES	DESCRIÇÃO	VALOR
<u>01</u>	<u>01</u>	<u>PODER LEGISLATIVO</u> CÂMARA MUNICIPAL DE CEL. SAPUCAIA		
		01	Legislativa	3.050.000,00
<u>02</u>	<u>01</u>	<u>PODER EXECUTIVO</u> GABINETE DE PREFEITO		
		04	Administração	236.000,00
		06	Segurança Pública	455.000,00
	<u>02</u>	<u>ASSESSORIA DE PLANEJAMENTO</u>		
		04	Administração	12.000,00
	<u>03</u>	<u>PROCURADORIA JURÍDICA</u>		
		02	Judiciária	780.000,00
	<u>04</u>	<u>SECRETARIA MUNICIPAL DE FINANÇAS</u>		
		04	Administração	1.719.000,00
	<u>05</u>	<u>SECRETARIA MUNICIPAL DE ADMINISTRAÇÃO E GESTÃO</u>		
		04	Administração	8.341.500,00
	<u>06</u>	<u>SECRETARIA MUNICIPAL DE EDUCAÇÃO E CULTURA</u>		
		12	Educação	35.918.000,00
		13	Cultura	200.000,00
	<u>07</u>	<u>SECRETARIA MUNICIPAL DE SAÚDE PÚBLICA</u>		
		10	Saúde	22.954.500,00
	<u>08</u>	<u>SECRETARIA MUNICIPAL DE ASSISTÊNCIA SOCIAL</u>		
		08	Assistência Social	4.832.000,00
	<u>09</u>	<u>SECRETARIA MUNICIPAL DE INFRAESTRUTURA</u>		
		15	Urbanismo	8.110.000,00
		16	Habitação	29.000,00
		25	Energia	1.050.000,00
		26	Transporte	392.000,00
	<u>10</u>	<u>SECRETARIA MUNICIPAL DE JUVENTUDE, ESPORTE E LAZER</u>		
		27	Desporto e Lazer	1.151.000,00



PREFEITURA MUNICIPAL DE CORONEL SAPUCAIA

Rua Abílio Espindola Sobrinho, 570, 234 - CNPJ: 01988914/0001-75

Orçamento Programa - Exercício de 2024

Quadro 04

DEMONSTRATIVO DAS DESPESAS POR ORGÃO E FUNÇÕES DE GOVERNO

Page 2

Poder			
Orgão	FUNÇÕES	DESCRIÇÃO	VALOR
11		SECRETARIA MUNICIPAL DE DESENVOL. ECONÔMICO SUSTENTÁVEL	
	04	Administração	656.000,00
	18	Gestão Ambiental	3.158.000,00
	20	Agricultura	79.000,00
12		CONTROLADORIA GERAL MUNICIPAL	
	04	Administração	24.000,00
13		INSTITUTO DE PREV. SOCIAL DOS SERVIDORES DE CEL. SAP.	
	09	Previdência Social	3.191.000,00
	99	Reserva de Contingência	2.712.000,00
99		RESERVA DE CONTINGÊNCIA	
	99	Reserva de Contingência	450.000,00
TOTAL GERAL			99.500.000,00

RESUMO DO TOTAL ORÇADO POR ORGÃO			
01	01	CÂMARA MUNICIPAL DE CEL. SAPUCAIA	3.050.000,00
02	01	GABINETE DE PREFEITO	691.000,00
02	02	ASSESSORIA DE PLANEJAMENTO	12.000,00
02	03	PROCURADORIA JURÍDICA	780.000,00
02	04	SECRETARIA MUNICIPAL DE FINANÇAS	1.719.000,00
02	05	SECRETARIA MUNICIPAL DE ADMINISTRAÇÃO E GESTÃO	8.341.500,00
02	06	SECRETARIA MUNICIPAL DE EDUCAÇÃO E CULTURA	36.118.000,00
02	07	SECRETARIA MUNICIPAL DE SAÚDE PÚBLICA	22.954.500,00
02	08	SECRETARIA MUNICIPAL DE ASSISTÊNCIA SOCIAL	4.832.000,00
02	09	SECRETARIA MUNICIPAL DE INFRAESTRUTURA	9.581.000,00
02	10	SECRETARIA MUNICIPAL DE JUVENTUDE, ESPORTE E LAZER	1.151.000,00
02	11	SECRETARIA MUNICIPAL DE DESENVOL. ECONÔMICO SUSTENTÁVEL	3.050.000,00
02	12	CONTROLADORIA GERAL MUNICIPAL	24.000,00
02	13	INSTITUTO DE PREV. SOCIAL DOS SERVIDORES DE CEL. SAP.	5.903.000,00
02	99	RESERVA DE CONTINGÊNCIA	450.000,00
TOTAL			99.500.000,00

RESUMO DO TOTAL ORÇADO POR FUNÇÃO		
01	Legislativa	3.050.000,00



PREFEITURA MUNICIPAL DE CORONEL SAPUCAIA

Rua Abílio Espindola Sobrinho, 570, 234 - CNPJ: 01988914/0001-75

Orçamento Programa - Exercício de 2024

Quadro 04

DEMONSTRATIVO DAS DESPESAS POR ORGÃO E FUNÇÕES DE GOVERNO

Page 3

Poder			
Orgão	FUNÇÕES	DESCRIÇÃO	VALOR
	02	Judiciária	780.000,00
	04	Administração	10.988.500,00
	06	Segurança Pública	455.000,00
	08	Assistência Social	4.832.000,00
	09	Previdência Social	3.191.000,00
	10	Saúde	22.954.500,00
	12	Educação	35.918.000,00
	13	Cultura	200.000,00
	15	Urbanismo	8.110.000,00
	16	Habitação	29.000,00
	18	Gestão Ambiental	3.158.000,00
	20	Agricultura	79.000,00
	25	Energia	1.050.000,00
	26	Transporte	392.000,00
	27	Desporto e Lazer	1.151.000,00
	99	Reserva de Contingência	3.162.000,00
		TOTAL	99.500.000,00

RUDI PAETZOLD
PREFEITO MUNICIPAL
175.320.001-68

CRISTIANE DA SILVA CHAVES
CONTADORA
CRC/MS 010657/O-2

PREFEITURA MUNICIPAL DE CORONEL SAPUCAIA
ESTADO DE MATO GROSSO DO SUL
GABINETE DO PREFEITO

9. Quadro de Detalhamento da Despesa – QDD (Lei nº 4.320/64, art. 2º);

PREFEITURA MUNICIPAL DE CORONEL SAPUCAIA

Rua Abílio Espindola Sobrinho,570, 234 - CNPJ:01988914/0001-75

Orçamento Programa - Exercício de 2024

Page 4

QUADRO AUXILIAR DE DETALHAMENTO DA DESPESA

PODER	02	PODER EXECUTIVO
ORGÃO	03	PROCURADORIA JURÍDICA
UNIDADE	01	PROCURADORIA JURIDICA

Aplicacao Programada	Proj/Ativ	Finalidade	Categoria	Detalhada	TotalGrupo	Total Categ.	Total Func.
F.R. - C.A.							
MANUTENÇÃO DAS ATIVIDADES DA PROCURADORIA JURÍDICA	02.061.0400.2104.0000						780.000,00
3	DESPESAS CORREN					616.000,00	
1	PESSOAL E ENCARGOS SOCIAIS				20.000,00		
	SENTENÇAS JUDICIAIS	1.500.0000.000.003.1.90.91.00		20.000,00			
2	JUROS E ENCARGOS DA DÍVIDA				5.000,00		
	JUROS SOBRE A DÍVIDA POR CONTRATO	1.500.0000.000.003.2.90.21.00		5.000,00			
3	OUTRAS DESPESAS CORRENTES				591.000,00		
	DIÁRIAS - CIVIL	1.500.0000.000.003.3.90.14.00		5.000,00			
	OUTROS SERVIÇOS DE TERCEIROS - PESSOA JURÍDICA	1.500.0000.000.003.3.90.39.00		5.000,00			
	SENTENÇAS JUDICIAIS	1.500.0000.000.003.3.90.91.00		580.000,00			
	DESPESAS DE EXERCÍCIOS ANTERIORES	1.500.0000.000.003.3.90.92.00		1.000,00			
4	DESPESAS DE CAPIT					164.000,00	
6	AMORTIZAÇÃO DA DÍVIDA				164.000,00		
	PRINCIPAL DA DÍVIDA CONTRATUAL RESGATADO	1.500.0000.000.004.6.90.71.00		74.000,00			
	PRINCIPAL DA DÍVIDA CONTRATUAL RESGATADO	1.500.0000.000.004.6.91.71.00		90.000,00			
TOTAL							780.000,00

PREFEITURA MUNICIPAL DE CORONEL SAPUCAIA

Rua Abílio Espindola Sobrinho,570, 234 - CNPJ:01988914/0001-75

Orçamento Programa - Exercício de 2024

Page 5

QUADRO AUXILIAR DE DETALHAMENTO DA DESPESA

PODER	02	PODER EXECUTIVO
ORGÃO	04	SECRETARIA MUNICIPAL DE FINANÇAS
UNIDADE	01	SECRETARIA MUNICIPAL DE FINANÇAS

Aplicacao Programada	Proj/Ativ	Finalidade	Categoria	Detalhada	TotalGrupo	Total Categ.	Total Func.
F.R. - C.A.							
MANUTENÇÃO DAS ATIVIDADES DA SECRETARIA DE FINANÇAS	04.123.0400.2106.0000						1.719.000,00
3	DESPESAS CORREN					1.719.000,00	
3	OUTRAS DESPESAS CORRENTES				1.719.000,00		
	DIÁRIAS - CIVIL	1.500.0000.000.003.3.90.14.00		30.000,00			
	MATERIAL DE CONSUMO	1.500.0000.000.003.3.90.30.00		100.000,00			
	SERVIÇOS DE CONSULTORIA	1.500.0000.000.003.3.90.35.00		325.000,00			
	OUTROS SERVIÇOS DE TERCEIROS - PESSOA JURÍDICA	1.500.0000.000.003.3.90.39.00		210.000,00			
	SERVIÇOS DE TECNOLOGIA DA INFORMAÇÃO E COMUNICAÇÃO	1.500.0000.000.003.3.90.40.00		250.000,00			
	OBRIGAÇÕES TRIBUTÁRIAS E CONTRIBUTIVAS	1.500.0000.000.003.3.90.47.00		765.000,00			
	OBRIGAÇÕES TRIBUTÁRIAS E CONTRIBUTIVAS	1.501.0000.000.003.3.90.47.00		1.000,00			
	OBRIGAÇÕES TRIBUTÁRIAS E CONTRIBUTIVAS	1.720.0000.000.003.3.90.47.00		15.000,00			
	OBRIGAÇÕES TRIBUTÁRIAS E CONTRIBUTIVAS	1.750.0000.000.003.3.90.47.00		1.000,00			
	INDENIZAÇÕES E RESTITUIÇÕES	1.500.0000.000.003.3.90.93.00		20.000,00			
	INDENIZAÇÕES E RESTITUIÇÕES	1.569.0000.000.003.3.90.93.00		1.000,00			
	INDENIZAÇÕES E RESTITUIÇÕES	1.701.0000.000.003.3.90.93.00		1.000,00			
TOTAL							1.719.000,00

PREFEITURA MUNICIPAL DE CORONEL SAPUCAIA

Rua Abílio Espindola Sobrinho,570, 234 - CNPJ:01988914/0001-75

Orçamento Programa - Exercício de 2024

Page 6

QUADRO AUXILIAR DE DETALHAMENTO DA DESPESA

PODER	02	PODER EXECUTIVO
ORGÃO	05	SECRETARIA MUNICIPAL DE ADMINISTRAÇÃO E GESTÃO
UNIDADE	01	SECRETARIA MUNICIPAL DE ADMINISTRAÇÃO E GESTÃO

Aplicacao Programada	Proj/Ativ	Finalidade	Categoria	Detalhada	TotalGrupo	Total Categ.	Total Func.
----------------------	-----------	------------	-----------	-----------	------------	--------------	-------------

F.R. - C.A.

MANUTENÇÃO DEMTRAER	04.122.0400.2102.0000						2.000,00
3 DESPESAS CORREN'						2.000,00	
3 OUTRAS DESPESAS CORRENTES					2.000,00		
MATERIAL DE CONSUMO		1.500.0000.000.003.3.90.30.00		1.000,00			
OUTROS SERVIÇOS DE TERCEIROS - PESSOA JURÍDICA		1.500.0000.000.003.3.90.39.00		1.000,00			

MANUTENÇÃO DAS ATIVIDADES DA SECRETARIA MUNICIPAL DE ADMINISTRAÇÃO	04.122.0400.2109.0000						1.866.000,00
3 DESPESAS CORREN'						1.854.000,00	
3 OUTRAS DESPESAS CORRENTES					1.854.000,00		
CONTRIBUIÇÕES		1.500.0000.000.003.3.50.41.00		110.000,00			
RATEIO PELA PARTICIPAÇÃO EM CONSÓRCIO PÚBLICO		1.500.0000.000.003.3.71.70.00		43.000,00			
DIÁRIAS - CIVIL		1.500.0000.000.003.3.90.14.00		30.000,00			
MATERIAL DE CONSUMO		1.500.0000.000.003.3.90.30.00		350.000,00			
MATERIAL DE CONSUMO		1.501.0000.000.003.3.90.30.00		166.000,00			
OUTROS SERVIÇOS DE TERCEIROS - PESSOA JURÍDICA		1.500.0000.000.003.3.90.39.00		850.000,00			
OUTROS SERVIÇOS DE TERCEIROS - PESSOA JURÍDICA		1.501.0000.000.003.3.90.39.00		5.000,00			
SERVIÇOS DE TECNOLOGIA DA INFORMAÇÃO E COMUNICAÇÃO		1.500.0000.000.003.3.90.40.00		300.000,00			
4 DESPESAS DE CAPIT						12.000,00	
4 INVESTIMENTOS					12.000,00		
OBRAS E INSTALAÇÕES		1.501.0000.000.004.4.90.51.00		5.000,00			
EQUIPAMENTOS E MATERIAL PERMANENTE		1.501.0000.000.004.4.90.52.00		5.000,00			
EQUIPAMENTOS E MATERIAL PERMANENTE		1.755.0000.000.004.4.90.52.00		2.000,00			

PESSOAL E ENCARGOS	04.128.0400.2145.0000						6.473.500,00
3 DESPESAS CORREN'						6.473.500,00	
1 PESSOAL E ENCARGOS SOCIAIS					6.469.500,00		
PENSÕES		1.500.0000.000.003.1.90.03.00		35.000,00			
CONTRATAÇÃO POR TEMPO DETERMINADO		1.500.0000.000.003.1.90.04.00		721.000,00			
VENCIMENTOS E VANTAGENS FIXAS - PESSOAL CIVIL		1.500.0000.000.003.1.90.11.00		4.565.000,00			
CONTRIBUIÇÕES PREVIDENCIÁRIAS - INSS		1.500.0000.000.003.1.90.13.02		700.000,00			
DESPESAS DE EXERCÍCIOS ANTERIORES		1.500.0000.000.003.1.90.92.00		1.000,00			
INDENIZAÇÕES E RESTITUIÇÕES TRABALHISTAS		1.500.0000.000.003.1.90.94.00		27.500,00			
CONTRIBUIÇÕES PATRONAIS		1.500.0000.000.003.1.91.13.00		420.000,00			
3 OUTRAS DESPESAS CORRENTES					4.000,00		
OUTROS BENEFÍCIOS ASSISTENCIAIS DO SERVIDOR E DO MILIT		1.500.0000.000.003.3.90.08.00		4.000,00			

TOTAL							8.341.500,00
-------	--	--	--	--	--	--	--------------

PREFEITURA MUNICIPAL DE CORONEL SAPUCAIA

Rua Abílio Espindola Sobrinho,570, 234 - CNPJ:01988914/0001-75

Orçamento Programa - Exercício de 2024

Page 7

QUADRO AUXILIAR DE DETALHAMENTO DA DESPESA

PODER	02	PODER EXECUTIVO
ORGÃO	06	SECRETARIA MUNICIPAL DE EDUCAÇÃO E CULTURA
UNIDADE	01	SECRETARIA MUNICIPAL DE EDUCAÇÃO E CULTURA

Aplicacao Programada	Proj/Ativ	Finalidade	Categoria	Detalhada	TotalGrupo	Total Categ.	Total Func.
F.R. - C.A.							
PROGRAMA NACIONAL DE ALIMENTAÇÃO ESCOLAR - ENSINO FUNDAMENTAL	12.306.0300.2103.0000						1.493.000,00
3 DESPESAS CORREN						1.493.000,00	
3 OUTRAS DESPESAS CORRENTES					1.493.000,00		
MATERIAL DE CONSUMO		1.500.0000.000.003.3.90.30.00		1.000.000,00			
MATERIAL DE CONSUMO		1.550.0000.000.003.3.90.30.00		270.000,00			
MATERIAL DE CONSUMO		1.552.0000.000.003.3.90.30.00		223.000,00			
PROGRAMA NACIONAL DE ALIMENTAÇÃO ESCOLAR - ENSINO INFANTIL PRÉ-ESCOLA	12.306.0300.2108.0000						35.000,00
3 DESPESAS CORREN						35.000,00	
3 OUTRAS DESPESAS CORRENTES					35.000,00		
MATERIAL DE CONSUMO		1.550.0000.000.003.3.90.30.00		10.000,00			
MATERIAL DE CONSUMO		1.552.0000.000.003.3.90.30.00		25.000,00			
PROGRAMA NACIONAL DE ALIMENTAÇÃO ESCOLAR - ENSINO INFANTIL CRECHE	12.306.0300.2112.0000						210.000,00
3 DESPESAS CORREN						210.000,00	
3 OUTRAS DESPESAS CORRENTES					210.000,00		
MATERIAL DE CONSUMO		1.550.0000.000.003.3.90.30.00		50.000,00			
MATERIAL DE CONSUMO		1.552.0000.000.003.3.90.30.00		160.000,00			
PROGRAMA NACIONAL DE ALIMENTAÇÃO ESCOLAR - EJA	12.306.0300.2148.0000						20.000,00
3 DESPESAS CORREN						20.000,00	
3 OUTRAS DESPESAS CORRENTES					20.000,00		
MATERIAL DE CONSUMO		1.550.0000.000.003.3.90.30.00		5.000,00			
MATERIAL DE CONSUMO		1.552.0000.000.003.3.90.30.00		15.000,00			
PROGRAMA NACIONAL DE ALIMENTAÇÃO ESCOLAR - ESPECIAL	12.306.0300.2165.0000						15.000,00
3 DESPESAS CORREN						15.000,00	
3 OUTRAS DESPESAS CORRENTES					15.000,00		
MATERIAL DE CONSUMO		1.550.0000.000.003.3.90.30.00		5.000,00			
MATERIAL DE CONSUMO		1.552.0000.000.003.3.90.30.00		10.000,00			
MANUTENÇÃO DAS ATIVIDADES DO ENSINO FUNDAMENTAL	12.361.0300.2110.0000						3.568.000,00
3 DESPESAS CORREN						3.193.000,00	
1 PESSOAL E ENCARGOS SOCIAIS					830.000,00		
VENCIMENTOS E VANTAGENS FIXAS - PESSOAL CIVIL		1.500.1001.000.003.1.90.11.00		550.000,00			
CONTRIBUIÇÕES PREVIDENCIÁRIAS - INSS		1.500.1001.000.003.1.90.13.02		60.000,00			
INDENIZAÇÕES E RESTITUIÇÕES TRABALHISTAS		1.500.1001.000.003.1.90.94.00		160.000,00			
CONTRIBUIÇÕES PATRONAIS		1.500.1001.000.003.1.91.13.00		60.000,00			

PREFEITURA MUNICIPAL DE CORONEL SAPUCAIA

Rua Abílio Espindola Sobrinho,570, 234 - CNPJ:01988914/0001-75

Orçamento Programa - Exercício de 2024

Page 8

QUADRO AUXILIAR DE DETALHAMENTO DA DESPESA

PODER	02	PODER EXECUTIVO
ORGÃO	06	SECRETARIA MUNICIPAL DE EDUCAÇÃO E CULTURA
UNIDADE	01	SECRETARIA MUNICIPAL DE EDUCAÇÃO E CULTURA

Aplicacao Programada	Proj/Ativ	Finalidade	Categoria	Detalhada	TotalGrupo	Total Categ.	Total Func.
		F.R. - C.A.					

MANUTENÇÃO DAS ATIVIDADES DO ENSINO FUNDAMENTAL	12.361.0300.2110.0000						3.568.000,00
3 DESPESAS CORREN						3.193.000,00	
3 OUTRAS DESPESAS CORRENTES					2.363.000,00		
OUTROS BENEFÍCIOS ASSISTENCIAIS DO SERVIDOR E DO MILIT	1.500.1001.000.003.3.90.08.00			1.000,00			
DIÁRIAS - CIVIL	1.500.1001.000.003.3.90.14.00			6.000,00			
MATERIAL DE CONSUMO	1.500.1001.000.003.3.90.30.00			650.000,00			
MATERIAL DE CONSUMO	1.550.0000.000.003.3.90.30.00			120.000,00			
MATERIAL DE CONSUMO	1.569.0000.000.003.3.90.30.00			22.000,00			
MATERIAL, BEM OU SERVIÇO PARA DISTRIBUIÇÃO GRATUITA	1.500.1001.000.003.3.90.32.00			220.000,00			
MATERIAL, BEM OU SERVIÇO PARA DISTRIBUIÇÃO GRATUITA	1.550.0000.000.003.3.90.32.00			139.000,00			
OUTROS SERVIÇOS DE TERCEIROS - PESSOA FÍSICA	1.500.1001.000.003.3.90.36.00			1.000,00			
OUTROS SERVIÇOS DE TERCEIROS - PESSOA JURÍDICA	1.500.1001.000.003.3.90.39.00			1.100.000,00			
OUTROS SERVIÇOS DE TERCEIROS - PESSOA JURÍDICA	1.550.0000.000.003.3.90.39.00			4.000,00			
OUTROS SERVIÇOS DE TERCEIROS - PESSOA JURÍDICA	1.569.0000.000.003.3.90.39.00			20.000,00			
SERVIÇOS DE TECNOLOGIA DA INFORMAÇÃO E COMUNICAÇÃO	1.550.0000.000.003.3.90.40.00			80.000,00			
4 DESPESAS DE CAPIT						375.000,00	
4 INVESTIMENTOS					375.000,00		
EQUIPAMENTOS E MATERIAL PERMANENTE	1.500.1001.000.004.4.90.52.00			50.000,00			
EQUIPAMENTOS E MATERIAL PERMANENTE	1.550.0000.000.004.4.90.52.00			1.000,00			
EQUIPAMENTOS E MATERIAL PERMANENTE	1.569.0000.000.004.4.90.52.00			275.000,00			
EQUIPAMENTOS E MATERIAL PERMANENTE	1.571.0000.000.004.4.90.52.00			48.000,00			
INDENIZAÇÕES E RESTITUIÇÕES	1.569.0000.000.004.4.90.93.00			1.000,00			
MANUTENÇÃO DO TRANSPORTE ESCOLAR FUNDAMENTAL	12.361.0300.2111.0000						1.550.000,00
3 DESPESAS CORREN						1.550.000,00	
3 OUTRAS DESPESAS CORRENTES					1.550.000,00		
MATERIAL DE CONSUMO	1.500.1001.000.003.3.90.30.00			85.000,00			
MATERIAL DE CONSUMO	1.553.0000.000.003.3.90.30.00			1.000,00			
MATERIAL DE CONSUMO	1.571.0000.000.003.3.90.30.00			453.000,00			
OUTROS SERVIÇOS DE TERCEIROS - PESSOA JURÍDICA	1.500.1001.000.003.3.90.39.00			800.000,00			
OUTROS SERVIÇOS DE TERCEIROS - PESSOA JURÍDICA	1.553.0000.000.003.3.90.39.00			60.000,00			
OUTROS SERVIÇOS DE TERCEIROS - PESSOA JURÍDICA	1.571.0000.000.003.3.90.39.00			150.000,00			
INDENIZAÇÕES E RESTITUIÇÕES	1.571.0000.000.003.3.90.93.00			1.000,00			
CONSTRUÇÃO REFORMA E AMPLIAÇÃO DAS UNIDADES DE ENSINO	12.361.0500.1003.0000						22.000,00
3 DESPESAS CORREN						1.000,00	
3 OUTRAS DESPESAS CORRENTES					1.000,00		
OUTROS SERVIÇOS DE TERCEIROS - PESSOA JURÍDICA	1.500.1001.000.003.3.90.39.00			1.000,00			
4 DESPESAS DE CAPIT						21.000,00	
4 INVESTIMENTOS					21.000,00		
OBRAS E INSTALAÇÕES	1.500.1001.000.004.4.90.51.00			10.000,00			
OBRAS E INSTALAÇÕES	1.570.0000.000.004.4.90.51.00			10.000,00			
INDENIZAÇÕES E RESTITUIÇÕES	1.570.0000.000.004.4.90.93.00			1.000,00			
MANUTENÇÃO DO TRANSPORTE ESCOLAR ENSINO MÉDIO	12.362.0300.2141.0000						171.000,00
3 DESPESAS CORREN						171.000,00	

PREFEITURA MUNICIPAL DE CORONEL SAPUCAIA

Rua Abílio Espindola Sobrinho,570, 234 - CNPJ:01988914/0001-75

Orçamento Programa - Exercício de 2024

Page 9

QUADRO AUXILIAR DE DETALHAMENTO DA DESPESA

PODER	02	PODER EXECUTIVO
ORGÃO	06	SECRETARIA MUNICIPAL DE EDUCAÇÃO E CULTURA
UNIDADE	01	SECRETARIA MUNICIPAL DE EDUCAÇÃO E CULTURA

Aplicacao Programada	Proj/Ativ	Finalidade	Categoria	Detalhada	TotalGrupo	Total Categ.	Total Func.
F.R. - C.A.							

MANUTENÇÃO DO TRANSPORTE ESCOLAR ENSINO MÉDIO	12.362.0300.2141.0000						171.000,00
3	DESPESAS CORREN'					171.000,00	
3	OUTRAS DESPESAS CORRENTES				171.000,00		
	MATERIAL DE CONSUMO	1.500.0000.000.003.3.90.30.00		20.000,00			
	MATERIAL DE CONSUMO	1.553.0000.000.003.3.90.30.00		86.000,00			
	MATERIAL DE CONSUMO	1.571.0000.000.003.3.90.30.00		5.000,00			
	OUTROS SERVIÇOS DE TERCEIROS - PESSOA JURÍDICA	1.500.0000.000.003.3.90.39.00		20.000,00			
	OUTROS SERVIÇOS DE TERCEIROS - PESSOA JURÍDICA	1.571.0000.000.003.3.90.39.00		40.000,00			

APOIO AO ENSINO SUPERIOR	12.364.0300.2163.0000						30.000,00
3	DESPESAS CORREN'					30.000,00	
3	OUTRAS DESPESAS CORRENTES				30.000,00		
	SUBVENÇÕES SOCIAIS	1.500.0000.000.003.3.50.43.00		30.000,00			

MANUTENÇÃO DO TRANSPORTE ESCOLAR INFANTIL	12.365.0300.2105.0000						150.000,00
3	DESPESAS CORREN'					150.000,00	
3	OUTRAS DESPESAS CORRENTES				150.000,00		
	MATERIAL DE CONSUMO	1.500.1001.000.003.3.90.30.00		65.000,00			
	MATERIAL DE CONSUMO	1.553.0000.000.003.3.90.30.00		5.000,00			
	MATERIAL DE CONSUMO	1.571.0000.000.003.3.90.30.00		15.000,00			
	OUTROS SERVIÇOS DE TERCEIROS - PESSOA JURÍDICA	1.500.1001.000.003.3.90.39.00		24.000,00			
	OUTROS SERVIÇOS DE TERCEIROS - PESSOA JURÍDICA	1.571.0000.000.003.3.90.39.00		40.000,00			
	INDENIZAÇÕES E RESTITUIÇÕES	1.571.0000.000.003.3.90.93.00		1.000,00			

MANUTENÇÃO DAS ATIVIDADES DO ENSINO INFANTIL CRECHE	12.365.0300.2114.0000						596.000,00
3	DESPESAS CORREN'					560.500,00	
1	PESSOAL E ENCARGOS SOCIAIS				35.000,00		
	VENCIMENTOS E VANTAGENS FIXAS - PESSOAL CIVIL	1.500.1001.000.003.1.90.11.00		25.000,00			
	CONTRIBUIÇÕES PREVIDENCIÁRIAS - INSS	1.500.1001.000.003.1.90.13.02		5.000,00			
	CONTRIBUIÇÕES PATRONAIS	1.500.1001.000.003.1.91.13.00		5.000,00			
3	OUTRAS DESPESAS CORRENTES				525.500,00		
	MATERIAL DE CONSUMO	1.500.1001.000.003.3.90.30.00		50.000,00			
	MATERIAL DE CONSUMO	1.550.0000.000.003.3.90.30.00		42.000,00			
	MATERIAL, BEM OU SERVIÇO PARA DISTRIBUIÇÃO GRATUITA	1.500.1001.000.003.3.90.32.00		50.000,00			
	MATERIAL, BEM OU SERVIÇO PARA DISTRIBUIÇÃO GRATUITA	1.550.0000.000.003.3.90.32.00		23.000,00			
	OUTROS SERVIÇOS DE TERCEIROS - PESSOA FÍSICA	1.500.1001.000.003.3.90.36.00		10.000,00			
	OUTROS SERVIÇOS DE TERCEIROS - PESSOA JURÍDICA	1.500.1001.000.003.3.90.39.00		350.000,00			
	OUTROS SERVIÇOS DE TERCEIROS - PESSOA JURÍDICA	1.550.0000.000.003.3.90.39.00		500,00			
4	DESPESAS DE CAPIT					35.500,00	
4	INVESTIMENTOS				35.500,00		
	EQUIPAMENTOS E MATERIAL PERMANENTE	1.500.1001.000.004.4.90.52.00		25.000,00			
	EQUIPAMENTOS E MATERIAL PERMANENTE	1.550.0000.000.004.4.90.52.00		500,00			
	EQUIPAMENTOS E MATERIAL PERMANENTE	1.569.0000.000.004.4.90.52.00		10.000,00			

MANUTENÇÃO DAS ATIVIDADES DO ENSINO INFANTIL PRÉ-ESCOLA	12.365.0300.2115.0000						322.000,00
3	DESPESAS CORREN'					297.000,00	

PREFEITURA MUNICIPAL DE CORONEL SAPUCAIA

Rua Abílio Espindola Sobrinho,570, 234 - CNPJ:01988914/0001-75

Orçamento Programa - Exercício de 2024

Page 10

QUADRO AUXILIAR DE DETALHAMENTO DA DESPESA

PODER	02	PODER EXECUTIVO
ORGÃO	06	SECRETARIA MUNICIPAL DE EDUCAÇÃO E CULTURA
UNIDADE	01	SECRETARIA MUNICIPAL DE EDUCAÇÃO E CULTURA

Aplicacao Programada	Proj/Ativ	Finalidade	Categoria	Detalhada	TotalGrupo	Total Categ.	Total Func.
		F.R. - C.A.					

MANUTENÇÃO DAS ATIVIDADES DO ENSINO INFANTIL PRÉ-ESCOLA	12.365.0300.2115.0000						322.000,00
3 DESPESAS CORREN'						297.000,00	
1 PESSOAL E ENCARGOS SOCIAIS					270.000,00		
VENCIMENTOS E VANTAGENS FIXAS - PESSOAL CIVIL		1.500.1001.000.003.1.90.11.00		200.000,00			
CONTRIBUIÇÕES PREVIDENCIÁRIAS - INSS		1.500.1001.000.003.1.90.13.02		20.000,00			
CONTRIBUIÇÕES PATRONAIS		1.500.1001.000.003.1.91.13.00		50.000,00			
3 OUTRAS DESPESAS CORRENTES					27.000,00		
MATERIAL DE CONSUMO		1.500.1001.000.003.3.90.30.00		15.000,00			
MATERIAL, BEM OU SERVIÇO PARA DISTRIBUIÇÃO GRATUITA		1.500.1001.000.003.3.90.32.00		1.000,00			
MATERIAL, BEM OU SERVIÇO PARA DISTRIBUIÇÃO GRATUITA		1.550.0000.000.003.3.90.32.00		5.000,00			
OUTROS SERVIÇOS DE TERCEIROS - PESSOA FÍSICA		1.500.1001.000.003.3.90.36.00		1.000,00			
OUTROS SERVIÇOS DE TERCEIROS - PESSOA JURÍDICA		1.500.1001.000.003.3.90.39.00		5.000,00			
4 DESPESAS DE CAPIT						25.000,00	
4 INVESTIMENTOS					25.000,00		
EQUIPAMENTOS E MATERIAL PERMANENTE		1.500.1001.000.004.4.90.52.00		15.000,00			
EQUIPAMENTOS E MATERIAL PERMANENTE		1.569.0000.000.004.4.90.52.00		10.000,00			
CONTRUÇÃO E REFORMAS E AMPLIAÇÃO DE CENTROS EDUCACIONAIS	12.365.0500.1007.0000						150.000,00
3 DESPESAS CORREN'						100.000,00	
3 OUTRAS DESPESAS CORRENTES					100.000,00		
OUTROS SERVIÇOS DE TERCEIROS - PESSOA JURÍDICA		1.500.1001.000.003.3.90.39.00		100.000,00			
4 DESPESAS DE CAPIT						50.000,00	
4 INVESTIMENTOS					50.000,00		
OBRAS E INSTALAÇÕES		1.500.1001.000.004.4.90.51.00		50.000,00			
REPASSE FINANCEIRO APAE, CONFORME LEI 13.019/2014	12.367.0300.2166.0000						85.000,00
3 DESPESAS CORREN'						85.000,00	
3 OUTRAS DESPESAS CORRENTES					85.000,00		
SUBVENÇÕES SOCIAIS		1.500.1001.000.003.3.50.43.00		85.000,00			

TOTAL							8.417.000,00
-------	--	--	--	--	--	--	--------------

PREFEITURA MUNICIPAL DE CORONEL SAPUCAIA

Rua Abílio Espindola Sobrinho,570, 234 - CNPJ:01988914/0001-75

Orçamento Programa - Exercício de 2024

Page 11

QUADRO AUXILIAR DE DETALHAMENTO DA DESPESA

PODER	02	PODER EXECUTIVO
ORGÃO	06	SECRETARIA MUNICIPAL DE EDUCAÇÃO E CULTURA
UNIDADE	02	FUNDO DE MANUT. DESENV. DA ED. BÁSICA E DE VAL.

Aplicacao Programada	Proj/Ativ	Finalidade	Categoria	Detalhada	TotalGrupo	Total Categ.	Total Func.
		F.R. - C.A.					
CONSTRUÇÃO/REFORMA E AMPLIAÇÃO DE UND ESCOLARES	12.361.0300.1001.0000						1.350.000,00
4	DESPESAS DE CAPIT					1.350.000,00	
4	INVESTIMENTOS				1.350.000,00		
	OBRAS E INSTALAÇÕES	1.540.0000.000.004.4.90.51.00		1.350.000,00			
MANUTENÇÃO DAS ATIVIDADES DO ENSINO FUNDAMENTAL 30%	12.361.0300.2116.0000						3.889.000,00
3	DESPESAS CORREN					3.879.000,00	
1	PESSOAL E ENCARGOS SOCIAIS				472.000,00		
	CONTRATAÇÃO POR TEMPO DETERMINADO	1.540.0000.000.003.1.90.04.00		20.000,00			
	VENCIMENTOS E VANTAGENS FIXAS - PESSOAL CIVIL	1.540.0000.000.003.1.90.11.00		350.000,00			
	CONTRIBUIÇÕES PREVIDENCIÁRIAS - INSS	1.540.0000.000.003.1.90.13.02		12.000,00			
	INDENIZAÇÕES E RESTITUIÇÕES TRABALHISTAS	1.540.0000.000.003.1.90.94.00		5.000,00			
	CONTRIBUIÇÕES PATRONAIS	1.540.0000.000.003.1.91.13.00		85.000,00			
3	OUTRAS DESPESAS CORRENTES				3.407.000,00		
	OUTROS BENEFÍCIOS ASSISTENCIAIS DO SERVIDOR E DO MILIT	1.540.0000.000.003.3.90.08.00		5.000,00			
	DIÁRIAS - CIVIL	1.540.0000.000.003.3.90.14.00		50.000,00			
	MATERIAL DE CONSUMO	1.540.0000.000.003.3.90.30.00		1.750.000,00			
	MATERIAL, BEM OU SERVIÇO PARA DISTRIBUIÇÃO GRATUITA	1.540.0000.000.003.3.90.32.00		1.000,00			
	OUTROS SERVIÇOS DE TERCEIROS - PESSOA FÍSICA	1.540.0000.000.003.3.90.36.00		1.000,00			
	OUTROS SERVIÇOS DE TERCEIROS - PESSOA JURÍDICA	1.540.0000.000.003.3.90.39.00		1.200.000,00			
	OUTROS SERVIÇOS DE TERCEIROS - PESSOA JURÍDICA	1.543.0000.000.003.3.90.39.00		400.000,00			
4	DESPESAS DE CAPIT					10.000,00	
4	INVESTIMENTOS				10.000,00		
	EQUIPAMENTOS E MATERIAL PERMANENTE	1.540.0000.000.004.4.90.52.00		10.000,00			
REMUNERAÇÃO DO FUNDEB 70% - FUNDAMENTAL	12.361.0300.2117.0000						15.750.000,00
3	DESPESAS CORREN					15.750.000,00	
1	PESSOAL E ENCARGOS SOCIAIS				15.750.000,00		
	VENCIMENTOS E VANTAGENS FIXAS - PESSOAL CIVIL	1.540.1070.000.003.1.90.11.00		12.000.000,00			
	CONTRIBUIÇÕES PREVIDENCIÁRIAS - INSS	1.540.1070.000.003.1.90.13.02		1.250.000,00			
	INDENIZAÇÕES E RESTITUIÇÕES TRABALHISTAS	1.540.1070.000.003.1.90.94.00		1.000.000,00			
	CONTRIBUIÇÕES PATRONAIS	1.540.1070.000.003.1.91.13.00		1.500.000,00			
CONSTRUÇÃO/REFORMA E AMPLIAÇÃO DE CENTROS EDUCACIONAIS	12.365.0300.1002.0000						330.000,00
4	DESPESAS DE CAPIT					330.000,00	
4	INVESTIMENTOS				330.000,00		
	OBRAS E INSTALAÇÕES	1.540.0000.000.004.4.90.51.00		330.000,00			
MANUTENÇÃO DAS ATIVIDADES DO ENSINO INFANTIL PRÉ ESCOLA 30%	12.365.0300.2118.0000						6.000,00
3	DESPESAS CORREN					5.000,00	6.000,00
1	PESSOAL E ENCARGOS SOCIAIS				5.000,00		
	CONTRATAÇÃO POR TEMPO DETERMINADO	1.540.0000.000.003.1.90.04.00		1.000,00			
	VENCIMENTOS E VANTAGENS FIXAS - PESSOAL CIVIL	1.540.0000.000.003.1.90.11.00		1.000,00			
	CONTRIBUIÇÕES PREVIDENCIÁRIAS - INSS	1.540.0000.000.003.1.90.13.02		1.000,00			
	INDENIZAÇÕES E RESTITUIÇÕES TRABALHISTAS	1.540.0000.000.003.1.90.94.00		1.000,00			
	CONTRIBUIÇÕES PATRONAIS	1.540.0000.000.003.1.91.13.00		1.000,00			

PREFEITURA MUNICIPAL DE CORONEL SAPUCAIA

Rua Abílio Espindola Sobrinho,570, 234 - CNPJ:01988914/0001-75

Orçamento Programa - Exercício de 2024

Page 12

QUADRO AUXILIAR DE DETALHAMENTO DA DESPESA

PODER	02	PODER EXECUTIVO
ORGÃO	06	SECRETARIA MUNICIPAL DE EDUCAÇÃO E CULTURA
UNIDADE	02	FUNDO DE MANUT. DESENV. DA ED. BÁSICA E DE VAL.

Aplicacao Programada	Proj/Ativ	Finalidade	Categoria	Detalhada	TotalGrupo	Total Categ.	Total Func.
		F.R. - C.A.					

MANUTENÇÃO DAS ATIVIDADES DO ENSINO INFANTIL PRÉ ESCOLA 30%	12.365.0300.2118.0000						6.000,00
3 DESPESAS CORREN'						6.000,00	
3 OUTRAS DESPESAS CORRENTES					1.000,00		
OUTROS BENEFÍCIOS ASSISTENCIAIS DO SERVIDOR E DO MILIT	1.540.0000.000.003.3.90.08.00			1.000,00			

REMUNERAÇÃO DO FUNDEB 70% - INFANTIL PRÉ ESCOLA	12.365.0300.2119.0000						1.820.000,00
3 DESPESAS CORREN'						1.820.000,00	
1 PESSOAL E ENCARGOS SOCIAIS					1.820.000,00		
VENCIMENTOS E VANTAGENS FIXAS - PESSOAL CIVIL	1.540.1070.000.003.1.90.11.00			1.500.000,00			
VENCIMENTOS E VANTAGENS FIXAS - PESSOAL CIVIL	1.542.1070.000.003.1.90.11.00			20.000,00			
CONTRIBUIÇÕES PREVIDENCIÁRIAS - INSS	1.540.1070.000.003.1.90.13.02			90.000,00			
INDENIZAÇÕES E RESTITUIÇÕES TRABALHISTAS	1.540.1070.000.003.1.90.94.00			10.000,00			
CONTRIBUIÇÕES PATRONAIS	1.540.1070.000.003.1.91.13.00			200.000,00			

REMUNERAÇÃO FUNDEB 70% INFANTIL CRECHE	12.365.0300.2159.0000						3.630.000,00
3 DESPESAS CORREN'						3.630.000,00	
1 PESSOAL E ENCARGOS SOCIAIS					3.630.000,00		
VENCIMENTOS E VANTAGENS FIXAS - PESSOAL CIVIL	1.540.1070.000.003.1.90.11.00			2.700.000,00			
VENCIMENTOS E VANTAGENS FIXAS - PESSOAL CIVIL	1.542.1070.000.003.1.90.11.00			50.000,00			
CONTRIBUIÇÕES PREVIDENCIÁRIAS - INSS	1.540.1070.000.003.1.90.13.02			250.000,00			
INDENIZAÇÕES E RESTITUIÇÕES TRABALHISTAS	1.540.1070.000.003.1.90.94.00			300.000,00			
CONTRIBUIÇÕES PATRONAIS	1.540.1070.000.003.1.91.13.00			330.000,00			

MANUTENÇÃO DAS ATIVIDADES DO ENSINO INFANTIL CRECHE 30%	12.365.0300.2168.0000						500.000,00
3 DESPESAS CORREN'						456.000,00	
1 PESSOAL E ENCARGOS SOCIAIS					4.000,00		
CONTRATAÇÃO POR TEMPO DETERMINADO	1.540.0000.000.003.1.90.04.00			1.000,00			
VENCIMENTOS E VANTAGENS FIXAS - PESSOAL CIVIL	1.540.0000.000.003.1.90.11.00			1.000,00			
CONTRIBUIÇÕES PREVIDENCIÁRIAS - INSS	1.540.0000.000.003.1.90.13.02			1.000,00			
CONTRIBUIÇÕES PATRONAIS	1.540.0000.000.003.1.91.13.00			1.000,00			
3 OUTRAS DESPESAS CORRENTES					452.000,00		
OUTROS BENEFÍCIOS ASSISTENCIAIS DO SERVIDOR E DO MILIT	1.540.0000.000.003.3.90.08.00			1.000,00			
MATERIAL DE CONSUMO	1.540.0000.000.003.3.90.30.00			100.000,00			
OUTROS SERVIÇOS DE TERCEIROS - PESSOA FÍSICA	1.540.0000.000.003.3.90.36.00			1.000,00			
OUTROS SERVIÇOS DE TERCEIROS - PESSOA JURÍDICA	1.540.0000.000.003.3.90.39.00			350.000,00			
4 DESPESAS DE CAPIT						44.000,00	
4 INVESTIMENTOS					44.000,00		
EQUIPAMENTOS E MATERIAL PERMANENTE	1.540.0000.000.004.4.90.52.00			13.000,00			
EQUIPAMENTOS E MATERIAL PERMANENTE	1.542.0000.000.004.4.90.52.00			31.000,00			

MANUTENÇÃO DAS ATIVIDADES DA EDUCAÇÃO DE JOVENS E ADULTOS 30%	12.366.0300.2120.0000						6.000,00
3 DESPESAS CORREN'						6.000,00	

PREFEITURA MUNICIPAL DE CORONEL SAPUCAIA

Rua Abílio Espindola Sobrinho,570, 234 - CNPJ:01988914/0001-75

Orçamento Programa - Exercício de 2024

Page 13

QUADRO AUXILIAR DE DETALHAMENTO DA DESPESA

PODER	02	PODER EXECUTIVO
ORGÃO	06	SECRETARIA MUNICIPAL DE EDUCAÇÃO E CULTURA
UNIDADE	02	FUNDO DE MANUT. DESENV. DA ED. BÁSICA E DE VAL.

Aplicacao Programada	Proj/Ativ	Finalidade	Categoria	Detalhada	TotalGrupo	Total Categ.	Total Func.
		F.R. - C.A.					
MANUTENÇÃO DAS ATIVID.DA EDUCAÇÃO DE JOVENS E ADULTOS 30%		12.366.0300.2120.0000					6.000,00
3	DESPESAS CORREN'					6.000,00	
1	PESSOAL E ENCARGOS SOCIAIS				5.000,00		
	CONTRATAÇÃO POR TEMPO DETERMINADO	1.540.0000.000.003.1.90.04.00		1.000,00			
	VENCIMENTOS E VANTAGENS FIXAS - PESSOAL CIVIL	1.540.0000.000.003.1.90.11.00		1.000,00			
	CONTRIBUIÇÕES PREVIDENCIÁRIAS - INSS	1.540.0000.000.003.1.90.13.02		1.000,00			
	INDENIZAÇÕES E RESTITUIÇÕES TRABALHISTAS	1.540.0000.000.003.1.90.94.00		1.000,00			
	CONTRIBUIÇÕES PATRONAIS	1.540.0000.000.003.1.91.13.00		1.000,00			
3	OUTRAS DESPESAS CORRENTES				1.000,00		
	OUTROS BENEFÍCIOS ASSISTENCIAIS DO SERVIDOR E DO MILIT	1.540.0000.000.003.3.90.08.00		1.000,00			
REMUNERAÇÃO DO FUNDEB 70% - EJA		12.366.0300.2121.0000					220.000,00
3	DESPESAS CORREN'					220.000,00	
1	PESSOAL E ENCARGOS SOCIAIS				220.000,00		
	VENCIMENTOS E VANTAGENS FIXAS - PESSOAL CIVIL	1.540.1070.000.003.1.90.11.00		160.000,00			
	CONTRIBUIÇÕES PREVIDENCIÁRIAS - INSS	1.540.1070.000.003.1.90.13.02		20.000,00			
	INDENIZAÇÕES E RESTITUIÇÕES TRABALHISTAS	1.540.1070.000.003.1.90.94.00		10.000,00			
	CONTRIBUIÇÕES PATRONAIS	1.540.1070.000.003.1.91.13.00		30.000,00			
TOTAL							27.501.000,00

PREFEITURA MUNICIPAL DE CORONEL SAPUCAIA

Rua Abílio Espindola Sobrinho,570, 234 - CNPJ:01988914/0001-75

Orçamento Programa - Exercício de 2024

Page 16

QUADRO AUXILIAR DE DETALHAMENTO DA DESPESA

PODER	02	PODER EXECUTIVO
ORGÃO	07	SECRETARIA MUNICIPAL DE SAÚDE PÚBLICA
UNIDADE	02	FUNDO MUNICIPAL DE SAÚDE

Aplicacao Programada	Proj/Ativ	Finalidade	Categoria	Detalhada	TotalGrupo	Total Categ.	Total Func.
F.R. - C.A.							
MANUTENÇÃO DAS ATIVIDADES DO CONSELHO MUNICIPAL DE SAÚDE	10.122.1100.2139.0000						8.000,00
3 DESPESAS CORREN						7.000,00	
3 OUTRAS DESPESAS CORRENTES					7.000,00		
DIÁRIAS - CIVIL		1.500.1002.000.003.3.90.14.00		4.000,00			
MATERIAL DE CONSUMO		1.500.1002.000.003.3.90.30.00		2.000,00			
OUTROS SERVIÇOS DE TERCEIROS - PESSOA JURÍDICA		1.500.1002.000.003.3.90.39.00		1.000,00			
4 DESPESAS DE CAPIT						1.000,00	
4 INVESTIMENTOS					1.000,00		
EQUIPAMENTOS E MATERIAL PERMANENTE		1.500.1002.000.004.4.90.52.00		1.000,00			
Enfrentamento da Emergência COVID-19	10.122.1500.2170.0000						5.000,00
3 DESPESAS CORREN						4.000,00	
3 OUTRAS DESPESAS CORRENTES					4.000,00		
MATERIAL DE CONSUMO		1.500.1002.000.003.3.90.30.00		1.000,00			
MATERIAL, BEM OU SERVIÇO PARA DISTRIBUIÇÃO GRATUITA		1.500.1002.000.003.3.90.32.00		1.000,00			
OUTROS SERVIÇOS DE TERCEIROS - PESSOA FÍSICA		1.500.1002.000.003.3.90.36.00		1.000,00			
OUTROS SERVIÇOS DE TERCEIROS - PESSOA JURÍDICA		1.500.1002.000.003.3.90.39.00		1.000,00			
4 DESPESAS DE CAPIT						1.000,00	
4 INVESTIMENTOS					1.000,00		
EQUIPAMENTOS E MATERIAL PERMANENTE		1.500.1002.000.004.4.90.52.00		1.000,00			
MANUTENÇÃO DA ESTRUTURAÇÃO DOS SERVIÇOS PÚBLICOS DA SAÚDE - ATENÇÃO PRIMÁRIA	10.301.1100.1011.0000						901.000,00
4 DESPESAS DE CAPIT						901.000,00	
4 INVESTIMENTOS					901.000,00		
OBRAS E INSTALAÇÕES		1.500.1002.000.004.4.90.51.00		1.000,00			
OBRAS E INSTALAÇÕES		1.601.3110.000.004.4.90.51.00		750.000,00			
EQUIPAMENTOS E MATERIAL PERMANENTE		1.601.0000.000.004.4.90.52.00		150.000,00			
BLOCO DE ATENÇÃO PRIMÁRIA	10.301.1100.2134.0000						5.265.000,00
3 DESPESAS CORREN						5.265.000,00	
1 PESSOAL E ENCARGOS SOCIAIS					3.313.000,00		
CONTRATAÇÃO POR TEMPO DETERMINADO		1.600.0000.000.003.1.90.04.00		300.000,00			
VENCIMENTOS E VANTAGENS FIXAS - PESSOAL CIVIL		1.500.1002.000.003.1.90.11.00		300.000,00			
VENCIMENTOS E VANTAGENS FIXAS - PESSOAL CIVIL		1.600.0000.000.003.1.90.11.00		500.000,00			
VENCIMENTOS E VANTAGENS FIXAS - PESSOAL CIVIL		1.604.0000.000.003.1.90.11.00		729.000,00			
VENCIMENTOS E VANTAGENS FIXAS - PESSOAL CIVIL		1.605.0000.000.003.1.90.11.00		842.000,00			
VENCIMENTOS E VANTAGENS FIXAS - PESSOAL CIVIL		1.621.0000.000.003.1.90.11.00		255.000,00			
VENCIMENTOS E VANTAGENS FIXAS - PESSOAL CIVIL		1.659.0000.000.003.1.90.11.00		1.000,00			
CONTRIBUIÇÕES PREVIDENCIÁRIAS - INSS		1.500.1002.000.003.1.90.13.02		85.000,00			
INDENIZAÇÕES E RESTITUIÇÕES TRABALHISTAS		1.600.0000.000.003.1.90.94.00		1.000,00			
CONTRIBUIÇÕES PATRONAIS		1.500.1002.000.003.1.91.13.00		300.000,00			

PREFEITURA MUNICIPAL DE CORONEL SAPUCAIA

Rua Abílio Espindola Sobrinho,570, 234 - CNPJ:01988914/0001-75

Orçamento Programa - Exercício de 2024

Page 17

QUADRO AUXILIAR DE DETALHAMENTO DA DESPESA

PODER	02	PODER EXECUTIVO
ORGÃO	07	SECRETARIA MUNICIPAL DE SAÚDE PÚBLICA
UNIDADE	02	FUNDO MUNICIPAL DE SAÚDE

Aplicacao Programada	Proj/Ativ	Finalidade	Categoria	Detalhada	TotalGrupo	Total Categ.	Total Func.
		F.R. - C.A.					

BLOCO DE ATENÇÃO PRIMÁRIA		10.301.1100.2134.0000					5.265.000,00
3	DESPESAS CORREN					5.265.000,00	
3	OUTRAS DESPESAS CORRENTES					1.952.000,00	
	OUTROS BENEFÍCIOS ASSISTENCIAIS DO SERVIDOR E DO MILIT	1.600.0000.000.003.3.90.08.00	5.000,00				
	DIÁRIAS - CIVIL	1.600.0000.000.003.3.90.14.00	25.000,00				
	MATERIAL DE CONSUMO	1.600.0000.000.003.3.90.30.00	338.000,00				
	MATERIAL DE CONSUMO	1.600.3110.000.003.3.90.30.00	400.000,00				
	MATERIAL DE CONSUMO	1.621.0000.000.003.3.90.30.00	10.000,00				
	MATERIAL DE CONSUMO	1.659.0000.000.003.3.90.30.00	100.000,00				
	MATERIAL, BEM OU SERVIÇO PARA DISTRIBUIÇÃO GRATUITA	1.659.0000.000.003.3.90.32.00	272.000,00				
	OUTROS SERVIÇOS DE TERCEIROS - PESSOA FÍSICA	1.600.0000.000.003.3.90.36.00	1.000,00				
	OUTROS SERVIÇOS DE TERCEIROS - PESSOA JURÍDICA	1.600.0000.000.003.3.90.39.00	400.000,00				
	OUTROS SERVIÇOS DE TERCEIROS - PESSOA JURÍDICA	1.600.3110.000.003.3.90.39.00	350.000,00				
	OUTROS SERVIÇOS DE TERCEIROS - PESSOA JURÍDICA	1.659.0000.000.003.3.90.39.00	1.000,00				
	OUTROS AUXÍLIOS FINANCEIROS A PESSOAS FÍSICAS	1.659.0000.000.003.3.90.48.00	50.000,00				
CONSTRUÇÃO, AMPLIAÇÃO E REFORMA DO HOSPITAL MUNICIPAL		10.302.1100.1010.0000					4.057.000,00
4	DESPESAS DE CAPIT					4.057.000,00	
4	INVESTIMENTOS					4.057.000,00	
	OBRAS E INSTALAÇÕES	1.500.1002.000.004.4.90.51.00	1.000,00				
	OBRAS E INSTALAÇÕES	1.600.0000.000.004.4.90.51.00	5.000,00				
	OBRAS E INSTALAÇÕES	1.631.0000.000.004.4.90.51.00	50.000,00				
	OBRAS E INSTALAÇÕES	1.632.0000.000.004.4.90.51.00	3.999.000,00				
	INDENIZAÇÕES E RESTITUIÇÕES	1.631.0000.000.004.4.90.93.00	1.000,00				
	INDENIZAÇÕES E RESTITUIÇÕES	1.632.0000.000.004.4.90.93.00	1.000,00				
GESTÃO DO BLOCO DE ATENÇÃO ESPECIALIZADA		10.302.1100.2107.0000					8.452.500,00
3	DESPESAS CORREN					8.422.500,00	
1	PESSOAL E ENCARGOS SOCIAIS					2.421.000,00	
	CONTRATAÇÃO POR TEMPO DETERMINADO	1.500.1002.000.003.1.90.04.00	850.000,00				
	VENCIMENTOS E VANTAGENS FIXAS - PESSOAL CIVIL	1.500.1002.000.003.1.90.11.00	1.200.000,00				
	CONTRIBUIÇÕES PREVIDENCIÁRIAS - INSS	1.500.1002.000.003.1.90.13.02	200.000,00				
	INDENIZAÇÕES E RESTITUIÇÕES TRABALHISTAS	1.500.1002.000.003.1.90.94.00	1.000,00				
	CONTRIBUIÇÕES PATRONAIS	1.500.1002.000.003.1.91.13.00	170.000,00				
3	OUTRAS DESPESAS CORRENTES					6.001.500,00	
	OUTROS BENEFÍCIOS ASSISTENCIAIS DO SERVIDOR E DO MILIT	1.500.1002.000.003.3.90.08.00	1.000,00				
	DIÁRIAS - CIVIL	1.500.1002.000.003.3.90.14.00	280.000,00				
	MATERIAL DE CONSUMO	1.500.1002.000.003.3.90.30.00	2.158.500,00				
	MATERIAL DE CONSUMO	1.600.0000.000.003.3.90.30.00	10.000,00				
	MATERIAL DE CONSUMO	1.621.0000.000.003.3.90.30.00	260.000,00				
	MATERIAL, BEM OU SERVIÇO PARA DISTRIBUIÇÃO GRATUITA	1.500.1002.000.003.3.90.32.00	1.000,00				
	OUTROS SERVIÇOS DE TERCEIROS - PESSOA FÍSICA	1.500.1002.000.003.3.90.36.00	1.000,00				
	OUTROS SERVIÇOS DE TERCEIROS - PESSOA FÍSICA	1.621.0000.000.003.3.90.36.00	1.000,00				
	OUTROS SERVIÇOS DE TERCEIROS - PESSOA JURÍDICA	1.500.1002.000.003.3.90.39.00	2.600.000,00				
	OUTROS SERVIÇOS DE TERCEIROS - PESSOA JURÍDICA	1.621.0000.000.003.3.90.39.00	689.000,00				
4	DESPESAS DE CAPIT					30.000,00	
4	INVESTIMENTOS					30.000,00	
	EQUIPAMENTOS E MATERIAL PERMANENTE	1.500.1002.000.004.4.90.52.00	25.000,00				
	EQUIPAMENTOS E MATERIAL PERMANENTE	1.600.0000.000.004.4.90.52.00	5.000,00				

PREFEITURA MUNICIPAL DE CORONEL SAPUCAIA

Rua Abílio Espindola Sobrinho,570, 234 - CNPJ:01988914/0001-75

Orçamento Programa - Exercício de 2024

Page 22

QUADRO AUXILIAR DE DETALHAMENTO DA DESPESA

PODER	02	PODER EXECUTIVO
ORGÃO	08	SECRETARIA MUNICIPAL DE ASSISTÊNCIA SOCIAL
UNIDADE	04	FUNDO MUNICIPAL DE ASSISTÊNCIA SOCIAL

Aplicacao Programada	Proj/Ativ	Finalidade	Categoria	Detalhada	TotalGrupo	Total Categ.	Total Func.
		F.R. - C.A.					
REPASSE FINANCEIRO GRUPO ESC BIONACIONAL CONFORME LEI 13019/2014	08.122.1000.2132.0000						1.000,00
3 DESPESAS CORREN'						1.000,00	
3 OUTRAS DESPESAS CORRENTES					1.000,00		
SUBVENÇÕES SOCIAIS		1.661.0000.000.003.3.50.43.00		1.000,00			
REPASSE FINANCEIRO ASSOC CULT E EDUC FAMILIA FELIZ, CONF LEI 13019/2014	08.122.1000.2167.0000						46.000,00
3 DESPESAS CORREN'						46.000,00	
3 OUTRAS DESPESAS CORRENTES					46.000,00		
SUBVENÇÕES SOCIAIS		1.500.0000.000.003.3.50.43.00		25.000,00			
SUBVENÇÕES SOCIAIS		1.661.0000.000.003.3.50.43.00		21.000,00			
Enfrentamento da Emergência COVID-19	08.122.1500.2169.0000						5.000,00
3 DESPESAS CORREN'						4.000,00	
3 OUTRAS DESPESAS CORRENTES					4.000,00		
MATERIAL DE CONSUMO		1.500.0000.000.003.3.90.30.00		1.000,00			
MATERIAL, BEM OU SERVIÇO PARA DISTRIBUIÇÃO GRATUITA		1.500.0000.000.003.3.90.32.00		1.000,00			
OUTROS SERVIÇOS DE TERCEIROS - PESSOA FÍSICA		1.500.0000.000.003.3.90.36.00		1.000,00			
OUTROS SERVIÇOS DE TERCEIROS - PESSOA JURÍDICA		1.500.0000.000.003.3.90.39.00		1.000,00			
4 DESPESAS DE CAPIT						1.000,00	
4 INVESTIMENTOS					1.000,00		
EQUIPAMENTOS E MATERIAL PERMANENTE		1.500.0000.000.004.4.90.52.00		1.000,00			
REPASSE FINANCEIRO ASSOC. BENEF. LAR CRISTO REDENTOR, CONFORME LEI 13019/2014	08.241.1000.2151.0000						40.000,00
3 DESPESAS CORREN'						40.000,00	
3 OUTRAS DESPESAS CORRENTES					40.000,00		
SUBVENÇÕES SOCIAIS		1.500.0000.000.003.3.50.43.00		10.000,00			
SUBVENÇÕES SOCIAIS		1.661.0000.000.003.3.50.43.00		30.000,00			
REPASSE FINANCEIRO APAE, CONFORME LEI13.019/2014	08.242.1000.2149.0000						25.000,00
3 DESPESAS CORREN'						25.000,00	
3 OUTRAS DESPESAS CORRENTES					25.000,00		
SUBVENÇÕES SOCIAIS		1.500.0000.000.003.3.50.43.00		1.000,00			
SUBVENÇÕES SOCIAIS		1.661.0000.000.003.3.50.43.00		24.000,00			
BLOCO DA PROTEÇÃO SOCIAL ESPECIAL DE ALTA COMPLEXIDADE - CRIANÇA/ADOLESCENTE	08.243.1000.2129.0000						443.000,00
3 DESPESAS CORREN'						414.500,00	
3 OUTRAS DESPESAS CORRENTES					414.500,00		
DIÁRIAS - CIVIL		1.500.0000.000.003.3.90.14.00		2.000,00			
MATERIAL DE CONSUMO		1.500.0000.000.003.3.90.30.00		300.000,00			
MATERIAL DE CONSUMO		1.660.0000.000.003.3.90.30.00		45.000,00			
MATERIAL DE CONSUMO		1.661.0000.000.003.3.90.30.00		32.000,00			
OUTROS SERVIÇOS DE TERCEIROS - PESSOA JURÍDICA		1.500.0000.000.003.3.90.39.00		25.000,00			
OUTROS SERVIÇOS DE TERCEIROS - PESSOA JURÍDICA		1.660.0000.000.003.3.90.39.00		10.000,00			
OUTROS SERVIÇOS DE TERCEIROS - PESSOA JURÍDICA		1.661.0000.000.003.3.90.39.00		500,00			
4 DESPESAS DE CAPIT						28.500,00	

PREFEITURA MUNICIPAL DE CORONEL SAPUCAIA

Rua Abílio Espindola Sobrinho,570, 234 - CNPJ:01988914/0001-75

Orçamento Programa - Exercício de 2024

Page 23

QUADRO AUXILIAR DE DETALHAMENTO DA DESPESA

PODER	02	PODER EXECUTIVO
ORGÃO	08	SECRETARIA MUNICIPAL DE ASSISTÊNCIA SOCIAL
UNIDADE	04	FUNDO MUNICIPAL DE ASSISTÊNCIA SOCIAL

Aplicacao Programada	Proj/Ativ	Finalidade	Categoria	Detalhada	TotalGrupo	Total Categ.	Total Func.
		F.R. - C.A.					
BLOCO DA PROTEÇÃO SOCIAL ESPECIAL DE ALTA COMPLEXIDADE - CRIANÇA/ADOLESCENTE	08.243.1000.2129.0000						443.000,00
4	DESPESAS DE CAPIT					28.500,00	
4	INVESTIMENTOS				28.500,00		
	OBRAS E INSTALAÇÕES	1.500.0000.000.004.4.90.51.00		20.000,00			
	EQUIPAMENTOS E MATERIAL PERMANENTE	1.500.0000.000.004.4.90.52.00		3.000,00			
	EQUIPAMENTOS E MATERIAL PERMANENTE	1.660.0000.000.004.4.90.52.00		5.000,00			
	EQUIPAMENTOS E MATERIAL PERMANENTE	1.661.0000.000.004.4.90.52.00		500,00			
BLOCO DE PROTEÇÃO SOCIAL BÁSICA - FORTALECIMENTO DE VINCULOS	08.243.1000.2131.0000						104.500,00
3	DESPESAS CORREN					101.500,00	
1	PESSOAL E ENCARGOS SOCIAIS				2.000,00		
	VENCIMENTOS E VANTAGENS FIXAS - PESSOAL CIVIL	1.660.0000.000.003.1.90.11.00		1.000,00			
	CONTRIBUIÇÕES PATRONAIS	1.660.0000.000.003.1.91.13.00		1.000,00			
3	OUTRAS DESPESAS CORRENTES				99.500,00		
	DIÁRIAS - CIVIL	1.500.0000.000.003.3.90.14.00		3.000,00			
	MATERIAL DE CONSUMO	1.500.0000.000.003.3.90.30.00		1.000,00			
	MATERIAL DE CONSUMO	1.660.0000.000.003.3.90.30.00		68.000,00			
	OUTROS SERVIÇOS DE TERCEIROS - PESSOA FÍSICA	1.500.0000.000.003.3.90.36.00		1.000,00			
	OUTROS SERVIÇOS DE TERCEIROS - PESSOA FÍSICA	1.660.0000.000.003.3.90.36.00		5.000,00			
	OUTROS SERVIÇOS DE TERCEIROS - PESSOA JURÍDICA	1.500.0000.000.003.3.90.39.00		1.000,00			
	OUTROS SERVIÇOS DE TERCEIROS - PESSOA JURÍDICA	1.660.0000.000.003.3.90.39.00		20.500,00			
4	DESPESAS DE CAPIT					3.000,00	
4	INVESTIMENTOS				3.000,00		
	OBRAS E INSTALAÇÕES	1.500.0000.000.004.4.90.51.00		1.000,00			
	OBRAS E INSTALAÇÕES	1.660.0000.000.004.4.90.51.00		1.000,00			
	EQUIPAMENTOS E MATERIAL PERMANENTE	1.660.0000.000.004.4.90.52.00		1.000,00			
PROGRAMA NACIONAL CRIANÇA FELIZ	08.243.1000.2164.0000						68.500,00
3	DESPESAS CORREN					58.500,00	
1	PESSOAL E ENCARGOS SOCIAIS				12.000,00		
	VENCIMENTOS E VANTAGENS FIXAS - PESSOAL CIVIL	1.660.0000.000.003.1.90.11.00		10.000,00			
	CONTRIBUIÇÕES PREVIDENCIÁRIAS - INSS	1.660.0000.000.003.1.90.13.02		2.000,00			
3	OUTRAS DESPESAS CORRENTES				46.500,00		
	DIÁRIAS - CIVIL	1.660.0000.000.003.3.90.14.00		5.000,00			
	MATERIAL DE CONSUMO	1.660.0000.000.003.3.90.30.00		36.500,00			
	OUTROS SERVIÇOS DE TERCEIROS - PESSOA JURÍDICA	1.660.0000.000.003.3.90.39.00		5.000,00			
4	DESPESAS DE CAPIT					10.000,00	
4	INVESTIMENTOS				10.000,00		
	EQUIPAMENTOS E MATERIAL PERMANENTE	1.660.0000.000.004.4.90.52.00		10.000,00			
BLOCO DA GESTÃO DO SUAS - IGD SUAS	08.244.1000.2130.0000						23.500,00
3	DESPESAS CORREN					22.000,00	
3	OUTRAS DESPESAS CORRENTES				22.000,00		
	DIÁRIAS - CIVIL	1.660.0000.000.003.3.90.14.00		6.000,00			
	MATERIAL DE CONSUMO	1.660.0000.000.003.3.90.30.00		5.000,00			
	OUTROS SERVIÇOS DE TERCEIROS - PESSOA FÍSICA	1.660.0000.000.003.3.90.36.00		1.000,00			
	OUTROS SERVIÇOS DE TERCEIROS - PESSOA JURÍDICA	1.660.0000.000.003.3.90.39.00		10.000,00			
4	DESPESAS DE CAPIT					1.500,00	

PREFEITURA MUNICIPAL DE CORONEL SAPUCAIA

Rua Abílio Espindola Sobrinho,570, 234 - CNPJ:01988914/0001-75

Orçamento Programa - Exercício de 2024

Page 24

QUADRO AUXILIAR DE DETALHAMENTO DA DESPESA

PODER	02	PODER EXECUTIVO
ORGÃO	08	SECRETARIA MUNICIPAL DE ASSISTÊNCIA SOCIAL
UNIDADE	04	FUNDO MUNICIPAL DE ASSISTÊNCIA SOCIAL

Aplicacao Programada	Proj/Ativ	Finalidade	Categoria	Detalhada	TotalGrupo	Total Categ.	Total Func.
F.R. - C.A.							
BLOCO DA GESTÃO DO SUAS - IGD SUAS	08.244.1000.2130.0000						23.500,00
4	DESPESAS DE CAPIT					1.500,00	
4	INVESTIMENTOS				1.500,00		
	EQUIPAMENTOS E MATERIAL PERMANENTE	1.660.0000.000.004.4.90.52.00		1.500,00			
BLOCO DA GESTÃO PROG. BOLSA FAMILIA E CAD. UNICO - IGD	08.244.1000.2150.0000						70.000,00
3	DESPESAS CORREN					69.000,00	
3	OUTRAS DESPESAS CORRENTES				69.000,00		
	DIÁRIAS - CIVIL	1.660.0000.000.003.3.90.14.00		50.000,00			
	MATERIAL DE CONSUMO	1.660.0000.000.003.3.90.30.00		5.000,00			
	OUTROS SERVIÇOS DE TERCEIROS - PESSOA FÍSICA	1.660.0000.000.003.3.90.36.00		1.000,00			
	OUTROS SERVIÇOS DE TERCEIROS - PESSOA JURÍDICA	1.660.0000.000.003.3.90.39.00		13.000,00			
4	DESPESAS DE CAPIT					1.000,00	
4	INVESTIMENTOS				1.000,00		
	EQUIPAMENTOS E MATERIAL PERMANENTE	1.660.0000.000.004.4.90.52.00		1.000,00			
BLOCO DA PROTEÇÃO SOCIAL ESPECIAL DE MÉDIA COMPLEXIDADE - CREAS	08.244.1000.2155.0000						191.000,00
3	DESPESAS CORREN					183.000,00	
1	PESSOAL E ENCARGOS SOCIAIS				128.000,00		
	VENCIMENTOS E VANTAGENS FIXAS - PESSOAL CIVIL	1.500.0000.000.003.1.90.11.00		40.000,00			
	VENCIMENTOS E VANTAGENS FIXAS - PESSOAL CIVIL	1.660.0000.000.003.1.90.11.00		77.000,00			
	CONTRIBUIÇÕES PREVIDENCIÁRIAS - INSS	1.660.0000.000.003.1.90.13.02		1.000,00			
	CONTRIBUIÇÕES PATRONAIS	1.660.0000.000.003.1.91.13.00		10.000,00			
3	OUTRAS DESPESAS CORRENTES				55.000,00		
	DIÁRIAS - CIVIL	1.500.0000.000.003.3.90.14.00		2.000,00			
	DIÁRIAS - CIVIL	1.660.0000.000.003.3.90.14.00		1.000,00			
	MATERIAL DE CONSUMO	1.500.0000.000.003.3.90.30.00		1.000,00			
	MATERIAL DE CONSUMO	1.660.0000.000.003.3.90.30.00		1.000,00			
	MATERIAL DE CONSUMO	1.661.0000.000.003.3.90.30.00		21.000,00			
	MATERIAL, BEM OU SERVIÇO PARA DISTRIBUIÇÃO GRATUITA	1.661.0000.000.003.3.90.32.00		1.000,00			
	OUTROS SERVIÇOS DE TERCEIROS - PESSOA FÍSICA	1.500.0000.000.003.3.90.36.00		1.000,00			
	OUTROS SERVIÇOS DE TERCEIROS - PESSOA FÍSICA	1.661.0000.000.003.3.90.36.00		1.000,00			
	OUTROS SERVIÇOS DE TERCEIROS - PESSOA JURÍDICA	1.500.0000.000.003.3.90.39.00		15.000,00			
	OUTROS SERVIÇOS DE TERCEIROS - PESSOA JURÍDICA	1.660.0000.000.003.3.90.39.00		10.000,00			
	OUTROS SERVIÇOS DE TERCEIROS - PESSOA JURÍDICA	1.661.0000.000.003.3.90.39.00		1.000,00			
4	DESPESAS DE CAPIT					8.000,00	
4	INVESTIMENTOS				8.000,00		
	OBRAS E INSTALAÇÕES	1.500.0000.000.004.4.90.51.00		1.000,00			
	OBRAS E INSTALAÇÕES	1.660.0000.000.004.4.90.51.00		1.000,00			
	EQUIPAMENTOS E MATERIAL PERMANENTE	1.660.0000.000.004.4.90.52.00		5.000,00			
	EQUIPAMENTOS E MATERIAL PERMANENTE	1.661.0000.000.004.4.90.52.00		1.000,00			
PROTEÇÃO SOCIAL BASICA - CRAS	08.244.1000.2156.0000						700.000,00
3	DESPESAS CORREN					695.000,00	
1	PESSOAL E ENCARGOS SOCIAIS				107.000,00		
	VENCIMENTOS E VANTAGENS FIXAS - PESSOAL CIVIL	1.500.0000.000.003.1.90.11.00		1.000,00			
	VENCIMENTOS E VANTAGENS FIXAS - PESSOAL CIVIL	1.660.0000.000.003.1.90.11.00		95.000,00			
	CONTRIBUIÇÕES PREVIDENCIÁRIAS - INSS	1.660.0000.000.003.1.90.13.02		1.000,00			
	CONTRIBUIÇÕES PATRONAIS	1.660.0000.000.003.1.91.13.00		10.000,00			

PREFEITURA MUNICIPAL DE CORONEL SAPUCAIA

Rua Abílio Espindola Sobrinho,570, 234 - CNPJ:01988914/0001-75

Orçamento Programa - Exercício de 2024

Page 25

QUADRO AUXILIAR DE DETALHAMENTO DA DESPESA

PODER	02	PODER EXECUTIVO
ORGÃO	08	SECRETARIA MUNICIPAL DE ASSISTÊNCIA SOCIAL
UNIDADE	04	FUNDO MUNICIPAL DE ASSISTÊNCIA SOCIAL

Aplicacao Programada	Proj/Ativ	Finalidade	Categoria	Detalhada	TotalGrupo	Total Categ.	Total Func.
F.R. - C.A.							
PROTEÇÃO SOCIAL BASICA - CRAS	08.244.1000.2156.0000						700.000,00
3 DESPESAS CORREN'						695.000,00	
3 OUTRAS DESPESAS CORRENTES					588.000,00		
DIÁRIAS - CIVIL		1.500.0000.000.003.3.90.14.00		1.000,00			
MATERIAL DE CONSUMO		1.500.0000.000.003.3.90.30.00		5.000,00			
MATERIAL DE CONSUMO		1.660.0000.000.003.3.90.30.00		13.000,00			
MATERIAL DE CONSUMO		1.661.0000.000.003.3.90.30.00		1.000,00			
MATERIAL, BEM OU SERVIÇO PARA DISTRIBUIÇÃO GRATUITA		1.500.0000.000.003.3.90.32.00		441.000,00			
MATERIAL, BEM OU SERVIÇO PARA DISTRIBUIÇÃO GRATUITA		1.661.0000.000.003.3.90.32.00		18.000,00			
OUTROS SERVIÇOS DE TERCEIROS - PESSOA FÍSICA		1.500.0000.000.003.3.90.36.00		1.000,00			
OUTROS SERVIÇOS DE TERCEIROS - PESSOA FÍSICA		1.660.0000.000.003.3.90.36.00		1.000,00			
OUTROS SERVIÇOS DE TERCEIROS - PESSOA JURÍDICA		1.500.0000.000.003.3.90.39.00		20.000,00			
OUTROS SERVIÇOS DE TERCEIROS - PESSOA JURÍDICA		1.660.0000.000.003.3.90.39.00		20.000,00			
OUTROS SERVIÇOS DE TERCEIROS - PESSOA JURÍDICA		1.661.0000.000.003.3.90.39.00		1.000,00			
SERVIÇOS DE TECNOLOGIA DA INFORMAÇÃO E COMUNICAÇÃO		1.500.0000.000.003.3.90.40.00		1.000,00			
OUTROS AUXÍLIOS FINANCEIROS A PESSOAS FÍSICAS		1.500.0000.000.003.3.90.48.00		40.000,00			
OUTROS AUXÍLIOS FINANCEIROS A PESSOAS FÍSICAS		1.661.0000.000.003.3.90.48.00		25.000,00			
4 DESPESAS DE CAPIT						5.000,00	
4 INVESTIMENTOS					5.000,00		
OBRAS E INSTALAÇÕES		1.500.0000.000.004.4.90.51.00		1.000,00			
OBRAS E INSTALAÇÕES		1.660.0000.000.004.4.90.51.00		1.000,00			
EQUIPAMENTOS E MATERIAL PERMANENTE		1.500.0000.000.004.4.90.52.00		2.000,00			
EQUIPAMENTOS E MATERIAL PERMANENTE		1.660.0000.000.004.4.90.52.00		1.000,00			
REPASSE FINANCEIRO SELETA, CONFORME LEI 13019/2014	08.244.1000.2157.0000						1.000,00
3 DESPESAS CORREN'						1.000,00	
3 OUTRAS DESPESAS CORRENTES					1.000,00		
SUBVENÇÕES SOCIAIS		1.500.0000.000.003.3.50.43.00		1.000,00			
MANUTENÇÃO DAS ATIVIDADES DO CONSELHO MUNICIPAL DE ASSISTENCIA SOCIAL	08.244.1000.2158.0000						14.500,00
3 DESPESAS CORREN'						12.000,00	
3 OUTRAS DESPESAS CORRENTES					12.000,00		
DIÁRIAS - CIVIL		1.500.0000.000.003.3.90.14.00		1.000,00			
DIÁRIAS - CIVIL		1.660.0000.000.003.3.90.14.00		3.000,00			
MATERIAL DE CONSUMO		1.500.0000.000.003.3.90.30.00		1.000,00			
MATERIAL DE CONSUMO		1.660.0000.000.003.3.90.30.00		5.000,00			
OUTROS SERVIÇOS DE TERCEIROS - PESSOA JURÍDICA		1.500.0000.000.003.3.90.39.00		1.000,00			
OUTROS SERVIÇOS DE TERCEIROS - PESSOA JURÍDICA		1.660.0000.000.003.3.90.39.00		1.000,00			
4 DESPESAS DE CAPIT						2.500,00	
4 INVESTIMENTOS					2.500,00		
EQUIPAMENTOS E MATERIAL PERMANENTE		1.500.0000.000.004.4.90.52.00		1.000,00			
EQUIPAMENTOS E MATERIAL PERMANENTE		1.660.0000.000.004.4.90.52.00		1.500,00			
TOTAL							1.733.000,00

PREFEITURA MUNICIPAL DE CORONEL SAPUCAIA

Rua Abílio Espindola Sobrinho,570, 234 - CNPJ:01988914/0001-75

Orçamento Programa - Exercício de 2024

Page 27

QUADRO AUXILIAR DE DETALHAMENTO DA DESPESA

PODER	02	PODER EXECUTIVO						
ORGÃO	09	SECRETARIA MUNICIPAL DE INFRAESTRUTURA						
UNIDADE	01	SECRETARIA MUNICIPAL DE INFRAESTRUTURA						
Aplicacao Programada		Proj/Ativ	Finalidade	Categoria	Detalhada	TotalGrupo	Total Categ.	Total Func.
			F.R. - C.A.					
CONSTRUÇÃO,REFORMA E RECUPERAÇÃO DE PRAÇAS ,PARQUES, JARDINS E PRÉDIOS PRÓPRIOS		15.451.0700.1008.0000						702.000,00
4		DESPESAS DE CAPIT					702.000,00	
4		INVESTIMENTOS				702.000,00		
		OUTROS SERVIÇOS DE TERCEIROS - PESSOA JURÍDICA	1.500.0000.000.004.4.90.39.00		290.000,00			
		OBRAS E INSTALAÇÕES	1.500.0000.000.004.4.90.51.00		1.000,00			
		OBRAS E INSTALAÇÕES	1.700.0000.000.004.4.90.51.00		161.000,00			
		AQUISIÇÃO DE IMÓVEIS	1.500.0000.000.004.4.90.61.00		250.000,00			
MANUT.DAS ATIV.DA SECRET.MUN.DE DESENV.E INFRA ESTRUTURA		15.451.1400.2133.0000						1.512.000,00
3		DESPESAS CORREN'					1.502.000,00	
3		OUTRAS DESPESAS CORRENTES				1.502.000,00		
		DIÁRIAS - CIVIL	1.500.0000.000.003.3.90.14.00		17.000,00			
		MATERIAL DE CONSUMO	1.500.0000.000.003.3.90.30.00		550.000,00			
		MATERIAL DE CONSUMO	1.720.0000.000.003.3.90.30.00		150.000,00			
		OUTROS SERVIÇOS DE TERCEIROS - PESSOA FÍSICA	1.720.0000.000.003.3.90.36.00		1.000,00			
		OUTROS SERVIÇOS DE TERCEIROS - PESSOA JURÍDICA	1.500.0000.000.003.3.90.39.00		400.000,00			
		OUTROS SERVIÇOS DE TERCEIROS - PESSOA JURÍDICA	1.720.0000.000.003.3.90.39.00		384.000,00			
4		DESPESAS DE CAPIT					10.000,00	
4		INVESTIMENTOS				10.000,00		
		EQUIPAMENTOS E MATERIAL PERMANENTE	1.500.0000.000.004.4.90.52.00		10.000,00			
OPERACIONALIZ.E PAVIMENT.ASFÁLTICA E DRENAG.DE VIAS PÚBLICAS		15.782.1400.1004.0000						2.380.000,00
4		DESPESAS DE CAPIT					2.380.000,00	
4		INVESTIMENTOS				2.380.000,00		
		OBRAS E INSTALAÇÕES	1.500.0000.000.004.4.90.51.00		670.000,00			
		OBRAS E INSTALAÇÕES	1.700.0000.000.004.4.90.51.00		911.000,00			
		OBRAS E INSTALAÇÕES	1.701.0000.000.004.4.90.51.00		797.000,00			
		INDENIZAÇÕES E RESTITUIÇÕES	1.700.0000.000.004.4.90.93.00		1.000,00			
		INDENIZAÇÕES E RESTITUIÇÕES	1.701.0000.000.004.4.90.93.00		1.000,00			
DESENVOLVIMENTO E MANUT. DO SISTEMA VIARIO DO MUN. COMO CONST CONSERV DE PONTES ESTRADAS VICINAIS		15.782.1400.2144.0000						3.516.000,00
3		DESPESAS CORREN'					3.267.000,00	
3		OUTRAS DESPESAS CORRENTES				3.267.000,00		
		MATERIAL DE CONSUMO	1.500.0000.000.003.3.90.30.00		10.000,00			
		MATERIAL DE CONSUMO	1.701.0000.000.003.3.90.30.00		1.000,00			
		MATERIAL DE CONSUMO	1.750.0000.000.003.3.90.30.00		6.000,00			
		MATERIAL DE CONSUMO	1.799.7400.000.003.3.90.30.00		3.000.000,00			
		OUTROS SERVIÇOS DE TERCEIROS - PESSOA JURÍDICA	1.799.7400.000.003.3.90.39.00		250.000,00			
4		DESPESAS DE CAPIT					249.000,00	
4		INVESTIMENTOS				249.000,00		
		OBRAS E INSTALAÇÕES	1.500.0000.000.004.4.90.51.00		1.000,00			
		OBRAS E INSTALAÇÕES	1.701.0000.000.004.4.90.51.00		198.000,00			
		OBRAS E INSTALAÇÕES	1.799.7400.000.004.4.90.51.00		50.000,00			
MANUTENÇÃO DA REDE DE ILUMINAÇÃO PÚBLICA		25.752.1400.2143.0000						1.050.000,00
3		DESPESAS CORREN'					1.038.000,00	

PREFEITURA MUNICIPAL DE CORONEL SAPUCAIA

Rua Abílio Espindola Sobrinho,570, 234 - CNPJ:01988914/0001-75

Orçamento Programa - Exercício de 2024

Page 29

QUADRO AUXILIAR DE DETALHAMENTO DA DESPESA

PODER	02	PODER EXECUTIVO
ORGÃO	09	SECRETARIA MUNICIPAL DE INFRAESTRUTURA
UNIDADE	02	FUNDO DE HABITAÇÃO E INTERESSE SOCIAL

Aplicacao Programada	Proj/Ativ	Finalidade	Categoria	Detalhada	TotalGrupo	Total Categ.	Total Func.
F.R. - C.A.							
POLÍTICAS DE HABITAÇÃO	16.482.0700.1009.0000						29.000,00
3	DESPESAS CORREN					2.000,00	
3	OUTRAS DESPESAS CORRENTES				2.000,00		
	MATERIAL DE CONSUMO	1.500.0000.000.003.3.90.30.00		1.000,00			
	OUTROS SERVIÇOS DE TERCEIROS - PESSOA JURÍDICA	1.500.0000.000.003.3.90.39.00		1.000,00			
4	DESPESAS DE CAPIT					27.000,00	
4	INVESTIMENTOS				27.000,00		
	OBRAS E INSTALAÇÕES	1.500.0000.000.004.4.90.51.00		1.000,00			
	OBRAS E INSTALAÇÕES	1.700.0000.000.004.4.90.51.00		4.000,00			
	AQUISIÇÃO DE IMÓVEIS	1.500.0000.000.004.4.90.61.00		22.000,00			
TOTAL							29.000,00

PREFEITURA MUNICIPAL DE CORONEL SAPUCAIA

Rua Abílio Espindola Sobrinho,570, 234 - CNPJ:01988914/0001-75

Orçamento Programa - Exercício de 2024

Page 34

QUADRO AUXILIAR DE DETALHAMENTO DA DESPESA

PODER	02	PODER EXECUTIVO
ORGÃO	13	INSTITUTO DE PREV. SOCIAL DOS SERVIDORES DE CEL. SAP.
UNIDADE	01	INSTITUTO DE PREV.SOCIAL DOS SERVIDORES DE CEL.SAP

Aplicacao Programada	Proj/Ativ	Finalidade	Categoria	Detalhada	TotalGrupo	Total Categ.	Total Func.
		F.R. - C.A.					

MANUTENÇÃO DAS ATIVIDADES DO PREVI SAPUCAIA	09.271.1200.2161.0000						339.000,00
3	DESPESAS CORREN					329.000,00	
1	PESSOAL E ENCARGOS SOCIAIS				71.000,00		
	VENCIMENTOS E VANTAGENS FIXAS - PESSOAL CIVIL	1.802.0000.000.003.1.90.11.00		70.000,00			
	SENTENÇAS JUDICIAIS	1.802.0000.000.003.1.90.91.00		500,00			
	INDENIZAÇÕES E RESTITUIÇÕES TRABALHISTAS	1.802.0000.000.003.1.90.94.00		500,00			
3	OUTRAS DESPESAS CORRENTES				258.000,00		
	DIÁRIAS - CIVIL	1.802.0000.000.003.3.90.14.00		5.000,00			
	MATERIAL DE CONSUMO	1.802.0000.000.003.3.90.30.00		22.000,00			
	SERVIÇOS DE CONSULTORIA	1.802.0000.000.003.3.90.35.00		150.000,00			
	OUTROS SERVIÇOS DE TERCEIROS - PESSOA FÍSICA	1.802.0000.000.003.3.90.36.00		15.000,00			
	OUTROS SERVIÇOS DE TERCEIROS - PESSOA JURÍDICA	1.802.0000.000.003.3.90.39.00		50.000,00			
	SERVIÇOS DE TECNOLOGIA DA INFORMAÇÃO E COMUNICAÇÃO	1.802.0000.000.003.3.90.40.00		10.000,00			
	OBRIGAÇÕES TRIBUTÁRIAS E CONTRIBUTIVAS	1.802.0000.000.003.3.90.47.00		5.000,00			
	INDENIZAÇÕES E RESTITUIÇÕES	1.802.0000.000.003.3.90.93.00		1.000,00			
4	DESPESAS DE CAPIT					10.000,00	
4	INVESTIMENTOS				10.000,00		
	EQUIPAMENTOS E MATERIAL PERMANENTE	1.802.0000.000.004.4.90.52.00		10.000,00			
GESTÃO DOS BENEFÍCIOS COM INATIVOS E PENSIONISTAS	09.272.1200.2162.0000						2.852.000,00
3	DESPESAS CORREN					2.852.000,00	
1	PESSOAL E ENCARGOS SOCIAIS				2.851.000,00		
	APOSENTADORIAS, RESERVA REMUNERADA E REFORMAS	1.800.1111.000.003.1.90.01.00	2.850.000,00				
	PENSÕES CIVIS	1.800.1111.000.003.1.90.03.01	1.000,00				
3	OUTRAS DESPESAS CORRENTES				1.000,00		
	OBRIGAÇÕES TRIBUTÁRIAS E CONTRIBUTIVAS	1.800.1111.000.003.3.90.47.00	1.000,00				
RESERVA DE CONTIGÊNCIA DO RPPS	99.997.9999.9998.0000						2.712.000,00
9	RESERVA DE CONTII					2.712.000,00	
9	RESERVA DE CONTINGÊNCIA				2.712.000,00		
	RESERVA DE CONTINGÊNCIA OU RESERVA DO RPPS	1.800.1111.000.009.9.99.99.00	2.688.000,00				
	RESERVA DE CONTINGÊNCIA OU RESERVA DO RPPS	1.802.0000.000.009.9.99.99.00	24.000,00				

TOTAL							5.903.000,00
-------	--	--	--	--	--	--	--------------

PREFEITURA MUNICIPAL DE CORONEL SAPUCAIA

Rua Abílio Espindola Sobrinho,570, 234 - CNPJ:01988914/0001-75

Orçamento Programa - Exercício de 2024

Page 35

QUADRO AUXILIAR DE DETALHAMENTO DA DESPESA

PODER	02	PODER EXECUTIVO
ORGÃO	99	RESERVA DE CONTINGÊNCIA
UNIDADE	99	RESERVA DE CONTINGÊNCIA

Aplicacao Programada	Proj/Ativ	Finalidade	Categoria	Detalhada	TotalGrupo	Total Categ.	Total Func.
		F.R. - C.A.					
RESERVA DE CONTIGÊNCIA	99.999.9999.9999.0000						450.000,00
9 RESERVA DE CONTI						450.000,00	
9 RESERVA DE CONTINGÊNCIA					450.000,00		
RESERVA DE CONTINGÊNCIA OU RESERVA DO RPPS		1.500.0000.000.009.9.99.99.00		450.000,00			

TOTAL 450.000,00

RUDI PAETZOLD
PREFEITO MUNICIPAL
175.320.001-68

CRISTIANE DA SILVA CHAVES
CONTADORA
CRC/MS 010657/O-2

**PREFEITURA MUNICIPAL DE CORONEL SAPUCAIA
ESTADO DE MATO GROSSO DO SUL
GABINETE DO PREFEITO**

10. Quadro demonstrativo da Receita e Planos de Aplicação dos Fundos Especiais (Lei nº 4.320/64, art. 2º, § 2º, inc. I, c/c art. 71 e art. 56);

**PREFEITURA MUNICIPAL DE CORONEL SAPUCAIA
ESTADO DE MATO GROSSO DO SUL
GABINETE DO PREFEITO**

DECLARAÇÃO

Declaramos que não há nenhuma receita que corresponde a Fundos Especiais.

Cordialmente,

Coronel Sapucaia – MS, 12 de setembro de 2023.

RUDI PAETZOLD
PREFEITO MUNICIPAL
175.320.001-68

CRISTIANE DA SILVA CHAVES
CONTADORA
CRC/MS 010657/O-2

PREFEITURA MUNICIPAL DE CORONEL SAPUCAIA
ESTADO DE MATO GROSSO DO SUL
GABINETE DO PREFEITO

- 11. Anexo 6 – Programa de trabalho por órgão e unidade orçamentária, detalhado por projeto e atividades (Lei nº 4.320/64, art. 2º, §2º, inc. II, Portaria SOF nº 8, de 04/02/1985 - Adendo V e alterações);**

PREFEITURA MUNICIPAL DE CORONEL SAPUCAIA

Rua Abílio Espindola Sobrinho,570, 234 - CNPJ:01988914/0001-75

Orçamento Programa - Exercício de 2024

Anexo 06

Page 1

PROGRAMA DE TRABALHO

(Inc.II, § 2º, Art.2º)

01 PODER LEGISLATIVO					
01 CÂMARA MUNICIPAL DE CEL. SAPUCAIA					
Código	Especificação	Operação Especial	Projetos	Atividades	T o t a l
01	Legislativa			3.050.000,00	3.050.000,00
01	031 Ação Legislativa			3.050.000,00	3.050.000,00
01	031 0100 GOVERNO LEGISLATIVO MUNICIPAL			3.050.000,00	3.050.000,00
01.031.0100.2101.0000	MANUTENÇÃO E OPERACIONALIZAÇÃO DA CÂMARA MUNICIPAL			3.050.000,00	3.050.000,00
TOTAL		0,00	0,00	3.050.000,00	3.050.000,00

PREFEITURA MUNICIPAL DE CORONEL SAPUCAIA

Rua Abílio Espindola Sobrinho,570, 234 - CNPJ:01988914/0001-75

Orçamento Programa - Exercício de 2024

Anexo 06

Page 2

PROGRAMA DE TRABALHO

(Inc.II, § 2º, Art.2º)

02 PODER EXECUTIVO					
01 GABINETE DE PREFEITO					
Código	Especificação	Operação Especial	Projetos	Atividades	T o t a l
04	Administração			236.000,00	236.000,00
04	122 Administração Geral			236.000,00	236.000,00
04	122 0400 GESTÃO EFICIENTE E TRANSPARENTE			236.000,00	236.000,00
04.122.0400.2152.0000	MANUTENÇÃO DAS ATIVIDADES DO GABINETE			230.000,00	230.000,00
04.122.0400.2154.0000	MANUTENÇÃO DAS ATIVIDADES DA JUNTA MILITAR			6.000,00	6.000,00
06	Segurança Pública			455.000,00	455.000,00
06	182 Defesa Civil			455.000,00	455.000,00
06	182 0900 JUSTIÇA, CIDADANIA E SEGURANÇA PÚBLICA			455.000,00	455.000,00
06.182.0900.2160.0000	MANUTENÇÃO DAS AÇÕES DA "COMPDEC"			455.000,00	455.000,00
TOTAL		0,00	0,00	691.000,00	691.000,00

PREFEITURA MUNICIPAL DE CORONEL SAPUCAIA

Rua Abílio Espindola Sobrinho,570, 234 - CNPJ:01988914/0001-75

Orçamento Programa - Exercício de 2024

Anexo 06

Page 3

PROGRAMA DE TRABALHO

(Inc.II, § 2º, Art.2º)

02 PODER EXECUTIVO

02 ASSESSORIA DE PLANEJAMENTO

Código	Especificação	Operação Especial	Projetos	Atividades	T o t a l
04	Administração			12.000,00	12.000,00
04	121 Planejamento e Orçamento			12.000,00	12.000,00
04	121 0400 GESTÃO EFICIENTE E TRANSPARENTE			12.000,00	12.000,00
04.121.0400.2153.0000	MANUTENÇÃO DAS ATIVIDADES DA ASSESSORIA DE PLANEJAMENTO			12.000,00	12.000,00
TOTAL		0,00	0,00	12.000,00	12.000,00

PREFEITURA MUNICIPAL DE CORONEL SAPUCAIA

Rua Abílio Espindola Sobrinho,570, 234 - CNPJ:01988914/0001-75

Orçamento Programa - Exercício de 2024

Anexo 06

Page 4

PROGRAMA DE TRABALHO

(Inc.II, § 2º, Art.2º)

02 PODER EXECUTIVO					
03 PROCURADORIA JURÍDICA					
Código	Especificação	Operação Especial	Projetos	Atividades	T o t a l
02	Judiciária			780.000,00	780.000,00
02	061 Ação Judiciária			780.000,00	780.000,00
02	061 0400 GESTÃO EFICIENTE E TRANSPARENTE			780.000,00	780.000,00
02.061.0400.2104.0000	MANUTENÇÃO DAS ATIVIDADES DA PROCURADORIA JURÍDICA			780.000,00	780.000,00
TOTAL		0,00	0,00	780.000,00	780.000,00

PREFEITURA MUNICIPAL DE CORONEL SAPUCAIA

Rua Abílio Espindola Sobrinho,570, 234 - CNPJ:01988914/0001-75

Orçamento Programa - Exercício de 2024

Anexo 06

Page 5

PROGRAMA DE TRABALHO

(Inc.II, § 2º, Art.2º)

02 PODER EXECUTIVO					
04 SECRETARIA MUNICIPAL DE FINANÇAS					
Código	Especificação	Operação Especial	Projetos	Atividades	T o t a l
04	Administração			1.719.000,00	1.719.000,00
04	123 Administração Financeira			1.719.000,00	1.719.000,00
04	123 0400 GESTÃO EFICIENTE E TRANSPARENTE			1.719.000,00	1.719.000,00
04.123.0400.2106.0000	MANUTENÇÃO DAS ATIVIDADES DA SECRETARIA DE FINANÇAS			1.719.000,00	1.719.000,00
TOTAL		0,00	0,00	1.719.000,00	1.719.000,00

PREFEITURA MUNICIPAL DE CORONEL SAPUCAIA

Rua Abílio Espindola Sobrinho,570, 234 - CNPJ:01988914/0001-75

Orçamento Programa - Exercício de 2024

Anexo 06

Page 6

PROGRAMA DE TRABALHO

(Inc.II, § 2º, Art.2º)

02 PODER EXECUTIVO					
05 SECRETARIA MUNICIPAL DE ADMINISTRAÇÃO E GESTÃO					
Código	Especificação	Operação Especial	Projetos	Atividades	T o t a l
04	Administração			8.341.500,00	8.341.500,00
04	122 Administração Geral			1.868.000,00	1.868.000,00
04	122 0400 GESTÃO EFICIENTE E TRANSPARENTE			1.868.000,00	1.868.000,00
04.122.0400.2102.0000	MANUTENÇÃO DEMTRAER			2.000,00	2.000,00
04.122.0400.2109.0000	MANUTENÇÃO DAS ATIVIDADES DA SECRETARIA MUNICIPAL DE ADMINISTRAÇÃO			1.866.000,00	1.866.000,00
04	128 Formação de Recursos Humanos			6.473.500,00	6.473.500,00
04	128 0400 GESTÃO EFICIENTE E TRANSPARENTE			6.473.500,00	6.473.500,00
04.128.0400.2145.0000	PESSOAL E ENCARGOS			6.473.500,00	6.473.500,00
TOTAL		0,00	0,00	8.341.500,00	8.341.500,00

PREFEITURA MUNICIPAL DE CORONEL SAPUCAIA

Rua Abílio Espindola Sobrinho,570, 234 - CNPJ:01988914/0001-75

Orçamento Programa - Exercício de 2024

Anexo 06

Page 7

PROGRAMA DE TRABALHO

(Inc.II, § 2º, Art.2º)

02 PODER EXECUTIVO					
06 SECRETARIA MUNICIPAL DE EDUCAÇÃO E CULTURA					
Código	Especificação	Operação Especial	Projetos	Atividades	T o t a l
12	Educação		1.852.000,00	34.066.000,00	35.918.000,00
12	306 Alimentação e Nutrição			1.773.000,00	1.773.000,00
12	306 0300 EDUCAR PARA TRANSFORMAR			1.773.000,00	1.773.000,00
12.306.0300.2103.0000	PROGRAMA NACIONAL DE ALIMENTAÇÃO ESCOLAR - ENSINO FUNDAMENTAL			1.493.000,00	1.493.000,00
12.306.0300.2108.0000	PROGRAMA NACIONAL DE ALIMENTAÇÃO ESCOLAR - ENSINO INFANTIL PRÉ-ESCOLA			35.000,00	35.000,00
12.306.0300.2112.0000	PROGRAMA NACIONAL DE ALIMENTAÇÃO ESCOLAR - ENSINO INFANTIL CRECHE			210.000,00	210.000,00
12.306.0300.2148.0000	PROGRAMA NACIONAL DE ALIMENTAÇÃO ESCOLAR - EJA			20.000,00	20.000,00
12.306.0300.2165.0000	PROGRAMA NACIONAL DE ALIMENTAÇÃO ESCOLAR - ESPECIAL			15.000,00	15.000,00
12	361 Ensino Fundamental		1.372.000,00	24.757.000,00	26.129.000,00
12	361 0300 EDUCAR PARA TRANSFORMAR		1.350.000,00	24.757.000,00	26.107.000,00
12.361.0300.1001.0000	CONSTRUÇÃO/REFORMA E AMPLIAÇÃO DE UND ESCOLARES		1.350.000,00		1.350.000,00
12.361.0300.2110.0000	MANUTENÇÃO DAS ATIVIDADES DO ENSINO FUNDAMENTAL			3.568.000,00	3.568.000,00
12.361.0300.2111.0000	MANUTENÇÃO DO TRANSPORTE ESCOLAR FUNDAMENTAL			1.550.000,00	1.550.000,00
12.361.0300.2116.0000	MANUTENÇÃO DAS ATIVIDADES DO ENSINO FUNDAMENTAL 30%			3.889.000,00	3.889.000,00
12.361.0300.2117.0000	REMUNERAÇÃO DO FUNDEB 70% - FUNDAMENTAL			15.750.000,00	15.750.000,00
12	361 0500 EXPANSÃO DA REDE FÍSICA ESCOLAR		22.000,00		22.000,00
12.361.0500.1003.0000	CONSTRUÇÃO REFORMA E AMPLIAÇÃO DAS UNIDADES DE ENSINO		22.000,00		22.000,00
12	362 Ensino Médio			171.000,00	171.000,00
12	362 0300 EDUCAR PARA TRANSFORMAR			171.000,00	171.000,00
12.362.0300.2141.0000	MANUTENÇÃO DO TRANSPORTE ESCOLAR ENSINO MÉDIO			171.000,00	171.000,00
12	364 Ensino Superior			30.000,00	30.000,00
12	364 0300 EDUCAR PARA TRANSFORMAR			30.000,00	30.000,00
12.364.0300.2163.0000	APOIO AO ENSINO SUPERIOR			30.000,00	30.000,00
12	365 Educação Infantil		480.000,00	7.024.000,00	7.504.000,00
12	365 0300 EDUCAR PARA TRANSFORMAR		330.000,00	7.024.000,00	7.354.000,00
12.365.0300.1002.0000	CONSTRUÇÃO/REFORMA E AMPLIAÇÃO DE CENTROS EDUCACIONAIS		330.000,00		330.000,00
12.365.0300.2105.0000	MANUTENÇÃO DO TRANSPORTE ESCOLAR INFANTIL			150.000,00	150.000,00
12.365.0300.2114.0000	MANUTENÇÃO DAS ATIVIDADES DO ENSINO INFANTIL CRECHE			596.000,00	596.000,00
12.365.0300.2115.0000	MANUTENÇÃO DAS ATIVIDADES DO ENSINO INFANTIL PRÉ-ESCOLA			322.000,00	322.000,00
12.365.0300.2118.0000	MANUTENÇÃO DAS ATIVIDADES DO ENSINO INFANTIL PRÉ ESCOLA 30%			6.000,00	6.000,00
12.365.0300.2119.0000	REMUNERAÇÃO DO FUNDEB 70% - INFANTIL PRÉ ESCOLA			1.820.000,00	1.820.000,00
12.365.0300.2159.0000	REMUNERAÇÃO FUNDEB 70% INFANTIL CRECHE			3.630.000,00	3.630.000,00
12.365.0300.2168.0000	MANUTENÇÃO DAS ATIVIDADES DO ENSINO INFANTIL CRECHE 30%			500.000,00	500.000,00

PREFEITURA MUNICIPAL DE CORONEL SAPUCAIA

Rua Abílio Espindola Sobrinho,570, 234 - CNPJ:01988914/0001-75

Orçamento Programa - Exercício de 2024

Anexo 06

Page 8

PROGRAMA DE TRABALHO

(Inc.II, § 2º, Art.2º)

02		PODER EXECUTIVO			
06		SECRETARIA MUNICIPAL DE EDUCAÇÃO E CULTURA			
Código	Especificação	Operação Especial	Projetos	Atividades	T o t a l
12	365 0500	EXPANSÃO DA REDE FÍSICA ESCOLAR	150.000,00		150.000,00
12.365.0500.1007.0000	CONTRUÇÃO E REFORMAS E AMPLIAÇÃO DE CENTROS EDUCACIONAIS		150.000,00		150.000,00
12	366	Educação de Jovens e Adultos		226.000,00	226.000,00
12	366 0300	EDUCAR PARA TRANSFORMAR		226.000,00	226.000,00
12.366.0300.2120.0000	MANUTENÇÃO DAS ATIVID.DA EDUCAÇÃO DE JOVENS E ADULTOS 30%			6.000,00	6.000,00
12.366.0300.2121.0000	REMUNERAÇÃO DO FUNDEB 70% - EJA			220.000,00	220.000,00
12	367	Educação Especial		85.000,00	85.000,00
12	367 0300	EDUCAR PARA TRANSFORMAR		85.000,00	85.000,00
12.367.0300.2166.0000	REPASSE FINANCEIRO APAE, CONFORME LEI 13.019/2014			85.000,00	85.000,00
13	Cultura			200.000,00	200.000,00
13	392	Difusão Cultural		200.000,00	200.000,00
13	392 0800	PROMOÇÃO A QUALIDADE DE VIDA.		200.000,00	200.000,00
13.392.0800.2122.0000	MANUTENÇÃO DAS ATIV.ARTISTICA,ESPORT,E CULTURAIS DO MUNICIPIO			200.000,00	200.000,00
TOTAL		0,00	1.852.000,00	34.266.000,00	36.118.000,00

PREFEITURA MUNICIPAL DE CORONEL SAPUCAIA

Rua Abílio Espindola Sobrinho,570, 234 - CNPJ:01988914/0001-75

Orçamento Programa - Exercício de 2024

Anexo 06

Page 9

PROGRAMA DE TRABALHO

(Inc.II, § 2º, Art.2º)

02 PODER EXECUTIVO**07 SECRETARIA MUNICIPAL DE SAÚDE PÚBLICA**

Código	Especificação	Operação Especial	Projetos	Atividades	T o t a l
10	Saúde		4.958.000,00	17.996.500,00	22.954.500,00
10	122 Administração Geral			3.156.000,00	3.156.000,00
10	122 1100 SAÚDE DIREITO DE TODOS			3.151.000,00	3.151.000,00
10.122.1100.2124.0000	MANUTENÇÃO DAS ATIVIDADES DA SECRETARIA MUNICIPAL DE SAÚDE PÚBLICA			3.143.000,00	3.143.000,00
10.122.1100.2139.0000	MANUTENÇÃO DAS ATIVIDADES DO CONSELHO MUNICIPAL DE SAÚDE			8.000,00	8.000,00
10	122 1500 COVID - 19			5.000,00	5.000,00
10.122.1500.2170.0000	Enfrentamento da Emergência COVID-19			5.000,00	5.000,00
10	301 Atenção Básica		901.000,00	5.265.000,00	6.166.000,00
10	301 1100 SAÚDE DIREITO DE TODOS		901.000,00	5.265.000,00	6.166.000,00
10.301.1100.1011.0000	MANUTENÇÃO DA ESTRUTURAÇÃO DOS SERVIÇOS PÚBLICOS DA SAÚDE - ATENÇÃO PRIMÁRIA		901.000,00		901.000,00
10.301.1100.2134.0000	BLOCO DE ATENÇÃO PRIMÁRIA			5.265.000,00	5.265.000,00
10	302 Assistência Hospitalar e Ambulatorial		4.057.000,00	8.452.500,00	12.509.500,00
10	302 1100 SAÚDE DIREITO DE TODOS		4.057.000,00	8.452.500,00	12.509.500,00
10.302.1100.1010.0000	CONSTRUÇÃO, AMPLIAÇÃO E REFORMA DO HOSPITAL MUNICIPAL		4.057.000,00		4.057.000,00
10.302.1100.2107.0000	GESTÃO DO BLOCO DE ATENÇÃO ESPECIALIZADA			8.452.500,00	8.452.500,00
10	303 Suporte Profilático e Terapêutico			237.500,00	237.500,00
10	303 1100 SAÚDE DIREITO DE TODOS			237.500,00	237.500,00
10.303.1100.2113.0000	GESTÃO DO BLOCO DE ASSISTÊNCIA FARMACÊUTICA			237.500,00	237.500,00
10	304 Vigilância Sanitária			93.500,00	93.500,00
10	304 1100 SAÚDE DIREITO DE TODOS			93.500,00	93.500,00
10.304.1100.2140.0000	GESTÃO DAS AÇÕES DE VIGILÂNCIA SANITÁRIA			93.500,00	93.500,00
10	305 Vigilância Epidemiológica			792.000,00	792.000,00
10	305 1100 SAÚDE DIREITO DE TODOS			792.000,00	792.000,00
10.305.1100.2123.0000	GESTÃO DO BLOCO DE VIGILÂNCIA EM SAÚDE			792.000,00	792.000,00
TOTAL		0,00	4.958.000,00	17.996.500,00	22.954.500,00

PREFEITURA MUNICIPAL DE CORONEL SAPUCAIA

Rua Abílio Espindola Sobrinho,570, 234 - CNPJ:01988914/0001-75

Orçamento Programa - Exercício de 2024

Anexo 06

Page 10

PROGRAMA DE TRABALHO

(Inc.II, § 2º, Art.2º)

02 PODER EXECUTIVO**08 SECRETARIA MUNICIPAL DE ASSISTÊNCIA SOCIAL**

Código	Especificação	Operação Especial	Projetos	Atividades	T o t a l
08	Assistência Social			4.832.000,00	4.832.000,00
08	122 Administração Geral			52.000,00	52.000,00
08	122 1000 IMPLEMENTAÇÃO E FORTALECIMENTO DO SUAS			47.000,00	47.000,00
08.122.1000.2132.0000	REPASSE FINANCEIRO GRUPO ESC BIONACIONAL CONFORME LEI 13019/2014			1.000,00	1.000,00
08.122.1000.2167.0000	REPASSE FINANCEIRO ASSOC CULT E EDUC FAMILIA FELIZ, CONF LEI 13019/2014			46.000,00	46.000,00
08	122 1500 COVID - 19			5.000,00	5.000,00
08.122.1500.2169.0000	Enfrentamento da Emergência COVID-19			5.000,00	5.000,00
08	241 Assistência ao Idoso			74.000,00	74.000,00
08	241 1000 IMPLEMENTAÇÃO E FORTALECIMENTO DO SUAS			74.000,00	74.000,00
08.241.1000.2151.0000	REPASSE FINANCEIRO ASSOC. BENEF. LAR CRISTO REDENTOR, CONFORME LEI 13019/2014			40.000,00	40.000,00
08.241.1000.2171.0000	MANUTENÇÃO DO FUNDO DA PESSOA IDOSA			9.000,00	9.000,00
08.241.1000.2172.0000	MANUTENÇÃO DOS PROJETOS SOCIAIS			25.000,00	25.000,00
08	242 Assistência ao Portador de Deficiência			25.000,00	25.000,00
08	242 1000 IMPLEMENTAÇÃO E FORTALECIMENTO DO SUAS			25.000,00	25.000,00
08.242.1000.2149.0000	REPASSE FINANCEIRO APAE, CONFORME LEI13.019/2014			25.000,00	25.000,00
08	243 Assistência à Criança e ao Adolescente			955.000,00	955.000,00
08	243 0600 PROTEÇÃO E INCLUSÃO SOCIAL			20.000,00	20.000,00
08.243.0600.2127.0000	OPERACION.E PROTEÇ. AOS DIREITOS DA CRIANÇA E DO ADOLESCENTE			20.000,00	20.000,00
08	243 1000 IMPLEMENTAÇÃO E FORTALECIMENTO DO SUAS			935.000,00	935.000,00
08.243.1000.2125.0000	MANUTENÇÃO DAS ATIVIDADES DO CONSELHO TUTELAR			319.000,00	319.000,00
08.243.1000.2129.0000	BLOCO DA PROTEÇÃO SOCIAL ESPECIAL DE ALTA COMPLEXIDADE - CRIANÇA/ADOLESCENTE			443.000,00	443.000,00
08.243.1000.2131.0000	BLOCO DE PROTEÇÃO SOCIAL BÁSICA - FORTALECIMENTO DE VINCULOS			104.500,00	104.500,00
08.243.1000.2164.0000	PROGRAMA NACIONAL CRIANÇA FELIZ			68.500,00	68.500,00
08	244 Assistência Comunitária			3.726.000,00	3.726.000,00
08	244 0600 PROTEÇÃO E INCLUSÃO SOCIAL			120.000,00	120.000,00
08.244.0600.2128.0000	MANUTENÇÃO DAS AÇÕES E SERVIÇOS DO FIS			120.000,00	120.000,00
08	244 1000 IMPLEMENTAÇÃO E FORTALECIMENTO DO SUAS			3.606.000,00	3.606.000,00
08.244.1000.2126.0000	MANUTENÇÃO DAS ATIVIDADES DA SEC.MUNICIPAL DE CIDADANIA E ASSIST.SOCIAL			2.606.000,00	2.606.000,00
08.244.1000.2130.0000	BLOCO DA GESTÃO DO SUAS - IGD SUAS			23.500,00	23.500,00
08.244.1000.2150.0000	BLOCO DA GESTÃO PROG. BOLSA FAMILIA E CAD. UNICO - IGD			70.000,00	70.000,00
08.244.1000.2155.0000	BLOCO DA PROTEÇÃO SOCIAL ESPECIAL DE MÉDIA COMPLEXIDADE - CREAS			191.000,00	191.000,00
08.244.1000.2156.0000	PROTEÇÃO SOCIAL BASICA - CRAS			700.000,00	700.000,00
08.244.1000.2157.0000	REPASSE FINANCEIRO SELETA, CONFORME LEI 13019/2014			1.000,00	1.000,00
08.244.1000.2158.0000	MANUTENÇÃO DAS ATIVIDADES DO CONSELHO MUNICIPAL DE ASSISTENCIA SOCIAL			14.500,00	14.500,00

PREFEITURA MUNICIPAL DE CORONEL SAPUCAIA

Rua Abílio Espindola Sobrinho,570, 234 - CNPJ:01988914/0001-75

Orçamento Programa - Exercício de 2024

Anexo 06

Page 12

PROGRAMA DE TRABALHO

(Inc.II, § 2º, Art.2º)

02		PODER EXECUTIVO			
09		SECRETARIA MUNICIPAL DE INFRAESTRUTURA			
Código	Especificação	Operação Especial	Projetos	Atividades	T o t a l
15	Urbanismo		3.082.000,00	5.028.000,00	8.110.000,00
15	451	Infra-Estrutura Urbana	702.000,00	1.512.000,00	2.214.000,00
15	451	0700 FOMENTO AO DESENVOLVIMENTO URBANO E SUSTENTÁVEL	702.000,00		702.000,00
15.451.0700.1008.0000	CONSTRUÇÃO,REFORMA E RECUPERAÇÃO DE PRAÇAS ,PARQUES, JARDINS E PRÉDIOS PRÓPRIOS		702.000,00		702.000,00
15	451	1400 APOIO A INFRAESTRUTURA, CONSTRUÇÃO E DINAMIZAÇÃO		1.512.000,00	1.512.000,00
15.451.1400.2133.0000	MANUT.DAS ATIV.DA SECRET.MUN.DE DESENV.E INFRA ESTRUTURA			1.512.000,00	1.512.000,00
15	782	Transporte Rodoviário	2.380.000,00	3.516.000,00	5.896.000,00
15	782	1400 APOIO A INFRAESTRUTURA, CONSTRUÇÃO E DINAMIZAÇÃO	2.380.000,00	3.516.000,00	5.896.000,00
15.782.1400.1004.0000	OPERACIONALIZ.E PAVIMENT.ASFÁLTICA E DRENAG.DE VIAS PÚBLICAS		2.380.000,00		2.380.000,00
15.782.1400.2144.0000	DESENVOLVIMENTO E MANUT. DO SISTEMA VIARIO DO MUN. COMO CONST CONSERV DE PONTES ESTRADAS VICINAIS			3.516.000,00	3.516.000,00
16	Habitação		29.000,00		29.000,00
16	482	Habitação Urbana	29.000,00		29.000,00
16	482	0700 FOMENTO AO DESENVOLVIMENTO URBANO E SUSTENTÁVEL	29.000,00		29.000,00
16.482.0700.1009.0000	POLÍTICAS DE HABITAÇÃO		29.000,00		29.000,00
25	Energia			1.050.000,00	1.050.000,00
25	752	Energia Elétrica		1.050.000,00	1.050.000,00
25	752	1400 APOIO A INFRAESTRUTURA, CONSTRUÇÃO E DINAMIZAÇÃO		1.050.000,00	1.050.000,00
25.752.1400.2143.0000	MANUTENÇÃO DA REDE DE ILUMINAÇÃO PÚBLICA			1.050.000,00	1.050.000,00
26	Transporte		392.000,00		392.000,00
26	782	Transporte Rodoviário	392.000,00		392.000,00
26	782	1400 APOIO A INFRAESTRUTURA, CONSTRUÇÃO E DINAMIZAÇÃO	392.000,00		392.000,00
26.782.1400.1005.0000	AQUISIÇÃO DE VEÍCULOS,MAQUINAS EQUIPAMENTOS RODOVIARIOS		392.000,00		392.000,00
TOTAL		0,00	3.503.000,00	6.078.000,00	9.581.000,00

PREFEITURA MUNICIPAL DE CORONEL SAPUCAIA

Rua Abílio Espindola Sobrinho,570, 234 - CNPJ:01988914/0001-75

Orçamento Programa - Exercício de 2024

Anexo 06

Page 13

PROGRAMA DE TRABALHO

(Inc.II, § 2º, Art.2º)

02		PODER EXECUTIVO			
10		SECRETARIA MUNICIPAL DE JUVENTUDE, ESPORTE E LAZER			
Código	Especificação	Operação Especial	Projetos	Atividades	T o t a l
27	Desporto e Lazer		999.000,00	152.000,00	1.151.000,00
27	812 Desporto Comunitário		999.000,00	152.000,00	1.151.000,00
27	812 0800 PROMOÇÃO A QUALIDADE DE VIDA.		999.000,00	152.000,00	1.151.000,00
27.812.0800.1006.0000	CONSTRUÇÃO/REFORMA E AMPLIAÇÃO DE UNIDADES DESPORTIVAS		999.000,00		999.000,00
27.812.0800.2138.0000	REPASSE FINANCEIRO CLUBE DO LAÇO PORTÃO DA FRONTEIRA, CONFORME LEI 13019/2014			25.000,00	25.000,00
27.812.0800.2146.0000	MANUTENÇÃO DAS ATIVIDADES DA SEC.MUNICIPAL DE JUVEN.ESPORTE E LAZER			127.000,00	127.000,00
TOTAL		0,00	999.000,00	152.000,00	1.151.000,00

PREFEITURA MUNICIPAL DE CORONEL SAPUCAIA

Rua Abílio Espindola Sobrinho,570, 234 - CNPJ:01988914/0001-75

Orçamento Programa - Exercício de 2024

Anexo 06

Page 14

PROGRAMA DE TRABALHO

(Inc.II, § 2º, Art.2º)

02 PODER EXECUTIVO					
11 SECRETARIA MUNICIPAL DE DESENVOL. ECONÔMICO SUSTENTÁVEL					
Código	Especificação	Operação Especial	Projetos	Atividades	T o t a l
04	Administração			656.000,00	656.000,00
04	122 Administração Geral			656.000,00	656.000,00
04	122 0400 GESTÃO EFICIENTE E TRANSPARENTE			656.000,00	656.000,00
04.122.0400.2137.0000	MANUT.DAS ATIV.DA SECRET.MUNIC.DESENV.ECON.SUSTENTAVEL			656.000,00	656.000,00
18	Gestão Ambiental			3.158.000,00	3.158.000,00
18	541 Preservação e Conservação Ambiental			3.158.000,00	3.158.000,00
18	541 1300 PRESERVAÇÃO AMBIENTAL			3.158.000,00	3.158.000,00
18.541.1300.2135.0000	PRESERVAÇÃO E CONSERVAÇÃO AMBIENTAL			158.000,00	158.000,00
18.541.1300.2147.0000	COLETA DE LIXO URBANO E HOSPITALAR			3.000.000,00	3.000.000,00
20	Agricultura			79.000,00	79.000,00
20	606 Extensão Rural			79.000,00	79.000,00
20	606 0200 ADEQUAÇÃO SOCIOECONÔMICA E AMBIENTAL DAS PROPRIEDA			79.000,00	79.000,00
20.606.0200.2136.0000	APOIO AO PEQUENO PRODUTOR RURAL			79.000,00	79.000,00
TOTAL		0,00	0,00	3.893.000,00	3.893.000,00

PREFEITURA MUNICIPAL DE CORONEL SAPUCAIA

Rua Abílio Espindola Sobrinho,570, 234 - CNPJ:01988914/0001-75

Orçamento Programa - Exercício de 2024
Anexo 06
Page 15

PROGRAMA DE TRABALHO

(Inc.II, § 2º, Art.2º)

02 PODER EXECUTIVO					
12 CONTROLADORIA GERAL MUNICIPAL					
Código	Especificação	Operação Especial	Projetos	Atividades	T o t a l
04	Administração			24.000,00	24.000,00
04	124 Controle Interno			24.000,00	24.000,00
04	124 0400 GESTÃO EFICIENTE E TRANSPARENTE			24.000,00	24.000,00
04.124.0400.2142.0000	MANUTENÇÃO DAS AÇÕES E SERVIÇOS DO CONTROLE INTERNO			24.000,00	24.000,00
TOTAL		0,00	0,00	24.000,00	24.000,00

PREFEITURA MUNICIPAL DE CORONEL SAPUCAIA

Rua Abílio Espindola Sobrinho,570, 234 - CNPJ:01988914/0001-75

Orçamento Programa - Exercício de 2024

Anexo 06

Page 16

PROGRAMA DE TRABALHO

(Inc.II, § 2º, Art.2º)

02 PODER EXECUTIVO**13 INSTITUTO DE PREV. SOCIAL DOS SERVIDORES DE CEL. SAP.**

Código	Especificação	Operação Especial	Projetos	Atividades	T o t a l
09	Previdência Social			3.191.000,00	3.191.000,00
09	271	Previdência Básica		339.000,00	339.000,00
09	271	1200	GESTÃO DO RPPS	339.000,00	339.000,00
09.271.1200.2161.0000	MANUTENÇÃO DAS ATIVIDADES DO PREVI SAPUCAIA			339.000,00	339.000,00
09	272	Previdência do Regime Estatutário		2.852.000,00	2.852.000,00
09	272	1200	GESTÃO DO RPPS	2.852.000,00	2.852.000,00
09.272.1200.2162.0000	GESTÃO DOS BENEFÍCIOS COM INATIVOS E PENSIONISTAS			2.852.000,00	2.852.000,00
99	Reserva de Contingência	2.712.000,00			2.712.000,00
99	997	Reserva do RPPS			2.712.000,00
99	997	9999	RESERVA DE CONTINGÊNCIA		2.712.000,00
99.997.9999.9998.0000	RESERVA DE CONTINGÊNCIA DO RPPS				2.712.000,00
TOTAL		2.712.000,00	0,00	3.191.000,00	5.903.000,00

PREFEITURA MUNICIPAL DE CORONEL SAPUCAIA

Rua Abílio Espindola Sobrinho,570, 234 - CNPJ:01988914/0001-75

Orçamento Programa - Exercício de 2024

Anexo 06

Page 17

PROGRAMA DE TRABALHO

(Inc.II, § 2º, Art.2º)

02 PODER EXECUTIVO					
99 RESERVA DE CONTINGÊNCIA					
Código	Especificação	Operação Especial	Projetos	Atividades	T o t a l
99	Reserva de Contingência	450.000,00			450.000,00
99	999 Reserva de Contingência	450.000,00			450.000,00
99	999 9999 RESERVA DE CONTINGÊNCIA	450.000,00			450.000,00
99.999.9999.9999.0000	RESERVA DE CONTIGÊNCIA	450.000,00			450.000,00
TOTAL		450.000,00	0,00	0,00	450.000,00
TOTAL GERAL		3.162.000,00	11.312.000,00	85.026.000,00	99.500.000,00

RUDI PAETZOLD
PREFEITO MUNICIPAL
175.320.001-68

CRISTIANE DA SILVA CHAVES
CONTADORA
CRC/MS 010657/O-2

PREFEITURA MUNICIPAL DE CORONEL SAPUCAIA
ESTADO DE MATO GROSSO DO SUL
GABINETE DO PREFEITO

12. Anexo 7 – Demonstrativo de funções, programas e subprogramas por projetos e atividades (Lei nº 4.320/64, art. 2º, §2º, inc. II, Portaria SOF nº 8, de 04/02/1985 - Adendo VI e alterações);

PREFEITURA MUNICIPAL DE CORONEL SAPUCAIA

Rua Abílio Espindola Sobrinho,570, 234 - CNPJ:01988914/0001-75

Orçamento Programa - Exercício de 2024

Anexo 07

Page 1

**PROGRAMA DE TRABALHO DO GOVERNO
DEMONSTRATIVO DE FUNÇÕES, SUBFUNÇÕES E PROGRAMAS
POR PROJETOS, ATIVIDADES E OPERAÇÕES ESPECIAIS**
(Inc.II, § 2º, Art.2º)

Código	Especificação	Operação Especial	Projetos	Atividades	T o t a l
01	Legislativa	0,00	0,00	3.050.000,00	3.050.000,00
01	031 Ação Legislativa	0,00	0,00	3.050.000,00	3.050.000,00
01	031 0100 GOVERNO LEGISLATIVO MUNICIPAL	0,00	0,00	3.050.000,00	3.050.000,00
01.031.0100.2101.0000	MANUTENÇÃO E OPERACIONALIZAÇÃO DA CÂMARA MUNICIPAL	0,00	0,00	3.050.000,00	3.050.000,00
02	Judiciária	0,00	0,00	780.000,00	780.000,00
02	061 Ação Judiciária	0,00	0,00	780.000,00	780.000,00
02	061 0400 GESTÃO EFICIENTE E TRANSPARENTE	0,00	0,00	780.000,00	780.000,00
02.061.0400.2104.0000	MANUTENÇÃO DAS ATIVIDADES DA PROCURADORIA JURÍDICA	0,00	0,00	780.000,00	780.000,00
04	Administração	0,00	0,00	10.988.500,00	10.988.500,00
04	121 Planejamento e Orçamento	0,00	0,00	12.000,00	12.000,00
04	121 0400 GESTÃO EFICIENTE E TRANSPARENTE	0,00	0,00	12.000,00	12.000,00
04.121.0400.2153.0000	MANUTENÇÃO DAS ATIVIDADES DA ASSESSORIA DE PLANEJAMENTO	0,00	0,00	12.000,00	12.000,00
04	122 Administração Geral	0,00	0,00	2.760.000,00	2.760.000,00
04	122 0400 GESTÃO EFICIENTE E TRANSPARENTE	0,00	0,00	2.760.000,00	2.760.000,00
04.122.0400.2102.0000	MANUTENÇÃO DEMTRAER	0,00	0,00	2.000,00	2.000,00
04.122.0400.2109.0000	MANUTENÇÃO DAS ATIVIDADES DA SECRETARIA MUNICIPAL DE ADMINISTRAÇÃO	0,00	0,00	1.866.000,00	1.866.000,00
04.122.0400.2137.0000	MANUT.DAS ATIV.DA SECRET.MUNIC.DESENV.ECON.SUSTENTAVEL	0,00	0,00	656.000,00	656.000,00
04.122.0400.2152.0000	MANUTENÇÃO DAS ATIVIDADES DO GABINETE	0,00	0,00	230.000,00	230.000,00
04.122.0400.2154.0000	MANUTENÇÃO DAS ATIVIDADES DA JUNTA MILITAR	0,00	0,00	6.000,00	6.000,00
04	123 Administração Financeira	0,00	0,00	1.719.000,00	1.719.000,00
04	123 0400 GESTÃO EFICIENTE E TRANSPARENTE	0,00	0,00	1.719.000,00	1.719.000,00
04.123.0400.2106.0000	MANUTENÇÃO DAS ATIVIDADES DA SECRETARIA DE FINANÇAS	0,00	0,00	1.719.000,00	1.719.000,00
04	124 Controle Interno	0,00	0,00	24.000,00	24.000,00
04	124 0400 GESTÃO EFICIENTE E TRANSPARENTE	0,00	0,00	24.000,00	24.000,00
04.124.0400.2142.0000	MANUTENÇÃO DAS AÇÕES E SERVIÇOS DO CONTROLE INTERNO	0,00	0,00	24.000,00	24.000,00
04	128 Formação de Recursos Humanos	0,00	0,00	6.473.500,00	6.473.500,00
04	128 0400 GESTÃO EFICIENTE E TRANSPARENTE	0,00	0,00	6.473.500,00	6.473.500,00
04.128.0400.2145.0000	PESSOAL E ENCARGOS	0,00	0,00	6.473.500,00	6.473.500,00
06	Segurança Pública	0,00	0,00	455.000,00	455.000,00
06	182 Defesa Civil	0,00	0,00	455.000,00	455.000,00
06	182 0900 JUSTIÇA, CIDADANIA E SEGURANÇA PÚBLICA	0,00	0,00	455.000,00	455.000,00
06.182.0900.2160.0000	MANUTENÇÃO DAS AÇÕES DA "COMPDEC"	0,00	0,00	455.000,00	455.000,00

PREFEITURA MUNICIPAL DE CORONEL SAPUCAIA

Rua Abílio Espindola Sobrinho,570, 234 - CNPJ:01988914/0001-75

Orçamento Programa - Exercício de 2024

Anexo 07

Page 2

**PROGRAMA DE TRABALHO DO GOVERNO
DEMONSTRATIVO DE FUNÇÕES, SUBFUNÇÕES E PROGRAMAS
POR PROJETOS, ATIVIDADES E OPERAÇÕES ESPECIAIS**
(Inc.II, § 2º, Art.2º)

Código	Especificação	Operação Especial	Projetos	Atividades	T o t a l
06	Segurança Pública	0,00	0,00	455.000,00	455.000,00
06	182 Defesa Civil	0,00	0,00	455.000,00	455.000,00
08	Assistência Social	0,00	0,00	4.832.000,00	4.832.000,00
08	122 Administração Geral	0,00	0,00	52.000,00	52.000,00
08	122 1000 IMPLEMENTAÇÃO E FORTALECIMENTO DO SUAS	0,00	0,00	47.000,00	47.000,00
08.122.1000.2132.0000	REPASSE FINANCEIRO GRUPO ESC BIONACIONAL CONFORME LEI 13019/2014	0,00	0,00	1.000,00	1.000,00
08.122.1000.2167.0000	REPASSE FINANCEIRO ASSOC CULT E EDUC FAMILIA FELIZ, CONF LEI 13019/2014	0,00	0,00	46.000,00	46.000,00
08	122 1500 COVID - 19	0,00	0,00	5.000,00	5.000,00
08.122.1500.2169.0000	Enfrentamento da Emergência COVID-19	0,00	0,00	5.000,00	5.000,00
08	241 Assistência ao Idoso	0,00	0,00	74.000,00	74.000,00
08	241 1000 IMPLEMENTAÇÃO E FORTALECIMENTO DO SUAS	0,00	0,00	74.000,00	74.000,00
08.241.1000.2151.0000	REPASSE FINANCEIRO ASSOC. BENEF. LAR CRISTO REDENTOR, CONFORME LEI 13019/2014	0,00	0,00	40.000,00	40.000,00
08.241.1000.2171.0000	MANUTENÇÃO DO FUNDO DA PESSOA IDOSA	0,00	0,00	9.000,00	9.000,00
08.241.1000.2172.0000	MANUTENÇÃO DOS PROJETOS SOCIAIS	0,00	0,00	25.000,00	25.000,00
08	242 Assistência ao Portador de Deficiência	0,00	0,00	25.000,00	25.000,00
08	242 1000 IMPLEMENTAÇÃO E FORTALECIMENTO DO SUAS	0,00	0,00	25.000,00	25.000,00
08.242.1000.2149.0000	REPASSE FINANCEIRO APAE, CONFORME LEI13.019/2014	0,00	0,00	25.000,00	25.000,00
08	243 Assistência à Criança e ao Adolescente	0,00	0,00	955.000,00	955.000,00
08	243 0600 PROTEÇÃO E INCLUSÃO SOCIAL	0,00	0,00	20.000,00	20.000,00
08.243.0600.2127.0000	OPERACION.E PROTEÇ. AOS DIREITOS DA CRIANÇA E DO ADOLESCENTE	0,00	0,00	20.000,00	20.000,00
08	243 1000 IMPLEMENTAÇÃO E FORTALECIMENTO DO SUAS	0,00	0,00	935.000,00	935.000,00
08.243.1000.2125.0000	MANUTENÇÃO DAS ATIVIDADES DO CONSELHO TUTELAR	0,00	0,00	319.000,00	319.000,00
08.243.1000.2129.0000	BLOCO DA PROTEÇÃO SOCIAL ESPECIAL DE ALTA COMPLEXIDADE - CRIANÇA/ADOLESCENTE	0,00	0,00	443.000,00	443.000,00
08.243.1000.2131.0000	BLOCO DE PROTEÇÃO SOCIAL BÁSICA - FORTALECIMENTO DE VINCULOS	0,00	0,00	104.500,00	104.500,00
08.243.1000.2164.0000	PROGRAMA NACIONAL CRIANÇA FELIZ	0,00	0,00	68.500,00	68.500,00
08	244 Assistência Comunitária	0,00	0,00	3.726.000,00	3.726.000,00
08	244 0600 PROTEÇÃO E INCLUSÃO SOCIAL	0,00	0,00	120.000,00	120.000,00
08.244.0600.2128.0000	MANUTENÇÃO DAS AÇÕES E SERVIÇOS DO FIS	0,00	0,00	120.000,00	120.000,00
08	244 1000 IMPLEMENTAÇÃO E FORTALECIMENTO DO SUAS	0,00	0,00	3.606.000,00	3.606.000,00
08.244.1000.2126.0000	MANUTENÇÃO DAS ATIVIDADES DA SEC.MUNICIPAL DE CIDADANIA E ASSIST.SOCIAL	0,00	0,00	2.606.000,00	2.606.000,00
08.244.1000.2130.0000	BLOCO DA GESTÃO DO SUAS - IGD SUAS	0,00	0,00	23.500,00	23.500,00
08.244.1000.2150.0000	BLOCO DA GESTÃO PROG. BOLSA FAMILIA E CAD. UNICO - IGD	0,00	0,00	70.000,00	70.000,00
08.244.1000.2155.0000	BLOCO DA PROTEÇÃO SOCIAL ESPECIAL DE MÉDIA COMPLEXIDADE - CREAS	0,00	0,00	191.000,00	191.000,00
08.244.1000.2156.0000	PROTEÇÃO SOCIAL BASICA - CRAS	0,00	0,00	700.000,00	700.000,00
08.244.1000.2157.0000	REPASSE FINANCEIRO SELETA, CONFORME LEI 13019/2014	0,00	0,00	1.000,00	1.000,00
08.244.1000.2158.0000	MANUTENÇÃO DAS ATIVIDADES DO CONSELHO MUNICIPAL DE ASSISTENCIA SOCIAL	0,00	0,00	14.500,00	14.500,00

PREFEITURA MUNICIPAL DE CORONEL SAPUCAIA

Rua Abílio Espindola Sobrinho,570, 234 - CNPJ:01988914/0001-75

Orçamento Programa - Exercício de 2024

Anexo 07

Page 3

**PROGRAMA DE TRABALHO DO GOVERNO
DEMONSTRATIVO DE FUNÇÕES, SUBFUNÇÕES E PROGRAMAS
POR PROJETOS, ATIVIDADES E OPERAÇÕES ESPECIAIS**
(Inc.II, § 2º, Art.2º)

Código	Especificação	Operação Especial	Projetos	Atividades	T o t a l
08	Assistência Social	0,00	0,00	4.832.000,00	4.832.000,00
08	244 Assistência Comunitária	0,00	0,00	3.726.000,00	3.726.000,00
09	Previdência Social	0,00	0,00	3.191.000,00	3.191.000,00
09	271 Previdência Básica	0,00	0,00	339.000,00	339.000,00
09	271 1200 GESTÃO DO RPPS	0,00	0,00	339.000,00	339.000,00
09.271.1200.2161.0000	MANUTENÇÃO DAS ATIVIDADES DO PREVI SAPUCAIA	0,00	0,00	339.000,00	339.000,00
09	272 Previdência do Regime Estatutário	0,00	0,00	2.852.000,00	2.852.000,00
09	272 1200 GESTÃO DO RPPS	0,00	0,00	2.852.000,00	2.852.000,00
09.272.1200.2162.0000	GESTÃO DOS BENEFÍCIOS COM INATIVOS E PENSIONISTAS	0,00	0,00	2.852.000,00	2.852.000,00
10	Saúde	0,00	4.958.000,00	17.996.500,00	22.954.500,00
10	122 Administração Geral	0,00	0,00	3.156.000,00	3.156.000,00
10	122 1100 SAÚDE DIREITO DE TODOS	0,00	0,00	3.151.000,00	3.151.000,00
10.122.1100.2124.0000	MANUTENÇÃO DAS ATIVIDADES DA SECRETARIA MUNICIPAL DE SAÚDE PÚBLICA	0,00	0,00	3.143.000,00	3.143.000,00
10.122.1100.2139.0000	MANUTENÇÃO DAS ATIVIDADES DO CONSELHO MUNICIPAL DE SAÚDE	0,00	0,00	8.000,00	8.000,00
10	122 1500 COVID - 19	0,00	0,00	5.000,00	5.000,00
10.122.1500.2170.0000	Enfrentamento da Emergência COVID-19	0,00	0,00	5.000,00	5.000,00
10	301 Atenção Básica	0,00	901.000,00	5.265.000,00	6.166.000,00
10	301 1100 SAÚDE DIREITO DE TODOS	0,00	901.000,00	5.265.000,00	6.166.000,00
10.301.1100.1011.0000	MANUTENÇÃO DA ESTRUTURAÇÃO DOS SERVIÇOS PÚBLICOS DA SAÚDE - ATENÇÃO PRIMÁRIA	0,00	901.000,00	0,00	901.000,00
10.301.1100.2134.0000	BLOCO DE ATENÇÃO PRIMÁRIA	0,00	0,00	5.265.000,00	5.265.000,00
10	302 Assistência Hospitalar e Ambulatorial	0,00	4.057.000,00	8.452.500,00	12.509.500,00
10	302 1100 SAÚDE DIREITO DE TODOS	0,00	4.057.000,00	8.452.500,00	12.509.500,00
10.302.1100.1010.0000	CONSTRUÇÃO, AMPLIAÇÃO E REFORMA DO HOSPITAL MUNICIPAL	0,00	4.057.000,00	0,00	4.057.000,00
10.302.1100.2107.0000	GESTÃO DO BLOCO DE ATENÇÃO ESPECIALIZADA	0,00	0,00	8.452.500,00	8.452.500,00
10	303 Suporte Profilático e Terapêutico	0,00	0,00	237.500,00	237.500,00
10	303 1100 SAÚDE DIREITO DE TODOS	0,00	0,00	237.500,00	237.500,00
10.303.1100.2113.0000	GESTÃO DO BLOCO DE ASSISTÊNCIA FARMACÊUTICA	0,00	0,00	237.500,00	237.500,00
10	304 Vigilância Sanitária	0,00	0,00	93.500,00	93.500,00
10	304 1100 SAÚDE DIREITO DE TODOS	0,00	0,00	93.500,00	93.500,00
10.304.1100.2140.0000	GESTÃO DAS AÇÕES DE VIGILÂNCIA SANITÁRIA	0,00	0,00	93.500,00	93.500,00
10	305 Vigilância Epidemiológica	0,00	0,00	792.000,00	792.000,00
10	305 1100 SAÚDE DIREITO DE TODOS	0,00	0,00	792.000,00	792.000,00
10.305.1100.2123.0000	GESTÃO DO BLOCO DE VIGILÂNCIA EM SAÚDE	0,00	0,00	792.000,00	792.000,00

PREFEITURA MUNICIPAL DE CORONEL SAPUCAIA

Rua Abílio Espindola Sobrinho,570, 234 - CNPJ:01988914/0001-75

Orçamento Programa - Exercício de 2024

Anexo 07

Page 4

**PROGRAMA DE TRABALHO DO GOVERNO
DEMONSTRATIVO DE FUNÇÕES, SUBFUNÇÕES E PROGRAMAS
POR PROJETOS, ATIVIDADES E OPERAÇÕES ESPECIAIS**
(Inc.II, § 2º, Art.2º)

Código	Especificação	Operação Especial	Projetos	Atividades	T o t a l
10	Saúde	0,00	4.958.000,00	17.996.500,00	22.954.500,00
10	305 Vigilância Epidemiológica	0,00	0,00	792.000,00	792.000,00
12	Educação	0,00	1.852.000,00	34.066.000,00	35.918.000,00
12	306 Alimentação e Nutrição	0,00	0,00	1.773.000,00	1.773.000,00
12	306 0300 EDUCAR PARA TRANSFORMAR	0,00	0,00	1.773.000,00	1.773.000,00
12.306.0300.2103.0000	PROGRAMA NACIONAL DE ALIMENTAÇÃO ESCOLAR - ENSINO FUNDAMENTAL	0,00	0,00	1.493.000,00	1.493.000,00
12.306.0300.2108.0000	PROGRAMA NACIONAL DE ALIMENTAÇÃO ESCOLAR - ENSINO INFANTIL PRÉ-ESCOLA	0,00	0,00	35.000,00	35.000,00
12.306.0300.2112.0000	PROGRAMA NACIONAL DE ALIMENTAÇÃO ESCOLAR - ENSINO INFANTIL CRECHE	0,00	0,00	210.000,00	210.000,00
12.306.0300.2148.0000	PROGRAMA NACIONAL DE ALIMENTAÇÃO ESCOLAR - EJA	0,00	0,00	20.000,00	20.000,00
12.306.0300.2165.0000	PROGRAMA NACIONAL DE ALIMENTAÇÃO ESCOLAR - ESPECIAL	0,00	0,00	15.000,00	15.000,00
12	361 Ensino Fundamental	0,00	1.372.000,00	24.757.000,00	26.129.000,00
12	361 0300 EDUCAR PARA TRANSFORMAR	0,00	1.350.000,00	24.757.000,00	26.107.000,00
12.361.0300.1001.0000	CONSTRUÇÃO/REFORMA E AMPLIAÇÃO DE UND ESCOLARES	0,00	1.350.000,00	0,00	1.350.000,00
12.361.0300.2110.0000	MANUTENÇÃO DAS ATIVIDADES DO ENSINO FUNDAMENTAL	0,00	0,00	3.568.000,00	3.568.000,00
12.361.0300.2111.0000	MANUTENÇÃO DO TRANSPORTE ESCOLAR FUNDAMENTAL	0,00	0,00	1.550.000,00	1.550.000,00
12.361.0300.2116.0000	MANUTENÇÃO DAS ATIVIDADES DO ENSINO FUNDAMENTAL 30%	0,00	0,00	3.889.000,00	3.889.000,00
12.361.0300.2117.0000	REMUNERAÇÃO DO FUNDEB 70% - FUNDAMENTAL	0,00	0,00	15.750.000,00	15.750.000,00
12	361 0500 EXPANSÃO DA REDE FÍSICA ESCOLAR	0,00	22.000,00	0,00	22.000,00
12.361.0500.1003.0000	CONSTRUÇÃO REFORMA E AMPLIAÇÃO DAS UNIDADES DE ENSINO	0,00	22.000,00	0,00	22.000,00
12	362 Ensino Médio	0,00	0,00	171.000,00	171.000,00
12	362 0300 EDUCAR PARA TRANSFORMAR	0,00	0,00	171.000,00	171.000,00
12.362.0300.2141.0000	MANUTENÇÃO DO TRANSPORTE ESCOLAR ENSINO MÉDIO	0,00	0,00	171.000,00	171.000,00
12	364 Ensino Superior	0,00	0,00	30.000,00	30.000,00
12	364 0300 EDUCAR PARA TRANSFORMAR	0,00	0,00	30.000,00	30.000,00
12.364.0300.2163.0000	APOIO AO ENSINO SUPERIOR	0,00	0,00	30.000,00	30.000,00
12	365 Educação Infantil	0,00	480.000,00	7.024.000,00	7.504.000,00
12	365 0300 EDUCAR PARA TRANSFORMAR	0,00	330.000,00	7.024.000,00	7.354.000,00
12.365.0300.1002.0000	CONSTRUÇÃO/REFORMA E AMPLIAÇÃO DE CENTROS EDUCACIONAIS	0,00	330.000,00	0,00	330.000,00
12.365.0300.2105.0000	MANUTENÇÃO DO TRANSPORTE ESCOLAR INFANTIL	0,00	0,00	150.000,00	150.000,00
12.365.0300.2114.0000	MANUTENÇÃO DAS ATIVIDADES DO ENSINO INFANTIL CRECHE	0,00	0,00	596.000,00	596.000,00
12.365.0300.2115.0000	MANUTENÇÃO DAS ATIVIDADES DO ENSINO INFANTIL PRÉ-ESCOLA	0,00	0,00	322.000,00	322.000,00
12.365.0300.2118.0000	MANUTENÇÃO DAS ATIVIDADES DO ENSINO INFANTIL PRÉ ESCOLA 30%	0,00	0,00	6.000,00	6.000,00
12.365.0300.2119.0000	REMUNERAÇÃO DO FUNDEB 70% - INFANTIL PRÉ ESCOLA	0,00	0,00	1.820.000,00	1.820.000,00
12.365.0300.2159.0000	REMUNERAÇÃO FUNDEB 70% INFANTIL CRECHE	0,00	0,00	3.630.000,00	3.630.000,00
12.365.0300.2168.0000	MANUTENÇÃO DAS ATIVIDADES DO ENSINO INFANTIL CRECHE 30%	0,00	0,00	500.000,00	500.000,00

PREFEITURA MUNICIPAL DE CORONEL SAPUCAIA

Rua Abílio Espindola Sobrinho,570, 234 - CNPJ:01988914/0001-75

Orçamento Programa - Exercício de 2024

Anexo 07

Page 5

**PROGRAMA DE TRABALHO DO GOVERNO
DEMONSTRATIVO DE FUNÇÕES, SUBFUNÇÕES E PROGRAMAS
POR PROJETOS, ATIVIDADES E OPERAÇÕES ESPECIAIS**
(Inc.II, § 2º, Art.2º)

Código	Especificação	Operação Especial	Projetos	Atividades	T o t a l
12	Educação	0,00	1.852.000,00	34.066.000,00	35.918.000,00
12	365 Educação Infantil	0,00	480.000,00	7.024.000,00	7.504.000,00
12	365 0500 EXPANSÃO DA REDE FÍSICA ESCOLAR	0,00	150.000,00	0,00	150.000,00
12.365.0500.1007.0000	CONTRUÇÃO E REFORMAS E AMPLIAÇÃO DE CENTROS EDUCACIONAIS	0,00	150.000,00	0,00	150.000,00
12	366 Educação de Jovens e Adultos	0,00	0,00	226.000,00	226.000,00
12	366 0300 EDUCAR PARA TRANSFORMAR	0,00	0,00	226.000,00	226.000,00
12.366.0300.2120.0000	MANUTENÇÃO DAS ATIVID.DA EDUCAÇÃO DE JOVENS E ADULTOS 30%	0,00	0,00	6.000,00	6.000,00
12.366.0300.2121.0000	REMUNERAÇÃO DO FUNDEB 70% - EJA	0,00	0,00	220.000,00	220.000,00
12	367 Educação Especial	0,00	0,00	85.000,00	85.000,00
12	367 0300 EDUCAR PARA TRANSFORMAR	0,00	0,00	85.000,00	85.000,00
12.367.0300.2166.0000	REPASSE FINANCEIRO APAE, CONFORME LEI 13.019/2014	0,00	0,00	85.000,00	85.000,00
13	Cultura	0,00	0,00	200.000,00	200.000,00
13	392 Difusão Cultural	0,00	0,00	200.000,00	200.000,00
13	392 0800 PROMOÇÃO A QUALIDADE DE VIDA.	0,00	0,00	200.000,00	200.000,00
13.392.0800.2122.0000	MANUTENÇÃO DAS ATIV.ARTISTICA,ESPORT,E CULTURAIS DO MUNICIPIO	0,00	0,00	200.000,00	200.000,00
15	Urbanismo	0,00	3.082.000,00	5.028.000,00	8.110.000,00
15	451 Infra-Estrutura Urbana	0,00	702.000,00	1.512.000,00	2.214.000,00
15	451 0700 FOMENTO AO DESENVOLVIMENTO URBANO E SUSTENTÁVEL	0,00	702.000,00	0,00	702.000,00
15.451.0700.1008.0000	CONSTRUÇÃO,REFORMA E RECUPERAÇÃO DE PRAÇAS ,PARQUES, JARDINS E PRÉDIOS PRÓPRIOS	0,00	702.000,00	0,00	702.000,00
15	451 1400 APOIO A INFRAESTRUTURA, CONSTRUÇÃO E DINAMIZAÇÃO	0,00	0,00	1.512.000,00	1.512.000,00
15.451.1400.2133.0000	MANUT.DAS ATIV.DA SECRET.MUN.DE DESENV.E INFRA ESTRUTURA	0,00	0,00	1.512.000,00	1.512.000,00
15	782 Transporte Rodoviário	0,00	2.380.000,00	3.516.000,00	5.896.000,00
15	782 1400 APOIO A INFRAESTRUTURA, CONSTRUÇÃO E DINAMIZAÇÃO	0,00	2.380.000,00	3.516.000,00	5.896.000,00
15.782.1400.1004.0000	OPERACIONALIZ.E PAVIMENT.ASFÁLTICA E DRENAG.DE VIAS PÚBLICAS	0,00	2.380.000,00	0,00	2.380.000,00
15.782.1400.2144.0000	DESENVOLVIMENTO E MANUT. DO SISTEMA VIARIO DO MUN. COMO CONST CONSERV DE PONTES ESTRADAS VICINAIS	0,00	0,00	3.516.000,00	3.516.000,00
16	Habitação	0,00	29.000,00	0,00	29.000,00
16	482 Habitação Urbana	0,00	29.000,00	0,00	29.000,00
16	482 0700 FOMENTO AO DESENVOLVIMENTO URBANO E SUSTENTÁVEL	0,00	29.000,00	0,00	29.000,00
16.482.0700.1009.0000	POLÍTICAS DE HABITAÇÃO	0,00	29.000,00	0,00	29.000,00

PREFEITURA MUNICIPAL DE CORONEL SAPUCAIA

Rua Abílio Espindola Sobrinho,570, 234 - CNPJ:01988914/0001-75

Orçamento Programa - Exercício de 2024

Anexo 07

Page 6

**PROGRAMA DE TRABALHO DO GOVERNO
DEMONSTRATIVO DE FUNÇÕES, SUBFUNÇÕES E PROGRAMAS
POR PROJETOS, ATIVIDADES E OPERAÇÕES ESPECIAIS**
(Inc.II, § 2º, Art.2º)

Código	Especificação	Operação Especial	Projetos	Atividades	T o t a l
18	Gestão Ambiental	0,00	0,00	3.158.000,00	3.158.000,00
18	541 Preservação e Conservação Ambiental	0,00	0,00	3.158.000,00	3.158.000,00
18	541 1300 PRESERVAÇÃO AMBIENTAL	0,00	0,00	3.158.000,00	3.158.000,00
18.541.1300.2135.0000	PRESERVAÇÃO E CONSERVAÇÃO AMBIENTAL	0,00	0,00	158.000,00	158.000,00
18.541.1300.2147.0000	COLETA DE LIXO URBANO E HOSPITALAR	0,00	0,00	3.000.000,00	3.000.000,00
20	Agricultura	0,00	0,00	79.000,00	79.000,00
20	606 Extensão Rural	0,00	0,00	79.000,00	79.000,00
20	606 0200 ADEQUAÇÃO SOCIOECONÔMICA E AMBIENTAL DAS PROPRIEDADES	0,00	0,00	79.000,00	79.000,00
20.606.0200.2136.0000	APOIO AO PEQUENO PRODUTOR RURAL	0,00	0,00	79.000,00	79.000,00
25	Energia	0,00	0,00	1.050.000,00	1.050.000,00
25	752 Energia Elétrica	0,00	0,00	1.050.000,00	1.050.000,00
25	752 1400 APOIO A INFRAESTRUTURA, CONSTRUÇÃO E DINAMIZAÇÃO	0,00	0,00	1.050.000,00	1.050.000,00
25.752.1400.2143.0000	MANUTENÇÃO DA REDE DE ILUMINAÇÃO PÚBLICA	0,00	0,00	1.050.000,00	1.050.000,00
26	Transporte	0,00	392.000,00	0,00	392.000,00
26	782 Transporte Rodoviário	0,00	392.000,00	0,00	392.000,00
26	782 1400 APOIO A INFRAESTRUTURA, CONSTRUÇÃO E DINAMIZAÇÃO	0,00	392.000,00	0,00	392.000,00
26.782.1400.1005.0000	AQUISIÇÃO DE VEÍCULOS,MAQUINAS EQUIPAMENTOS RODOVIARIOS	0,00	392.000,00	0,00	392.000,00
27	Desporto e Lazer	0,00	999.000,00	152.000,00	1.151.000,00
27	812 Desporto Comunitário	0,00	999.000,00	152.000,00	1.151.000,00
27	812 0800 PROMOÇÃO A QUALIDADE DE VIDA.	0,00	999.000,00	152.000,00	1.151.000,00
27.812.0800.1006.0000	CONSTRUÇÃO/REFORMA E AMPLIAÇÃO DE UNIDADES DESPORTIVAS	0,00	999.000,00	0,00	999.000,00
27.812.0800.2138.0000	REPASSE FINANCEIRO CLUBE DO LAÇO PORTÃO DA FRONTEIRA, CONFORME LEI 13019/2014	0,00	0,00	25.000,00	25.000,00
27.812.0800.2146.0000	MANUTENÇÃO DAS ATIVIDADES DA SEC.MUNICIPAL DE JUVEN.ESPORTE E LAZER	0,00	0,00	127.000,00	127.000,00
99	Reserva de Contingência	3.162.000,00	0,00	0,00	3.162.000,00
99	997 Reserva do RPPS	2.712.000,00	0,00	0,00	2.712.000,00
99	997 9999 RESERVA DE CONTINGÊNCIA	2.712.000,00	0,00	0,00	2.712.000,00
99.997.9999.9998.0000	RESERVA DE CONTIGÊNCIA DO RPPS	2.712.000,00	0,00	0,00	2.712.000,00
99	999 Reserva de Contingência	450.000,00	0,00	0,00	450.000,00
99	999 9999 RESERVA DE CONTINGÊNCIA	450.000,00	0,00	0,00	450.000,00
99.999.9999.9999.0000	RESERVA DE CONTIGÊNCIA	450.000,00	0,00	0,00	450.000,00

PREFEITURA MUNICIPAL DE CORONEL SAPUCAIA

Rua Abílio Espindola Sobrinho,570, 234 - CNPJ:01988914/0001-75

Orçamento Programa - Exercício de 2024

Anexo 07

Page 7

**PROGRAMA DE TRABALHO DO GOVERNO
DEMONSTRATIVO DE FUNÇÕES, SUBFUNÇÕES E PROGRAMAS
POR PROJETOS, ATIVIDADES E OPERAÇÕES ESPECIAIS**
(Inc.II, § 2º, Art.2º)

Código	Especificação	Operação Especial	Projetos	Atividades	T o t a l
99	Reserva de Contingência	3.162.000,00	0,00	0,00	3.162.000,00
TOTAL		3.162.000,00	11.312.000,00	85.026.000,00	99.500.000,00

RUDI PAETZOLD
PREFEITO MUNICIPAL
175.320.001-68

CRISTIANE DA SILVA CHAVES
CONTADORA
CRC/MS 010657/O-2

PREFEITURA MUNICIPAL DE CORONEL SAPUCAIA
ESTADO DE MATO GROSSO DO SUL
GABINETE DO PREFEITO

13. Anexo 8 – Demonstrativo de Despesas por funções, programas e subprogramas, conforme o vínculo com os recursos (Lei nº 4.320/64, art. 2º, §2º, inc. II, Portaria SOF nº 8, de 04/02/1985 - Adendo VII e alterações);

PREFEITURA MUNICIPAL DE CORONEL SAPUCAIA

Rua Abílio Espindola Sobrinho,570, 234 - CNPJ:01988914/0001-75

Orçamento Programa - Exercício de 2024

Anexo 08

Page 1

**DESPESA POR FUNÇÃO, SUBFUNÇÃO E PROGRAMAS
CONFORME O VÍNCULO COM OS RECURSOS**

(Inc.II, § 2º, Art.2º)

Código	Especificação	Ordinário	Vinculado	Adm. Indireta	T o t a l
01	Legislativa	3.050.000,00			3.050.000,00
01 031	Ação Legislativa	3.050.000,00			3.050.000,00
01 031 0100	GOVERNO LEGISLATIVO MUNICIPAL	3.050.000,00			3.050.000,00
02	Judiciária	780.000,00			780.000,00
02 061	Ação Judiciária	780.000,00			780.000,00
02 061 0400	GESTÃO EFICIENTE E TRANSPARENTE	780.000,00			780.000,00
04	Administração	10.968.500,00	20.000,00		10.988.500,00
04 121	Planejamento e Orçamento	12.000,00			12.000,00
04 121 0400	GESTÃO EFICIENTE E TRANSPARENTE	12.000,00			12.000,00
04 122	Administração Geral	2.758.000,00	2.000,00		2.760.000,00
04 122 0400	GESTÃO EFICIENTE E TRANSPARENTE	2.758.000,00	2.000,00		2.760.000,00
04 123	Administração Financeira	1.701.000,00	18.000,00		1.719.000,00
04 123 0400	GESTÃO EFICIENTE E TRANSPARENTE	1.701.000,00	18.000,00		1.719.000,00
04 124	Controle Interno	24.000,00			24.000,00
04 124 0400	GESTÃO EFICIENTE E TRANSPARENTE	24.000,00			24.000,00
04 128	Formação de Recursos Humanos	6.473.500,00			6.473.500,00
04 128 0400	GESTÃO EFICIENTE E TRANSPARENTE	6.473.500,00			6.473.500,00
06	Segurança Pública	4.000,00	451.000,00		455.000,00
06 182	Defesa Civil	4.000,00	451.000,00		455.000,00
06 182 0900	JUSTIÇA, CIDADANIA E SEGURANÇA PÚBLICA	4.000,00	451.000,00		455.000,00
08	Assistência Social	3.954.000,00	878.000,00		4.832.000,00
08 122	Administração Geral	30.000,00	22.000,00		52.000,00
08 122 1000	IMPLEMENTAÇÃO E FORTALECIMENTO DO SUAS	25.000,00	22.000,00		47.000,00
08 122 1500	COVID - 19	5.000,00			5.000,00
08 241	Assistência ao Idoso	44.000,00	30.000,00		74.000,00
08 241 1000	IMPLEMENTAÇÃO E FORTALECIMENTO DO SUAS	44.000,00	30.000,00		74.000,00
08 242	Assistência ao Portador de Deficiência	1.000,00	24.000,00		25.000,00
08 242 1000	IMPLEMENTAÇÃO E FORTALECIMENTO DO SUAS	1.000,00	24.000,00		25.000,00
08 243	Assistência à Criança e ao Adolescente	696.000,00	259.000,00		955.000,00
08 243 0600	PROTEÇÃO E INCLUSÃO SOCIAL	20.000,00			20.000,00
08 243 1000	IMPLEMENTAÇÃO E FORTALECIMENTO DO SUAS	676.000,00	259.000,00		935.000,00
08 244	Assistência Comunitária	3.183.000,00	543.000,00		3.726.000,00
08 244 0600	PROTEÇÃO E INCLUSÃO SOCIAL		120.000,00		120.000,00
08 244 1000	IMPLEMENTAÇÃO E FORTALECIMENTO DO SUAS	3.183.000,00	423.000,00		3.606.000,00
09	Previdência Social			3.191.000,00	3.191.000,00
09 271	Previdência Básica			339.000,00	339.000,00
09 271 1200	GESTÃO DO RPPS			339.000,00	339.000,00
09 272	Previdência do Regime Estatutário			2.852.000,00	2.852.000,00
09 272 1200	GESTÃO DO RPPS			2.852.000,00	2.852.000,00
10	Saúde		22.954.500,00		22.954.500,00
10 122	Administração Geral		3.156.000,00		3.156.000,00
10 122 1100	SAÚDE DIREITO DE TODOS COVID - 19		3.151.000,00		3.151.000,00

PREFEITURA MUNICIPAL DE CORONEL SAPUCAIA

Rua Abílio Espindola Sobrinho,570, 234 - CNPJ:01988914/0001-75

Orçamento Programa - Exercício de 2024

Anexo 08

Page 2

**DESPESA POR FUNÇÃO, SUBFUNÇÃO E PROGRAMAS
CONFORME O VÍNCULO COM OS RECURSOS**

(Inc.II, § 2º, Art.2º)

Código	Especificação	Ordinário	Vinculado	Adm. Indireta	T o t a l
10 122 1500			5.000,00		5.000,00
10 301	Atenção Básica		6.166.000,00		6.166.000,00
10 301 1100	SAÚDE DIREITO DE TODOS		6.166.000,00		6.166.000,00
10 302	Assistência Hospitalar e Ambulatorial		12.509.500,00		12.509.500,00
10 302 1100	SAÚDE DIREITO DE TODOS		12.509.500,00		12.509.500,00
10 303	Suporte Profilático e Terapêutico		237.500,00		237.500,00
10 303 1100	SAÚDE DIREITO DE TODOS		237.500,00		237.500,00
10 304	Vigilância Sanitária		93.500,00		93.500,00
10 304 1100	SAÚDE DIREITO DE TODOS		93.500,00		93.500,00
10 305	Vigilância Epidemiológica		792.000,00		792.000,00
10 305 1100	SAÚDE DIREITO DE TODOS		792.000,00		792.000,00
12	Educação	1.070.000,00	34.848.000,00		35.918.000,00
12 306	Alimentação e Nutrição	1.000.000,00	773.000,00		1.773.000,00
12 306 0300	EDUCAR PARA TRANSFORMAR	1.000.000,00	773.000,00		1.773.000,00
12 361	Ensino Fundamental		26.129.000,00		26.129.000,00
12 361 0300	EDUCAR PARA TRANSFORMAR		26.107.000,00		26.107.000,00
12 361 0500	EXPANSÃO DA REDE FÍSICA ESCOLAR		22.000,00		22.000,00
12 362	Ensino Médio	40.000,00	131.000,00		171.000,00
12 362 0300	EDUCAR PARA TRANSFORMAR	40.000,00	131.000,00		171.000,00
12 364	Ensino Superior	30.000,00			30.000,00
12 364 0300	EDUCAR PARA TRANSFORMAR	30.000,00			30.000,00
12 365	Educação Infantil		7.504.000,00		7.504.000,00
12 365 0300	EDUCAR PARA TRANSFORMAR		7.354.000,00		7.354.000,00
12 365 0500	EXPANSÃO DA REDE FÍSICA ESCOLAR		150.000,00		150.000,00
12 366	Educação de Jovens e Adultos		226.000,00		226.000,00
12 366 0300	EDUCAR PARA TRANSFORMAR		226.000,00		226.000,00
12 367	Educação Especial		85.000,00		85.000,00
12 367 0300	EDUCAR PARA TRANSFORMAR		85.000,00		85.000,00
13	Cultura	200.000,00			200.000,00
13 392	Difusão Cultural	200.000,00			200.000,00
13 392 0800	PROMOÇÃO A QUALIDADE DE VIDA.	200.000,00			200.000,00
15	Urbanismo	2.199.000,00	5.911.000,00		8.110.000,00
15 451	Infra-Estrutura Urbana	1.518.000,00	696.000,00		2.214.000,00
15 451 0700	FOMENTO AO DESENVOLVIMENTO URBANO E SUSTENTÁVEL	541.000,00	161.000,00		702.000,00
15 451 1400	APOIO A INFRAESTRUTURA, CONSTRUÇÃO E DINAMIZAÇÃO	977.000,00	535.000,00		1.512.000,00
15 782	Transporte Rodoviário	681.000,00	5.215.000,00		5.896.000,00
15 782 1400	APOIO A INFRAESTRUTURA, CONSTRUÇÃO E DINAMIZAÇÃO	681.000,00	5.215.000,00		5.896.000,00
16	Habitação	25.000,00	4.000,00		29.000,00
16 482	Habitação Urbana	25.000,00	4.000,00		29.000,00
16 482 0700	FOMENTO AO DESENVOLVIMENTO URBANO E SUSTENTÁVEL	25.000,00	4.000,00		29.000,00
18	Gestão Ambiental	3.152.000,00	6.000,00		3.158.000,00

PREFEITURA MUNICIPAL DE CORONEL SAPUCAIA

Rua Abílio Espindola Sobrinho,570, 234 - CNPJ:01988914/0001-75

Orçamento Programa - Exercício de 2024

Anexo 08

Page 3

**DESPESA POR FUNÇÃO, SUBFUNÇÃO E PROGRAMAS
CONFORME O VÍNCULO COM OS RECURSOS**

(Inc.II, § 2º, Art.2º)

Código	Especificação	Ordinário	Vinculado	Adm. Indireta	T o t a l
18 541	Preservação e Conservação Ambiental	3.152.000,00	6.000,00		3.158.000,00
18 541 1300	PRESERVAÇÃO AMBIENTAL	3.152.000,00	6.000,00		3.158.000,00
20	Agricultura	76.000,00	3.000,00		79.000,00
20 606	Extensão Rural	76.000,00	3.000,00		79.000,00
20 606 0200	ADEQUAÇÃO SOCIOECONÔMICA E AMBIENTAL DAS PROPRIEDA	76.000,00	3.000,00		79.000,00
25	Energia		1.050.000,00		1.050.000,00
25 752	Energia Elétrica		1.050.000,00		1.050.000,00
25 752 1400	APOIO A INFRAESTRUTURA, CONSTRUÇÃO E DINAMIZAÇÃO		1.050.000,00		1.050.000,00
26	Transporte	1.000,00	391.000,00		392.000,00
26 782	Transporte Rodoviário	1.000,00	391.000,00		392.000,00
26 782 1400	APOIO A INFRAESTRUTURA, CONSTRUÇÃO E DINAMIZAÇÃO	1.000,00	391.000,00		392.000,00
27	Desporto e Lazer	600.000,00	551.000,00		1.151.000,00
27 812	Desporto Comunitário	600.000,00	551.000,00		1.151.000,00
27 812 0800	PROMOÇÃO A QUALIDADE DE VIDA.	600.000,00	551.000,00		1.151.000,00
99	Reserva de Contingência	450.000,00		2.712.000,00	3.162.000,00
99 997	Reserva do RPPS			2.712.000,00	2.712.000,00
99 997 9999	RESERVA DE CONTINGÊNCIA			2.712.000,00	2.712.000,00
99 999	Reserva de Contingência	450.000,00			450.000,00
99 999 9999	RESERVA DE CONTINGÊNCIA	450.000,00			450.000,00
TOTAL		26.529.500,00	67.067.500,00	5.903.000,00	99.500.000,00

RUDI PAETZOLD
PREFEITO MUNICIPAL
175.320.001-68

CRISTIANE DA SILVA CHAVES
CONTADORA
CRC/MS 010657/O-2

PREFEITURA MUNICIPAL DE CORONEL SAPUCAIA
ESTADO DE MATO GROSSO DO SUL
GABINETE DO PREFEITO

14. Anexo 9 – Demonstrativo das Despesas por órgão e funções (Lei nº 4.320/64, art. 2º, §2º, inc. II, Portaria SOF nº 8, de 04/02/1985 – Adendo VIII e alterações);

PREFEITURA MUNICIPAL DE CORONEL SAPUCAIA

Rua Abílio Espindola Sobrinho,570, 234 - CNPJ:01988914/0001-75

Orçamento Programa - Exercício de 2024

Anexo 09

Page 1

DEMONSTRATIVO DAS DESPESAS POR ORGÃO E FUNÇÕES DE GOVERNO

(Inc.II, § 2º, Art.2º)

Orgão:	01 01	CÂMARA MUNICIPAL DE CEL. SAPUCAIA	Valor
Função	01	Legislativa	3.050.000,00
Orgão:	02 01	GABINETE DE PREFEITO	Valor
Função	04	Administração	236.000,00
Função	06	Segurança Pública	455.000,00
Orgão:	02 02	ASSESSORIA DE PLANEJAMENTO	Valor
Função	04	Administração	12.000,00
Orgão:	02 03	PROCURADORIA JURÍDICA	Valor
Função	02	Judiciária	780.000,00
Orgão:	02 04	SECRETARIA MUNICIPAL DE FINANÇAS	Valor
Função	04	Administração	1.719.000,00
Orgão:	02 05	SECRETARIA MUNICIPAL DE ADMINISTRAÇÃO E GESTÃO	Valor
Função	04	Administração	8.341.500,00
Orgão:	02 06	SECRETARIA MUNICIPAL DE EDUCAÇÃO E CULTURA	Valor
Função	12	Educação	35.918.000,00
Função	13	Cultura	200.000,00
Orgão:	02 07	SECRETARIA MUNICIPAL DE SAÚDE PÚBLICA	Valor
Função	10	Saúde	22.954.500,00
Orgão:	02 08	SECRETARIA MUNICIPAL DE ASSISTÊNCIA SOCIAL	Valor
Função	08	Assistência Social	4.832.000,00
Orgão:	02 09	SECRETARIA MUNICIPAL DE INFRAESTRUTURA	Valor
Função	15	Urbanismo	8.110.000,00
Função	16	Habitação	29.000,00
Função	25	Energia	1.050.000,00
Função	26	Transporte	392.000,00
Orgão:	02 10	SECRETARIA MUNICIPAL DE JUVENTUDE, ESPORTE E LAZER	Valor
Função	27	Desporto e Lazer	1.151.000,00
Orgão:	02 11	SECRETARIA MUNICIPAL DE DESENVOL. ECONÔMICO SUSTENTÁVEL	Valor

PREFEITURA MUNICIPAL DE CORONEL SAPUCAIA

Rua Abílio Espindola Sobrinho,570, 234 - CNPJ:01988914/0001-75

Orçamento Programa - Exercício de 2024

Anexo 09

Page 2

DEMONSTRATIVO DAS DESPESAS POR ORGÃO E FUNÇÕES DE GOVERNO

(Inc.II, § 2º, Art.2º)

Orgão:			Valor
02 11	SECRETARIA MUNICIPAL DE DESENVOL. ECONÔMICO SUSTENTÁVEL		
Função 04	Administração		656.000,00
Função 18	Gestão Ambiental		3.158.000,00
Função 20	Agricultura		79.000,00
02 12	CONTROLADORIA GERAL MUNICIPAL		
Função 04	Administração		24.000,00
02 13	INSTITUTO DE PREV. SOCIAL DOS SERVIDORES DE CEL. SAP.		
Função 09	Previdência Social		3.191.000,00
Função 99	Reserva de Contingência		2.712.000,00
02 99	RESERVA DE CONTINGÊNCIA		
Função 99	Reserva de Contingência		450.000,00
TOTAL GERAL			99.500.000,00

RESUMO DO TOTAL ORÇADO POR ORGÃO

01 01	CÂMARA MUNICIPAL DE CEL. SAPUCAIA	3.050.000,00
02 01	GABINETE DE PREFEITO	691.000,00
02 02	ASSESSORIA DE PLANEJAMENTO	12.000,00
02 03	PROCURADORIA JURÍDICA	780.000,00
02 04	SECRETARIA MUNICIPAL DE FINANÇAS	1.719.000,00
02 05	SECRETARIA MUNICIPAL DE ADMINISTRAÇÃO E GESTÃO	8.341.500,00
02 06	SECRETARIA MUNICIPAL DE EDUCAÇÃO E CULTURA	36.118.000,00
02 07	SECRETARIA MUNICIPAL DE SAÚDE PÚBLICA	22.954.500,00
02 08	SECRETARIA MUNICIPAL DE ASSISTÊNCIA SOCIAL	4.832.000,00
02 09	SECRETARIA MUNICIPAL DE INFRAESTRUTURA	9.581.000,00
02 10	SECRETARIA MUNICIPAL DE JUVENTUDE, ESPORTE E LAZER	1.151.000,00
02 11	SECRETARIA MUNICIPAL DE DESENVOL. ECONÔMICO SUSTENTÁVEL	995.000,00
02 12	CONTROLADORIA GERAL MUNICIPAL	24.000,00
02 13	INSTITUTO DE PREV. SOCIAL DOS SERVIDORES DE CEL. SAP.	5.903.000,00
02 99	RESERVA DE CONTINGÊNCIA	450.000,00
TOTAL		99.500.000,00

RESUMO DO TOTAL ORÇADO POR FUNÇÃO

01	Legislativa	3.050.000,00
02	Judiciária	780.000,00
04	Administração	10.988.500,00

PREFEITURA MUNICIPAL DE CORONEL SAPUCAIA

Rua Abílio Espindola Sobrinho,570, 234 - CNPJ:01988914/0001-75

Orçamento Programa - Exercício de 2024

Anexo 09

Page 3

DEMONSTRATIVO DAS DESPESAS POR ORGÃO E FUNÇÕES DE GOVERNO

(Inc.II, § 2º, Art.2º)

06	Segurança Pública	455.000,00
08	Assistência Social	4.832.000,00
09	Previdência Social	3.191.000,00
10	Saúde	22.954.500,00
12	Educação	35.918.000,00
13	Cultura	200.000,00
15	Urbanismo	8.110.000,00
16	Habitação	29.000,00
18	Gestão Ambiental	3.158.000,00
20	Agricultura	79.000,00
25	Energia	1.050.000,00
26	Transporte	392.000,00
27	Desporto e Lazer	1.151.000,00
99	Reserva de Contingência	3.162.000,00
TOTAL		99.500.000,00

RUDI PAETZOLD
PREFEITO MUNICIPAL
175.320.001-68

CRISTIANE DA SILVA CHAVES
CONTADORA
CRC/MS 010657/O-2

PREFEITURA MUNICIPAL DE CORONEL SAPUCAIA
ESTADO DE MATO GROSSO DO SUL
GABINETE DO PREFEITO

15. Quadro demonstrativo do programa anual de trabalho do governo em termos de realização de obras e de prestação de serviços (Lei nº 4.320/64, art. 2º, § 2º, inc. III);

PREFEITURA MUNICIPAL DE CORONEL SAPUCAIA

Rua Abílio Espindola Sobrinho,570, 234 - CNPJ:01988914/0001-75

Orçamento Programa - Exercício de 2024

Page 1

**DEMONSTRATIVO DO PROGRAMA ANUAL DE TRABALHO DO GOVERNO,
EM TERMOS DE OBRAS E PRESTAÇÃO DE SERVIÇOS.**

(Inc.III, § 2º, Art.2º)

Programana	Obras	Outros Investimentos	Outras Despesas de Capital	Despesas Correntes	Reserva de Contingência	T o t a l
0100 GOVERNO LEGISLATIVO MUNICIPAL	135.600,00	264.055,00	0,00	2.650.345,00	0,00	3.050.000,00
0200 ADEQUAÇÃO SOCIOECONÔMICA E AMBIENT	0,00	18.000,00	0,00	61.000,00	0,00	79.000,00
0300 EDUCAR PARA TRANSFORMAR	1.680.000,00	489.500,00	0,00	33.576.500,00	0,00	35.746.000,00
0400 GESTÃO EFICIENTE E TRANSPARENTE	5.000,00	67.000,00	164.000,00	11.532.500,00	0,00	11.768.500,00
0500 EXPANSÃO DA REDE FÍSICA ESCOLAR	70.000,00	1.000,00	0,00	101.000,00	0,00	172.000,00
0600 PROTEÇÃO E INCLUSÃO SOCIAL	0,00	0,00	0,00	140.000,00	0,00	140.000,00
0700 FOMENTO AO DESENVOLVIMENTO URBANO	167.000,00	562.000,00	0,00	2.000,00	0,00	731.000,00
0800 PROMOÇÃO A QUALIDADE DE VIDA.	998.000,00	3.000,00	0,00	350.000,00	0,00	1.351.000,00
0900 JUSTIÇA, CIDADANIA E SEGURANÇA PÚBLIC.	451.000,00	0,00	0,00	4.000,00	0,00	455.000,00
1000 IMPLEMENTAÇÃO E FORTALECIMENTO DO S	26.000,00	42.000,00	0,00	4.619.000,00	0,00	4.687.000,00
1100 SAÚDE DIREITO DE TODOS	4.806.000,00	210.000,00	0,00	17.933.500,00	0,00	22.949.500,00
1200 GESTÃO DO RPPS	0,00	10.000,00	0,00	3.181.000,00	0,00	3.191.000,00
1300 PRESERVAÇÃO AMBIENTAL	0,00	5.000,00	0,00	3.153.000,00	0,00	3.158.000,00
1400 APOIO A INFRAESTRUTURA, CONSTRUÇÃO	2.639.000,00	404.000,00	0,00	5.807.000,00	0,00	8.850.000,00
1500 COVID - 19	0,00	2.000,00	0,00	8.000,00	0,00	10.000,00
9999 RESERVA DE CONTINGÊNCIA	0,00	0,00	0,00	0,00	3.162.000,00	3.162.000,00
TOTAL	10.977.600,00	2.077.555,00	164.000,00	83.118.845,00	3.162.000,00	99.500.000,00

RUDI PAETZOLD
PREFEITO MUNICIPAL
175.320.001-68

CRISTIANE DA SILVA CHAVES
CONTADORA
CRC/MS 010657/O-2

**PREFEITURA MUNICIPAL DE CORONEL SAPUCAIA
ESTADO DE MATO GROSSO DO SUL
GABINETE DO PREFEITO**

16. Tabelas explicativas de Evolução da Receita e da Despesa evidenciada em Notas Explicativas (Lei nº 4.320/64, art. 22, inc. III);

PREFEITURA MUNICIPAL DE CORONEL SAPUCAIA

Rua Abílio Espindola Sobrinho,570, 234 - CNPJ:01988914/0001-75

Orçamento Programa - Exercício de 2024

EVOLUÇÃO DA RECEITA

(Inc.III, Art.22º)

Codigo	Discriminação	Receita Arrecadada				Receita Prevista	
		2020	2021	2022	2023	2024	
1000.00.0.0	RECEITAS CORRENTES						
1100.00.0.0	IMPOSTOS, TAXAS E CONTRIBUIÇÕES DE ME	2.493.929,18	4.211.553,52	4.286.078,29	4.590.051,13	5.005.830,08	
1200.00.0.0	CONTRIBUIÇÕES	1.864.021,71	2.292.700,52	2.506.489,80	2.951.000,00	3.217.000,00	
1300.00.0.0	RECEITA PATRIMONIAL	116.727,71	227.418,24	1.276.177,64	327.000,00	661.500,00	
1700.00.0.0	TRANSFERÊNCIAS CORRENTES	51.843.903,89	58.160.552,18	72.104.277,64	84.509.500,00	88.193.500,00	
1900.00.0.0	OUTRAS RECEITAS CORRENTES	287.210,67	62.830,04	2.246,31	68.500,00	71.000,00	
	Sub Total	56.605.793,16	64.955.054,50	80.175.269,68	92.446.051,13	97.148.830,08	
2000.00.0.0	RECEITAS DE CAPITAL						
2200.00.0.0	ALIENAÇÃO DE BENS				1.500,00	1.500,00	
2400.00.0.0	TRANSFERÊNCIAS DE CAPITAL	1.708.088,20	1.498.552,79	10.364.204,74	5.857.000,00	7.760.000,00	
	Sub Total	1.708.088,20	1.498.552,79	10.364.204,74	5.858.500,00	7.761.500,00	
7000.00.0.0	RECEITAS CORRENTES - INTRA OFSS						
7200.00.0.0	CONTRIBUIÇÕES - INTRA OFSS	1.684.355,36	2.280.773,61	2.717.349,48	3.097.000,00	3.603.000,00	
7900.00.0.0	OUTRAS RECEITAS CORRENTES - INTRA OFSS	331.956,82	83.321,15				
	Sub Total	2.016.312,18	2.364.094,76	2.717.349,48	3.097.000,00	3.603.000,00	
8000.00.0.0	RECEITAS DE CAPITAL - INTRA OFSS						
	Sub Total	0,00	0,00	0,00	0,00	0,00	
9000.00.0.0	(R) DEDUCOES DA RECEITA						
9100.00.0.0	(R) RENUNCIA	-87.066,76			-321.551,13	-90.330,08	
9500.00.0.0	(R) DEDUÇÕES DO FUNDEB	-4.562.263,55	-5.722.471,41	-7.125.889,03	-8.580.000,00	-8.923.000,00	
	Sub Total	-4.649.320,31	-5.722.471,41	-7.125.889,03	-8.901.551,13	-9.013.330,08	

PREFEITURA MUNICIPAL DE CORONEL SAPUCAIA

Rua Abílio Espindola Sobrinho,570, 234 - CNPJ:01988914/0001-75

Orçamento Programa - Exercício de 2024

EVOLUÇÃO DA RECEITA

(Inc.III, Art.22º)

Codigo	Discriminação	Receita Arrecadada			Receita Prevista	
		2020	2021	2022	2023	2024
TOTAL		55.680.873,23	63.095.230,64	86.130.934,87	92.500.000,00	99.500.000,00

RUDI PAETZOLD
PREFEITO MUNICIPAL
175.320.001-68

CRISTIANE DA SILVA CHAVES
CONTADORA
CRC/MS 010657/O-2

PREFEITURA MUNICIPAL DE CORONEL SAPUCAIA

Rua Abílio Espindola Sobrinho,570, 234 - CNPJ:01988914/0001-75

Orçamento Programa - Exercício de 2024

Quadro 10

EVOLUÇÃO DA DESPESA

Page 1

(Inc. III, Art. 22)

Codigo	Discriminação	DESPESA		
		Realizada 2022	Fixada 2023	Prevista 2024
DESPESAS CORRENTES				
3 1	PESSOAL E ENCARGOS SOCIAIS	37.481.088,51	40.743.000,00	45.520.745,00
3 2	JUROS E ENCARGOS DA DÍVIDA		6.000,00	5.000,00
3 3	OUTRAS DESPESAS CORRENTES	32.299.239,75	36.613.500,00	37.593.100,00
	Sub Total	69.780.328,26	77.362.500,00	83.118.845,00
DESPESAS DE CAPITAL				
4 4	INVESTIMENTOS	12.453.444,55	12.008.500,00	13.055.155,00
4 6	AMORTIZAÇÃO DA DÍVIDA	56.611,48	100.000,00	164.000,00
	Sub Total	12.510.056,03	12.108.500,00	13.219.155,00
RESERVA DE CONTINGÊNCIA				
9 9	RESERVA DE CONTINGÊNCIA		3.029.000,00	3.162.000,00
	Sub Total	0,00	3.029.000,00	3.162.000,00
	TOTAL	82.290.384,29	92.500.000,00	99.500.000,00

RUDI PAETZOLD
PREFEITO MUNICIPAL
175.320.001-68

CRISTIANE DA SILVA CHAVES
CONTADORA
CRC/MS 010657/O-2

PREFEITURA MUNICIPAL DE CORONEL SAPUCAIA
ESTADO DE MATO GROSSO DO SUL
GABINETE DO PREFEITO

17. Descrição sucinta de cada unidade administrativa, suas principais finalidades e respectiva legislação (Lei nº 4.320/64, art. 22 parágrafo único);

PREFEITURA MUNICIPAL DE CORONEL SAPUCAIA

Rua Abílio Espindola Sobrinho,570, 234 - CNPJ:01988914/0001-75

Orçamento Programa - Exercício de 2024

CAMPO DE ATUAÇÃO E LEGISLAÇÃO

(§ unico, Art.22)

Quadro 01

Page 1

PODER: 01 PODER LEGISLATIVO
ORGÃO: 01 CÂMARA MUNICIPAL DE CEL. SAPUCAIA

CAMPO DE ATUACAO

LEGISLACAO

DA CÂMARA MUNICIPAL

CAPÍTULO 1

DISPOSIÇÕES PRELIMINARES

Art. 1 - A Câmara Municipal de Coronel Sapucaia/MS, representa o Poder Legislativo do

Município do mesmo nome e é composto de Vereadores eleitos na forma da legislação federal e eleitoral vigente.

Art. 2 - A Câmara Municipal tem funções institucionais, legislativas, fiscalizadoras, administrativas, de assessoramento, além de outras permitidas em lei, reguladas neste Regimento Interno.

§1º - A função institucional é exercida pelo ato de posse dos Vereadores, do Prefeito e do Vice-Prefeito, da extinção e cassação de seus mandatos, da convocação de suplentes e da comunicação a Justiça Eleitoral da existência de vagas a serem preenchidas.

§2º - A função legislativa é exercida dentro do processo legislativo por meio de projetos de leis, resoluções, decretos legislativos, emendas à lei orgânica, leis complementares e outros atos inerentes ao Poder Legislativo sobre assuntos da competência e interesse municipal.

§3º - A função fiscalizadora, é exercida por meio de requerimentos sobre fatos sujeitos à fiscalização da Câmara e pelo controle interno e externo da execução orçamentária do Município, exercida pelo Poder Legislativo.

§4º - A função julgadora é exercida pela apreciação do parecer prévio do Tribunal de Contas sobre as contas anuais do Prefeito e da Mesa da Câmara e pelo julgamento do Prefeito e dos Vereadores por infrações político-administrativas.

§5º - A função administrativa é exercida no âmbito da Secretaria Geral da Câmara, restrita à sua organização interna, ao seu pessoal e aos Vereadores.

§6º - A função integrativa é exercida pela participação da Câmara na solução de problemas da comunidade, extravagantes de sua competência privativa e na convocação da comunidade para participar da solução de problemas municipais.

§7º - A função de assessoramento é exercida por meio de indicações ao Prefeito, sugerindo medidas de interesse público.

§8º - As demais funções são exercidas no limite da competência municipal, quando afetas ao Poder Legislativo.

RESOLUÇÃO LEGISLATIVA Nº 002/2004

PREFEITURA MUNICIPAL DE CORONEL SAPUCAIA

Rua Abílio Espindola Sobrinho,570, 234 - CNPJ:01988914/0001-75

Orçamento Programa - Exercício de 2024

Quadro 01

CAMPO DE ATUAÇÃO E LEGISLAÇÃO

Page 2

(§ unico, Art.22)

PODER: 02 PODER EXECUTIVO
ORGÃO: 01 GABINETE DE PREFEITO

CAMPO DE ATUACAO

LEGISLACAO

- 1 - A coordenação, a supervisão, o controle e o gerenciamento das atividades de apoio direto ao Prefeito Municipal; Lei Municipal 680/2002
- II - A assistência direta e imediata ao Prefeito Municipal na sua representação institucional e social;
- III - O recebimento, a triagem, o estudo e o preparo do expediente do Prefeito Municipal, bem como o acompanhamento e o controle da execução das determinações dele emanadas;
- IV - A coordenação do encaminhamento e o acompanhamento da tramitação de proposições, projetos de lei e informações submetidos à apreciação da Câmara Municipal;
- V - A coordenação das medidas relativas ao cumprimento dos prazos de pronunciamento, pareceres e informações solicitadas à Prefeitura Municipal, em resposta às solicitações da Câmara Municipal;
- VI - A promoção do relacionamento com as lideranças políticas da administração municipal no Legislativo Municipal, para a formalização de vetos e encaminhamento de projetos de lei, bem como o relacionamento com Vereadores;
- VII - As atividades de relações públicas e de cerimonial público da Prefeitura Municipal;
- VIII - A promoção da divulgação das realizações da administração municipal, em todas as áreas e níveis, bem como a promoção da publicação, divulgação e preservação dos atos oficiais;
- IX - O planejamento e a coordenação dos eventos, campanhas e promoções de caráter público ou interno, de interesse da administração municipal;
- X - O assessoramento ao Prefeito Municipal, aos Secretários Municipais e dirigentes de entidades da administração indireta, no relacionamento com a imprensa e outros meios de comunicação;
- XI - O desenvolvimento de atividades relativas à comunicação social, em especial edição, interpretação, publicação e divulgação dos resultados dos trabalhos e atos administrativos da Prefeitura Municipal;
- XII - O acompanhamento e a coordenação da execução das políticas e programas e ações voltadas para o desenvolvimento social e sustentável do Município;
- XIII - A gestão das atividades de administração de matéria e compra de bens e serviços e a realização dos processos licitatórios para aquisição de materiais e equipamentos e contratação de serviços para os órgãos e entidades da administração direta, bem como a organização e manutenção do cadastro de fornecedores da Prefeitura Municipal.

PREFEITURA MUNICIPAL DE CORONEL SAPUCAIA

Rua Abílio Espindola Sobrinho,570, 234 - CNPJ:01988914/0001-75

Orçamento Programa - Exercício de 2024

Quadro 01

CAMPO DE ATUAÇÃO E LEGISLAÇÃO

Page 3

(§ unico, Art.22)

PODER: 02 PODER EXECUTIVO
ORGÃO: 02 ASSESSORIA DE PLANEJAMENTO

CAMPO DE ATUACAO

LEGISLACAO

Artigo 24 - A Assessoria de Planejamento (ASPLAN), além das atividades genéricas dos demais Órgãos, tem as seguintes competências:

- 1 - coordenar o planejamento municipal, nos aspectos urbanísticos, sociais e econômicos;
- II - elaborar, atualizar, sistematicamente e controlar a implantação do programa global de governo e definir os programas que o compõem;
- III - definir e elaborar, em conjunto com as Gerências Municipais e outros Órgãos da Administração Municipal os subprogramas decorrentes do programa global de governo, bem como coordenar e controlar sua execução;
- IV - elaborar e controlar, em conjunto com a Secretaria Municipal de Administração e Gestão, a execução do orçamento programa anual de trabalho e programação anual de despesa;
- V - participar da elaboração dos Planos de Trabalho desenvolvidos pelas Gerências Municipais;
- VI - gerir os projetos do ponto de vista técnico-administrativo, definindo as metas de curto e médio prazo, bem como atribuir tarefas e controlar o cumprimento dos cronogramas;
- VII - participar da elaboração dos projetos desenvolvidos à comunidade de baixa renda;
- VIII - orientar, prevenir e fiscalizar, a ação dos órgãos e entidades municipais, visando a manutenção de serviços eficientes e de boa qualidade;
- IX - orientar a correção dos aspectos formais e morais da administração;
- X - sistematização das informações sobre a atuação da Administração Municipal;
- XI - coordenar o processo de informatização dos serviços da Administração Municipal;
- XII - assessorar a administração municipal nos assuntos concernentes a captação de recursos junto aos Órgãos dos Governos, Federal e Estadual.

PREFEITURA MUNICIPAL DE CORONEL SAPUCAIA

Rua Abílio Espindola Sobrinho,570, 234 - CNPJ:01988914/0001-75

Orçamento Programa - Exercício de 2024

CAMPO DE ATUAÇÃO E LEGISLAÇÃO

(§ unico, Art.22)

Quadro 01

Page 4

PODER: 02 PODER EXECUTIVO
ORGÃO: 03 PROCURADORIA JURÍDICA

CAMPO DE ATUACAO

LEGISLACAO

1 - A representação judicial, através de procurador constituído pelo Prefeito Municipal, da administração direta municipal em qualquer instância judiciária, defendendo em juízo ou fora dele os interesses do Município;

Lei Municipal nº 680/2002

li - A elaboração de minutas de projetos de lei, decreto, portarias e outros atos oficiais e o exame, do ponto de vista jurídico constitucional, dos autógrafos encaminhados à sanção do Prefeito, pela Câmara Municipal;

lli - A execução dos serviços jurídicos destinados à cobrança da dívida ativa e quaisquer outros créditos do Município, bem como a defesa das ações ajuizadas contra o Município;

IV - O assessoramento jurídico ao Chefe do Poder Executivo Municipal e aos órgãos municipais, mediante elaboração e emissão de pareceres em processos administrativos sobre servidores, licitações, convênios, contratos e outros atos administrativos, para assegurar o cumprimento de leis e regulamentos.

PREFEITURA MUNICIPAL DE CORONEL SAPUCAIA

Rua Abílio Espindola Sobrinho,570, 234 - CNPJ:01988914/0001-75

Orçamento Programa - Exercício de 2024

CAMPO DE ATUAÇÃO E LEGISLAÇÃO

(§ unico, Art.22)

Quadro 01

Page 5

PODER: 02 PODER EXECUTIVO
ORGÃO: 04 SECRETARIA MUNICIPAL DE FINANÇAS

CAMPO DE ATUACAO

LEGISLACAO

- 1 - A coordenação e execução centralizada das atividades relativas à execução orçamentária e financeira dos órgãos da administração direta municipal e da contabilidade geral dos recursos orçamentários e financeiros do Município; Lei Municipal nº 680/2002
- II - O estabelecimento da programação financeira de desembolso, conforme determinações da Lei de Responsabilidade Fiscal;
- III - A formulação, a coordenação, administração e a execução da política de administração tributária, fiscal e financeira do Município, bem como o aperfeiçoamento da legislação tributária municipal;
- IV - A organização e manutenção do cadastro econômico do Município e a orientação aos contribuintes quanto a sua aplicação e atualização, em articulação com a Secretaria Municipal de infraestrutura, na atualização do cadastro imobiliário;
- V - A emissão de autos para inscrição na dívida ativa e respectiva cobrança, diretamente ou através de terceiros, e o acompanhamento, controle e registros da dívida pública municipal;
- VI - A promoção de estudos e a fixação de critérios para a concessão de incentivos fiscais e financeiros, tendo em vista o desenvolvimento econômico e social do Município;
- VII - O controle e o acompanhamento da execução orçamentária, através da liquidação e pagamento das despesas e a proposição de normas e procedimentos para controle, registro e acompanhamento dos gastos públicos;
- VIII - O desempenho das funções de auditoria e controle interno das atividades de administração financeira, patrimonial, orçamentária e contábil dos órgãos e entidades da administração direta e indireta, bem como dos fundos municipais e dos convênios firmados com entidades que recebem subvenções ou outras transferências a conta do orçamento municipal;
- IX - O planejamento municipal, mediante a orientação normativa e metodológica aos demais órgãos e entidades da administração pública, na concepção e desenvolvimento das respectivas programações;
- X - O controle, o acompanhamento e a avaliação sistemática do desempenho dos órgãos e entidades da administração municipal na consecução dos objetivos consubstanciados em seus planos, atividades e convênios interinstitucionais;
- XI - A elaboração das Leis de Diretrizes Orçamentárias, do Orçamento Anual e do Plano Plurianual do Município, observadas as normas do Art. 165 a 169 da Constituição Federal, e a elaboração dos atos legais relativos à abertura de créditos adicionais;
- XII - A orientação aos órgãos e entidades municipais para proposição de seus orçamentos, consolidando as propostas, bem como o controle e o acompanhamento da execução orçamentária;
- XIII - O acompanhamento da execução orçamentária municipal através da manutenção de registros da utilização dos recursos orçamentários alocados ao atendimento das despesas de custeio e capital dos órgãos e entidades da administração direta da Prefeitura Municipal;
- XIV - O levantamento e proposição da programação das despesas de custeio e de capital para elaboração do orçamento anual do Município, relativamente aos gastos com a pessoal, material, serviços e encargos, instalações, material permanente e equipamentos para atender às atividades dos órgãos municipais;
- XV - O acompanhamento e controle da execução da despesa municipal para fins de cumprimento das normas estabelecidas pela Lei de Responsabilidade Fiscal e a administração dos contratos e convênios celebrados pela Prefeitura Municipal.

PREFEITURA MUNICIPAL DE CORONEL SAPUCAIA

Rua Abílio Espindola Sobrinho,570, 234 - CNPJ:01988914/0001-75

Orçamento Programa - Exercício de 2024

Quadro 01

CAMPO DE ATUAÇÃO E LEGISLAÇÃO

Page 6

(§ unico, Art.22)

PODER:	02	PODER EXECUTIVO
ORGÃO:	05	SECRETARIA MUNICIPAL DE ADMINISTRAÇÃO E GESTÃO

CAMPO DE ATUACAO

LEGISLACAO

1 - A organização e manutenção dos serviços de protocolo, registro, tramitação e distribuição de documentos, correspondentes e processos; Lei Municipal nº 680/2002

li - A administração patrimonial, mediante a execução da manutenção e conservação de prédios públicos, a promoção de locação, alienação, permissão e cessão de uso de bens municipais e a realização de negociação para o uso de imóveis de propriedade do Estado ou da União pelo Município;

lli - A formulação e condução da política de administração dos recursos humanos e a coordenação e execução das atividades de pagamento, cadastramento, recrutamento e seleção de pessoal para os órgãos da administração municipal;

IV - A elaboração e a administração do plano de cargos e carreiras para os servidores da Prefeitura Municipal, a fixação e o controle do quadro de lotação e o estudo e a proposição da política e dos sistemas de retribuição salarial;

V - A gerência do sistema de previdência e a promoção e administração de programas de assistência social e à saúde dos servidores municipais;

VI - O estudo de proposições relativas às atividades de organização e estruturação de órgãos e entidades da Prefeitura Municipal e a fixação e revisão de procedimentos e rotinas administrativas;

VII - O estudo e a elaboração das proposições de criação, transformação ou extinção de cargos em comissão e funções de confiança, para atender à execução de atividades dos órgãos e entidades da administração municipal.

PREFEITURA MUNICIPAL DE CORONEL SAPUCAIA

Rua Abílio Espindola Sobrinho,570, 234 - CNPJ:01988914/0001-75

Orçamento Programa - Exercício de 2024

CAMPO DE ATUAÇÃO E LEGISLAÇÃO

(§ unico, Art.22)

Quadro 01

Page 7

PODER: 02 PODER EXECUTIVO
ORGÃO: 06 SECRETARIA MUNICIPAL DE EDUCAÇÃO E CULTURA

CAMPO DE ATUACAO

LEGISLACAO

- 1 - A coordenação, a supervisão e o controle das ações do Município realativas ao cumprimento das determinações constitucionais referentes a educação, cultura e desporto, visando a preservação dos valores educacionais regionais e locais;
- li - A formulação da política educacional do Município, elaborando, programas e projetos de atividades educacionais, para atuação prioritária no ensino fundamental e pré-escolar;
- lii - A elaboração do Plano Municipal de Educação, em articulação com os órgãos integrantes do sistema de ensino federal e estadual e com segmentos representativos da sociedade e da comunidade escolar, para desenvolvimento do ensino e a integração das ações do Município, visando a erradicação do analfabetismo, a melhoria da qualidade do ensino e a valorização dos profissionais do ensino;
- IV - A administração e execução das atividades educacionais por intermédio das suas unidades orgânicas, integrantes de sua estrutura e da Rede Municipal de Ensino;
- V - O estudo, o acompanhamento e o controle da aplicação dos recursos financeiros de custeio e investimento no sistema e no processo educacional do Município, para fins de avaliação e verificação do cumprimento das obrigações constitucionais;
- VI - O diagnóstico, quantitativo e qualitativo, permanente das características e qualificações do magistério, da população estudantil e da atuação das unidades escolares e sua compatibilidade com os problemas conhecidos;
- VII - A coordenação das atividades culturais, visando o estímulo da manifestação do pensamento, da criação, da expressão da cultura regional, sob qualquer forma, processo ou veículo;
- VIII - A formulação da política municipal de cultura, elaborando, planos, programas e projetos para o desenvolvimento e incentivo às atividades culturais;
- IX - A promoção dos meios para preservação de obras, objetos, documentos e imóveis de valor histórico, artístico e cultural;
- XI - O apoio e estímulo a manifestações e produções culturais e artísticas, por entidades públicas ou particulares sediadas no Município;
- XI 1 - O incentivo e apoio a práticas desportivas formais ou não formais e instituição e manutenção de áreas públicas para o desenvolvimento de atividades de esporte e lazer;
- Lei Municipal 680/2002

PREFEITURA MUNICIPAL DE CORONEL SAPUCAIA

Rua Abílio Espindola Sobrinho,570, 234 - CNPJ:01988914/0001-75

Orçamento Programa - Exercício de 2024

Quadro 01

CAMPO DE ATUAÇÃO E LEGISLAÇÃO

Page 8

(§ unico, Art.22)

PODER: 02 PODER EXECUTIVO
ORGÃO: 07 SECRETARIA MUNICIPAL DE SAÚDE PÚBLICA

CAMPO DE ATUACAO

LEGISLACAO

1 - A formulação, em articulação com o Conselho Municipal de Saúde, da política de saúde para o Município e da sua prestação, através da integração, da interiorização e da hierarquização dos serviços da saúde de competência da Prefeitura;

li - A coordenação e execução das atividades inerentes ao Sistema Único de Saúde, no âmbito do Município, em articulação com a Secretaria de Estado de Saúde de Mato Grosso do Sul e com o Ministério da Saúde;

lli - A coordenação e execução das ações de controle sanitário do meio ambiente e de saneamento básico, em articulação com os demais órgãos municipais;

IV - A coordenação, a fiscalização e execução das ações de vigilância sanitária e a aplicação da ordem normativa de defesa sanitária vegetal e animal;

V - A promoção de medidas preventivas de proteção a saúde, em especial, as de caráter imunológico e educativo, concernentes ao perfil epidemiológico do Município e as ações de prevenção da saúde bucal;

VI - A identificação e cadastramento dos estabelecimentos médicos hospitalares de referências para credenciamento e prestação de serviços ao Sistema Único de Saúde;

VI 1 - A promoção da integração das atividades públicas e privadas coordenando a prestação dos serviços de saúde e estabelecimento normas, parâmetros e critérios necessários ao padrão de qualidade exigido, no nível de competência do Município;

VIII - A administração, manutenção, coordenação e controle das atividades prestadas pela rede pública de ambulatórios e postos de saúde, para a prevenção à saúde da população;

IX - A distribuição dos medicamentos, como atividade da assistência farmacêutica, em consonância com a política e diretrizes do Sistema Único de Saúde.

Lei Municipal nº 680/2002

PREFEITURA MUNICIPAL DE CORONEL SAPUCAIA

Rua Abílio Espindola Sobrinho,570, 234 - CNPJ:01988914/0001-75

Orçamento Programa - Exercício de 2024

Quadro 01

CAMPO DE ATUAÇÃO E LEGISLAÇÃO

Page 9

(§ unico, Art.22)

PODER: 02 PODER EXECUTIVO
ORGÃO: 08 SECRETARIA MUNICIPAL DE ASSISTÊNCIA SOCIAL

CAMPO DE ATUACAO

LEGISLACAO

1 - A promoção de estudos visando a identificação de soluções para os problemas habitacionais e a proposição de medidas para a formulação da Política Habitacional para o Município, mediante a elaboração de programas e projetos para concretizá-lo, em articulação com a Secretaria de Obras e Serviços Públicos;

II - O fomento e o apoio a programas e projetos de desenvolvimento comunitário;

III - A promoção da política municipal de trabalho, de geração de emprego e da capacitação de mão de obra, incentivando a instituição de organismos para integração e apoio à criação de ocupações profissionais;

IV - A supervisão das atividades de assistência social ao carente, à criança e ao adolescente, ao idoso e ao portador de necessidades especiais, visando garantir às pessoas e à coletividade condições de bem estar físico, mental e social;

V - O acompanhamento e a coordenação da execução da política e das ações de defesa do consumidor no Município e de atendimento jurídico aos necessitados;

VI - A coordenação e a execução das ações de defesa civil na área territorial do Município, em articulação com os órgãos estaduais e federais competentes.

Lei Municipal nº 680/2002

Art. 24. Fica criado o Fundo Municipal da Pessoa Idosa - FMPI, destinado a financiar os programas e as ações relativas a pessoa idosa com vistas em assegurar os seus direitos sociais e criar condições para promover sua autonomia, integração e participação efetiva na sociedade.

Art. 25. O Fundo Municipal da Pessoa Idosa constitui importante instrumento de captação, repasse e aplicação de recursos.

Art. 26. Constituirão receitas do Fundo Municipal da Pessoa Idosa:

I - dotação orçamentária da União, do Estado e Município;

II - multas aplicadas nos termos previstos na Lei 10.741 de 01 de outubro de 2003 - Estatuto do Idoso Título IV. Capítulos III e IV; Título V, Capítulo III, Art. 83 a 84 e Parágrafo único; e Título VI;

III - recursos oriundos da aplicação no mercado financeiro;

IV - doações de pessoas físicas ou jurídicas, dedutíveis do Imposto de Renda, nos termos da Lei nº 12.213, de 20 de janeiro de 2010, alterada pela Lei nº 13.797, de 3 de janeiro de 2019, e da Instrução Normativa RFB nº 1.131, de 21 de fevereiro de 2011;

V - as advindas de acordos e convênios;

LEI MUNICIPAL Nº 1435/2023. - DISPÕE SOBRE A POLÍTICA MUNICIPAL DA PESSOA IDOSA, ALTERA O CONSELHO MUNICIPAL DE DIREITOS DA PESSOA IDOSA, BEM COMO CRIA O O FUNDO MUNICIPAL DA PESSOA IDOSA E DÁ OUTRAS PROVIDÊNCIAS.

VI - outros recursos que lhe forem destinados.

Art. 27. O Fundo Municipal da Pessoa Idosa ficará vinculado diretamente à Secretaria Municipal de Assistência Social, podendo ser liberada através de projetos, programas e atividades previstas no plano de ação e aplicação aprovados pelo Conselho Municipal de Direitos da Pessoa Idosa.

§ 1º Os recursos do Fundo Municipal da Pessoa Idosa destinam-se a:

I - despesas com projetos, programas e serviços voltados para a promoção, proteção e defesa da pessoa idosa;

II - despesas com consultoria, projetos de pesquisa ou de estudo, relacionados com a pessoa idosa;

TJT - despesas com programas de treinamento e aperfeiçoamento de recursos humanos;

IV - subvenção social para entidades ou instituições inscritas no Conselho Municipal de Direitos da Pessoa Idosa;

V - pagamento e/ou ressarcimento de despesas, diárias e/ou passagens a representantes do Conselho Municipal de Direitos da Pessoa Idosa em eventos e atividades mediante aprovação do Conselho;

VI - pagamento de serviços técnicos de assessoria, de comunicação e de divulgação de interesse do Conselho Municipal dos Direitos da Pessoa Idosa;

PREFEITURA MUNICIPAL DE CORONEL SAPUCAIA

Rua Abílio Espindola Sobrinho,570, 234 - CNPJ:01988914/0001-75

Orçamento Programa - Exercício de 2024

CAMPO DE ATUAÇÃO E LEGISLAÇÃO

(§ unico, Art.22)

Quadro 01

Page 10

PODER: 02 PODER EXECUTIVO
ORGÃO: 08 SECRETARIA MUNICIPAL DE ASSISTÊNCIA SOCIAL

CAMPO DE ATUACAO

LEGISLACAO

VII - apoio na realização de eventos, estudos e pesquisas no campo da promoção, proteção, defesa, controle e garantia dos direitos da pessoa idosa;

VW - aquisição de material permanente e de consumo, necessários ao desenvolvimento dos programas referidos no item I e/ou para estrutura e funcionamento do Conselho Municipal de Direitos da Pessoa Idosa.

Art. 28. Será aberta conta bancária específica em instituição financeira oficial, sob a denominação "Fundo Municipal da Pessoa Idosa", para movimentação dos recursos financeiros do Fundo, sendo elaborado, trimestralmente, balancete demonstrativo da receita e da despesa, que deverá ser publicado na imprensa oficial, onde houver, ou dada ampla divulgação no caso de inexistência, após apresentação e aprovação do Conselho Municipal de Direitos da Pessoa Idosa.

§1º A contabilidade do Fundo tem por objetivo evidenciar a sua situação financeira e patrimonial, observados os padrões e normas estabelecidas na legislação pertinente.

§2º É competência do Conselho Municipal de Direitos da Pessoa Idosa gerir o Fundo Municipal da Pessoa Idosa e fixar os critérios para sua utilização.

§3º À Secretaria Municipal de Assistência Social órgão responsável pela coordenação da política municipal da Pessoa Idosa, compete administrar o Fundo Municipal da Pessoa Idosa, obedecidos os critérios estabelecidos pelo Conselho Municipal de Direitos da Pessoa Idosa, cabendo ao seu titular:

I -solicitar a política de aplicação dos recursos ao Conselho Municipal de Direitos da Pessoa Idosa;

II -submeter ao Conselho Municipal de Direitos da Pessoa Idosa demonstrativo contábil da movimentação financeira do Fundo;

III -

transferir os saldos financeiros do Fundo Municipal da Pessoa Idosa, constantes do balanço geral anual, para o exercício seguinte a crédito do mesmo Fundo.

TV -assinar cheques, ordenar empenhos e pagamentos das despesas do Fundo; e V -outras atividades indispensáveis para o gerenciamento do Fundo.

PREFEITURA MUNICIPAL DE CORONEL SAPUCAIA

Rua Abílio Espindola Sobrinho,570, 234 - CNPJ:01988914/0001-75

Orçamento Programa - Exercício de 2024

CAMPO DE ATUAÇÃO E LEGISLAÇÃO

(§ unico, Art.22)

Quadro 01

Page 11

PODER: 02 PODER EXECUTIVO
ORGÃO: 09 SECRETARIA MUNICIPAL DE INFRAESTRUTURA

CAMPO DE ATUACAO

LEGISLACAO

Artigo 40 -A Secretaria Municipal de Infra-Estrutura (SEINFRA), além das atividades genéricas dos demais Órgãos, tem as seguintes competências:

- I -administração, execução e fiscalização de obras viárias e de edificações públicas e de obras e serviços de saneamento básico;
- II -fiscalização, controle de uso e ocupação do solo, projetos de obras de iniciativa particular e de projetos de obras das concessionárias de serviços públicos;
- III -administração dos serviços urbanos municipais;
- IV -fiscalização de posturas municipais;
- V -manutenção dos equipamentos municipais e de produção de bens, serviços e instalações para a Administração Municipal;
- VI -coordenar e controlar a execução de projetos de trânsito, implantando os novos e aprimorando os já existentes;
- VII -coordenar e controlar a execução dos projetos e atividades de controle e utilização das máquinas, veículos de cargas e equipamentos municipais;
- VIII -deliberar sobre a aprovação de projetos das concessionárias de serviços públicos e coordenar a fiscalização das atividades que interfiram com o sistema viário municipal;
- IX -expedir habite-se, certidões, alvarás, autorizações e quaisquer outros documentos pertinentes à regularização de projetos no âmbito da Secretaria;
- X - propor a realização do controle tecnológico de obras viárias;
- XI -apresentar relatórios periódicos apontando a situação e andamento das obras públicas;
- XII -coordenar e controlar a execução dos projetos de urbanização do Município e manutenção dos próprios municipais;
- XIII - efetuar a fiscalização urbana e rural em relação às posturas municipais e à preservação da limpeza da cidade e de qualquer bem público;
- XIV -coordenar os serviços de cemitério do Município;
- XV -estudar, organizar, promover e orientar o trânsito do Município;
- XVI - opinar sobre atividades de comércio ambulante, feirante ou eventual, que importem em estabelecimento, em vias e logradouros públicos;
- XVI 1 -regulamentar e executar as ações necessárias à coleta, transporte e disposição final dos resíduos de origem domiciliar bem como à limpeza urbana;
- XIII -planejar e gerenciar os serviços de coleta, tratamento e disposição dos resíduos sólidos de competência da Administração Municipal;
- XIX -propor e implantar programas de coleta seletiva, minimização e reciclagem de resíduos sólidos;
- X - coordenar e orientar projetos de urbanização em núcleos de situação de risco e do programa de habitação popular;
- XXI - elaborar plano de saneamento, efetuando gestões para regularização de áreas;
- XXII - implantação de projetos habitacionais populares promovendo de acordo com os critérios preestabelecidos, o assentamento em lotes urbanizados de famílias previamente cadastradas.

PREFEITURA MUNICIPAL DE CORONEL SAPUCAIA

Rua Abílio Espindola Sobrinho,570, 234 - CNPJ:01988914/0001-75

Orçamento Programa - Exercício de 2024

CAMPO DE ATUAÇÃO E LEGISLAÇÃO

(§ unico, Art.22)

Quadro 01

Page 12

PODER:	02	PODER EXECUTIVO
ORGÃO:	10	SECRETARIA MUNICIPAL DE JUVENTUDE, ESPORTE E LAZER

CAMPO DE ATUACAO

LEGISLACAO

Artigo 46 -A Secretaria Municipal da Juventude, Esporte e Lazer (SEJEL), além das atividades genéricas dos demais Órgãos, tem as seguintes competências:

- I - incentivar e amparar o esporte amador e promover práticas esportivas e esportivo-educacional nas praças de esportes;
- II - promover espetáculos esportivos e organizar, com a colaboração de entidades esportivas, competições e torneios;
- III - colaborar com as entidades públicas da esfera federal, estadual e municipal e entidades particulares que se dediquem à prática esportiva sem finalidades lucrativas;
- IV - desenvolver programas e campanhas específicas da área esportiva;
- V - selecionar, coordenar e supervisionar as equipes representativas do Município em competições de caráter estadual e nacional;
- VI - desenvolver o intercâmbio com empresas particulares visando o incremento das atividades esportivas;
- VII - incentivar e amparar as associações esportivas do Município em campeonatos e torneios dirigidos pelas diversas federações;
- VIII - elaborar calendário anual de eventos esportivos;
- IX - planejar, promover, organizar e sistematizar as atividades esportivas no âmbito municipal;
- X - formular e desenvolver a Política Municipal de Esportes e Lazer, coordenando e incentivando a realização de atividades físicas, desportivas e de lazer, com ênfase para o esporte amador e o esporte de massa;
- XI - programar, manter e desenvolver a auto-suficiência do patrimônio esportivo, por atividades diretamente exploradas ou através de concessões, permissões ou arrendamentos;
- XII - Estabelecer parcerias com instituições de Ensino Superior, com vistas a fomentar a pesquisa e produção científica no âmbito esportivo;
- XIII - estabelecer parcerias com a Secretaria Municipal de Educação e Cultura, com vista a fomentar o desporto escolar no âmbito municipal.

PREFEITURA MUNICIPAL DE CORONEL SAPUCAIA

Rua Abílio Espindola Sobrinho,570, 234 - CNPJ:01988914/0001-75

Orçamento Programa - Exercício de 2024

Quadro 01

CAMPO DE ATUAÇÃO E LEGISLAÇÃO

Page 13

(§ unico, Art.22)

PODER:	02	PODER EXECUTIVO
ORGÃO:	11	SECRETARIA MUNICIPAL DE DESENVOL. ECONÔMICO SUSTENTÁVEL

CAMPO DE ATUACAO

LEGISLACAO

Artigo 49 - A Secretaria Municipal de Desenvolvimento Econômico Sustentável (SEMDECOS), além das atividades genéricas dos demais Órgãos, tem as seguintes competências:

1 - incentivar a instalação de atividades de interesse que possam atrair investidores para o Município;

II - elaborar o calendário anual de eventos;

III - identificar o potencial e os equipamentos existentes e incrementar o seu desenvolvimento;

IV - valorizar os pontos principais do Município com planejamento urbano, paisagismo e comunicação visual;

V - coordenar e disciplinar o fornecimento de licença para os ambulantes;

VI - coordenar os meios necessários a fim de obter maior entrosamento entre comerciantes com o propósito de fortalecer o comércio local;

VII - coordenar a fiscalização de ambulantes;

VIII - desenvolver ações e estratégias de desenvolvimento econômico e social que possam projetar o Município no cenário Estadual e Nacional com o intuito de atrair investimentos;

IX - desenvolver e fomentar ações que possam incrementar a indústria e comércio local;

X - execução de serviços, controle e demais atividades necessárias ao cumprimento de suas atribuições;

XI - representar o Município junto aos sistemas estaduais de meio ambiente;

XII - planejar, organizar e coordenar as atividades de promoção e defesa do meio ambiente, no âmbito do Município;

XIII - articular-se com Órgãos e entidades da União, Estado e dos outros Municípios, com vistas à elaboração e implantação de planos e ações comuns relativos à proteção ambiental;

XIV - implantar a avaliação de impactos ambientais no âmbito do Município;

XV - controlar e fiscalizar as unidades de conservação e outras áreas de interesse ecológico;

XVI - implantar ações necessárias à proteção da fauna silvestre e flora nativa;

XVII - promover a educação ambiental em todas as suas formas;

XVIII - executar outras ações necessárias à proteção e recuperação do meio ambiente;

XIX - estabelecer as diretrizes ambientais a serem consideradas nos planos, programas e projetos das demais áreas da Administração Municipal;

XX - participar dos sistemas de defesa civil nos três níveis de governo;

XXI - disciplinar e fomentar atividades de ecoturismo e de divulgação das paisagens naturais notáveis;

XXII - operar e controlar o uso do aterro sanitário do Município; XXIII - propor a criação de unidades de conservação ambiental;

XXIV - implantar e administrar o viveiro municipal assegurando a produção de espécimes vegetais a serem utilizadas nas obras e serviços de áreas públicas do Município e na recuperação de áreas degradadas;

XXV - implantar a política de áreas verdes e arborização do Município;

PREFEITURA MUNICIPAL DE CORONEL SAPUCAIA

Rua Abílio Espindola Sobrinho,570, 234 - CNPJ:01988914/0001-75

Orçamento Programa - Exercício de 2024

Quadro 01

CAMPO DE ATUAÇÃO E LEGISLAÇÃO

Page 14

(§ unico, Art.22)

PODER:	02	PODER EXECUTIVO
ORGÃO:	12	CONTROLADORIA GERAL MUNICIPAL

CAMPO DE ATUACAO

LEGISLACAO

PREFEITURA MUNICIPAL DE CORONEL SAPUCAIA

Rua Abílio Espindola Sobrinho,570, 234 - CNPJ:01988914/0001-75

Orçamento Programa - Exercício de 2024

Quadro 01

CAMPO DE ATUAÇÃO E LEGISLAÇÃO

Page 15

(§ unico, Art.22)

PODER:	02	PODER EXECUTIVO
ORGÃO:	13	INSTITUTO DE PREV. SOCIAL DOS SERVIDORES DE CEL. SAP.

CAMPO DE ATUACAO

LEGISLACAO

PREFEITURA MUNICIPAL DE CORONEL SAPUCAIA

Rua Abílio Espindola Sobrinho,570, 234 - CNPJ:01988914/0001-75

Orçamento Programa - Exercício de 2024

Quadro 01

CAMPO DE ATUAÇÃO E LEGISLAÇÃO

Page 16

(§ unico, Art.22)

PODER: 02 PODER EXECUTIVO
ORGÃO: 99 RESERVA DE CONTINGÊNCIA

CAMPO DE ATUACAO

LEGISLACAO

RUDI PAETZOLD
PREFEITO MUNICIPAL
175.320.001-68

CRISTIANE DA SILVA CHAVES
CONTADORA
CRC/MS 010657/O-2

**PREFEITURA MUNICIPAL DE CORONEL SAPUCAIA
ESTADO DE MATO GROSSO DO SUL
GABINETE DO PREFEITO**

18. Quadro de Detalhamento da Despesa por Fonte de Recurso;



PREFEITURA MUNICIPAL DE CORONEL SAPUCAIA

Rua Abílio Espindola Sobrinho, 570, 234 - CNPJ: 01988914/0001-75

Orçamento Programa - Exercício de 2024

FICHAS DA DESPESA

Entidade	Discriminação da Entidade			Vinc	Fte Recurso	Total Orcado
Ficha CLoc	Func/Prog	Catgo	Discriminação			
1	PREFEITURA MUNICIPAL DE CORONEL SAPUCAIA					
02	PODER EXECUTIVO					
02 01	GABINETE DE PREFEITO					
02 01 01	GABINETE DO PREFEITO					
04	Administração					
04 122	Administração Geral					
04 122 0400	GESTÃO EFICIENTE E TRANSPARENTE					
04 122 0400 2152 0000	MANUTENÇÃO DAS ATIVIDADES DO GABINETE					
021	3.3.90.14.00		DIÁRIAS - CIVIL		1.500.0000-000 000	40.000,00
022	3.3.90.30.00		MATERIAL DE CONSUMO		1.500.0000-000 000	120.000,00
023	3.3.90.33.00		PASSAGENS E DESPESAS COM LOCOMOÇÃO		1.500.0000-000 000	20.000,00
024	3.3.90.39.00		OUTROS SERVIÇOS DE TERCEIROS - PESSOA JURÍDICA		1.500.0000-000 000	40.000,00
025	4.4.90.52.00		EQUIPAMENTOS E MATERIAL PERMANENTE		1.500.0000-000 000	10.000,00
04 122 0400 2154 0000	MANUTENÇÃO DAS ATIVIDADES DA JUNTA MILITAR					
026	3.3.90.14.00		DIÁRIAS - CIVIL		1.500.0000-000 000	4.000,00
027	3.3.90.30.00		MATERIAL DE CONSUMO		1.500.0000-000 000	1.000,00
028	3.3.90.39.00		OUTROS SERVIÇOS DE TERCEIROS - PESSOA JURÍDICA		1.500.0000-000 000	1.000,00
06	Segurança Pública					
06 182	Defesa Civil					
06 182 0900	JUSTIÇA, CIDADANIA E SEGURANÇA PÚBLICA					
06 182 0900 2160 0000	MANUTENÇÃO DAS AÇÕES DA "COMPDEC"					
029	3.3.90.14.00		DIÁRIAS - CIVIL		1.500.0000-000 000	1.000,00
030	3.3.90.30.00		MATERIAL DE CONSUMO		1.500.0000-000 000	1.000,00
031	3.3.90.30.00		MATERIAL DE CONSUMO		1.700.0000-000 000	1.000,00
032	3.3.90.39.00		OUTROS SERVIÇOS DE TERCEIROS - PESSOA JURÍDICA		1.500.0000-000 000	1.000,00
033	4.4.90.51.00		OBRAS E INSTALAÇÕES		1.500.0000-000 000	1.000,00
034	4.4.90.51.00		OBRAS E INSTALAÇÕES		1.700.0000-000 000	450.000,00
02 02	ASSESSORIA DE PLANEJAMENTO					
02 02 01	ASSESSORIA DE PLANEJAMENTO					
04	Administração					
04 121	Planejamento e Orçamento					
04 121 0400	GESTÃO EFICIENTE E TRANSPARENTE					
04 121 0400 2153 0000	MANUTENÇÃO DAS ATIVIDADES DA ASSESSORIA DE PLANEJAMENTO					
035	3.3.90.14.00		DIÁRIAS - CIVIL		1.500.0000-000 000	2.000,00
036	3.3.90.30.00		MATERIAL DE CONSUMO		1.500.0000-000 000	5.000,00
037	3.3.90.39.00		OUTROS SERVIÇOS DE TERCEIROS - PESSOA JURÍDICA		1.500.0000-000 000	5.000,00
02 03	PROCURADORIA JURÍDICA					
02 03 01	PROCURADORIA JURÍDICA					
02	Judiciária					
02 061	Ação Judiciária					
02 061 0400	GESTÃO EFICIENTE E TRANSPARENTE					
02 061 0400 2104 0000	MANUTENÇÃO DAS ATIVIDADES DA PROCURADORIA JURÍDICA					
038	3.1.90.91.00		SENTENÇAS JUDICIAIS		1.500.0000-000 000	20.000,00
039	3.2.90.21.00		JUROS SOBRE A DÍVIDA POR CONTRATO		1.500.0000-000 000	5.000,00
040	3.3.90.14.00		DIÁRIAS - CIVIL		1.500.0000-000 000	5.000,00
041	3.3.90.39.00		OUTROS SERVIÇOS DE TERCEIROS - PESSOA JURÍDICA		1.500.0000-000 000	5.000,00
042	3.3.90.91.00		SENTENÇAS JUDICIAIS		1.500.0000-000 000	580.000,00
043	3.3.90.92.00		DESPESAS DE EXERCÍCIOS ANTERIORES		1.500.0000-000 000	1.000,00
044	4.6.90.71.00		PRINCIPAL DA DÍVIDA CONTRATUAL RESGATADO		1.500.0000-000 000	74.000,00
045	4.6.91.71.00		PRINCIPAL DA DÍVIDA CONTRATUAL RESGATADO		1.500.0000-000 000	90.000,00
02 04	SECRETARIA MUNICIPAL DE FINANÇAS					
02 04 01	SECRETARIA MUNICIPAL DE FINANÇAS					
04	Administração					
04 123	Administração Financeira					
04 123 0400	GESTÃO EFICIENTE E TRANSPARENTE					
04 123 0400 2106 0000	MANUTENÇÃO DAS ATIVIDADES DA SECRETARIA DE FINANÇAS					
046	3.3.90.14.00		DIÁRIAS - CIVIL		1.500.0000-000 000	30.000,00
047	3.3.90.30.00		MATERIAL DE CONSUMO		1.500.0000-000 000	100.000,00
048	3.3.90.35.00		SERVIÇOS DE CONSULTORIA		1.500.0000-000 000	325.000,00
049	3.3.90.39.00		OUTROS SERVIÇOS DE TERCEIROS - PESSOA JURÍDICA		1.500.0000-000 000	210.000,00

**PREFEITURA MUNICIPAL DE CORONEL SAPUCAIA**

Rua Abílio Espindola Sobrinho, 570, 234 - CNPJ: 01988914/0001-75

Orçamento Programa - Exercício de 2024

FICHAS DA DESPESA

Page 2

Entidade		Discriminação da Entidade		Vinc	Fte Recurso	Total Orcado
Ficha	CLoc	Func/Prog	Catgo	Discriminação		
1						PREFEITURA MUNICIPAL DE CORONEL SAPUCAIA
050		3.3.90.40.00		SERVIÇOS DE TECNOLOGIA DA INFORMAÇÃO E COMUNIC	1.500.0000-000 000	250.000,00
051		3.3.90.47.00		OBRIGAÇÕES TRIBUTÁRIAS E CONTRIBUTIVAS	1.500.0000-000 000	765.000,00
052		3.3.90.47.00		OBRIGAÇÕES TRIBUTÁRIAS E CONTRIBUTIVAS	1.501.0000-000 000	1.000,00
053		3.3.90.47.00		OBRIGAÇÕES TRIBUTÁRIAS E CONTRIBUTIVAS	1.720.0000-000 000	15.000,00
054		3.3.90.47.00		OBRIGAÇÕES TRIBUTÁRIAS E CONTRIBUTIVAS	1.750.0000-000 000	1.000,00
055		3.3.90.93.00		INDENIZAÇÕES E RESTITUIÇÕES	1.500.0000-000 000	20.000,00
056		3.3.90.93.00		INDENIZAÇÕES E RESTITUIÇÕES	1.569.0000-000 000	1.000,00
057		3.3.90.93.00		INDENIZAÇÕES E RESTITUIÇÕES	1.701.0000-000 000	1.000,00
02 05				SECRETARIA MUNICIPAL DE ADMINISTRAÇÃO E GESTÃO		
02 05 01				SECRETARIA MUNICIPAL DE ADMINISTRAÇÃO E GESTÃO		
04				Administração		
04 122				Administração Geral		
04 122 0400				GESTÃO EFICIENTE E TRANSPARENTE		
04 122 0400 2102 0000				MANUTENÇÃO DEMTRAER		
058		3.3.90.30.00		MATERIAL DE CONSUMO	1.500.0000-000 000	1.000,00
059		3.3.90.39.00		OUTROS SERVIÇOS DE TERCEIROS - PESSOA JURÍDICA	1.500.0000-000 000	1.000,00
04 122 0400 2109 0000				MANUTENÇÃO DAS ATIVIDADES DA SECRETARIA MUNICIPAL DE ADMINISTRAÇÃO		
060		3.3.50.41.00		CONTRIBUIÇÕES	1.500.0000-000 000	110.000,00
061		3.3.71.70.00		RATEIO PELA PARTICIPAÇÃO EM CONSÓRCIO PÚBLICO	1.500.0000-000 000	43.000,00
062		3.3.90.14.00		DIÁRIAS - CIVIL	1.500.0000-000 000	30.000,00
063		3.3.90.30.00		MATERIAL DE CONSUMO	1.500.0000-000 000	350.000,00
064		3.3.90.30.00		MATERIAL DE CONSUMO	1.501.0000-000 000	166.000,00
065		3.3.90.39.00		OUTROS SERVIÇOS DE TERCEIROS - PESSOA JURÍDICA	1.500.0000-000 000	850.000,00
066		3.3.90.39.00		OUTROS SERVIÇOS DE TERCEIROS - PESSOA JURÍDICA	1.501.0000-000 000	5.000,00
067		3.3.90.40.00		SERVIÇOS DE TECNOLOGIA DA INFORMAÇÃO E COMUNIC	1.500.0000-000 000	300.000,00
068		4.4.90.51.00		OBRAS E INSTALAÇÕES	1.501.0000-000 000	5.000,00
069		4.4.90.52.00		EQUIPAMENTOS E MATERIAL PERMANENTE	1.501.0000-000 000	5.000,00
070		4.4.90.52.00		EQUIPAMENTOS E MATERIAL PERMANENTE	1.755.0000-000 000	2.000,00
04 128				Formação de Recursos Humanos		
04 128 0400				GESTÃO EFICIENTE E TRANSPARENTE		
04 128 0400 2145 0000				PESSOAL E ENCARGOS		
071		3.1.90.03.00		PENSÕES	1.500.0000-000 000	35.000,00
072		3.1.90.04.00		CONTRATAÇÃO POR TEMPO DETERMINADO	1.500.0000-000 000	721.000,00
073		3.1.90.11.00		VENCIMENTOS E VANTAGENS FIXAS - PESSOAL CIVIL	1.500.0000-000 000	4.565.000,00
074		3.1.90.13.02		CONTRIBUIÇÕES PREVIDENCIÁRIAS - INSS	1.500.0000-000 000	700.000,00
075		3.1.90.92.00		DESPESAS DE EXERCÍCIOS ANTERIORES	1.500.0000-000 000	1.000,00
076		3.1.90.94.00		INDENIZAÇÕES E RESTITUIÇÕES TRABALHISTAS	1.500.0000-000 000	27.500,00
077		3.1.91.13.00		CONTRIBUIÇÕES PATRONAIS	1.500.0000-000 000	420.000,00
078		3.3.90.08.00		OUTROS BENEFÍCIOS ASSISTENCIAIS DO SERVIDOR E DC	1.500.0000-000 000	4.000,00
02 06				SECRETARIA MUNICIPAL DE EDUCAÇÃO E CULTURA		
02 06 01				SECRETARIA MUNICIPAL DE EDUCAÇÃO E CULTURA		
12				Educação		
12 306				Alimentação e Nutrição		
12 306 0300				EDUCAR PARA TRANSFORMAR		
12 306 0300 2103 0000				PROGRAMA NACIONAL DE ALIMENTAÇÃO ESCOLAR - ENSINO FUNDAMENTAL		
079		3.3.90.30.00		MATERIAL DE CONSUMO	NV 1.500.0000-000 000	1.000.000,00
080		3.3.90.30.00		MATERIAL DE CONSUMO	1.550.0000-000 000	270.000,00
081		3.3.90.30.00		MATERIAL DE CONSUMO	1.552.0000-000 000	223.000,00
12 306 0300 2108 0000				PROGRAMA NACIONAL DE ALIMENTAÇÃO ESCOLAR - ENSINO INFANTIL PRÉ-ESCOLA		
082		3.3.90.30.00		MATERIAL DE CONSUMO	1.550.0000-000 000	10.000,00
083		3.3.90.30.00		MATERIAL DE CONSUMO	1.552.0000-000 000	25.000,00
12 306 0300 2112 0000				PROGRAMA NACIONAL DE ALIMENTAÇÃO ESCOLAR - ENSINO INFANTIL CRECHE		
084		3.3.90.30.00		MATERIAL DE CONSUMO	1.550.0000-000 000	50.000,00
085		3.3.90.30.00		MATERIAL DE CONSUMO	1.552.0000-000 000	160.000,00
12 306 0300 2148 0000				PROGRAMA NACIONAL DE ALIMENTAÇÃO ESCOLAR - EJA		
086		3.3.90.30.00		MATERIAL DE CONSUMO	1.550.0000-000 000	5.000,00
087		3.3.90.30.00		MATERIAL DE CONSUMO	1.552.0000-000 000	15.000,00
				PROGRAMA NACIONAL DE ALIMENTAÇÃO ESCOLAR -		



PREFEITURA MUNICIPAL DE CORONEL SAPUCAIA

Rua Abílio Espindola Sobrinho, 570, 234 - CNPJ: 01988914/0001-75

Orçamento Programa - Exercício de 2024

FICHAS DA DESPESA

Page 3

Entidade	Discriminação da Entidade			Vinc	Fte Recurso	Total Orcado
Ficha CLoc	Func/Prog	Catgo	Discriminação			
1	PREFEITURA MUNICIPAL DE CORONEL SAPUCAIA					
	12 306 0300 2165 0000	ESPECIAL				
088	3.3.90.30.00	MATERIAL DE CONSUMO			1.550.0000-000 000	5.000,00
089	3.3.90.30.00	MATERIAL DE CONSUMO			1.552.0000-000 000	10.000,00
	12 361	Ensino Fundamental				
	12 361 0300	EDUCAR PARA TRANSFORMAR				
	12 361 0300 2110 0000	MANUTENÇÃO DAS ATIVIDADES DO ENSINO FUNDAMENTAL				
090	3.1.90.11.00	VENCIMENTOS E VANTAGENS FIXAS - PESSOAL CIVIL			1.500.1001-000 000	550.000,00
091	3.1.90.13.02	CONTRIBUIÇÕES PREVIDENCIÁRIAS - INSS			1.500.1001-000 000	60.000,00
092	3.1.90.94.00	INDENIZAÇÕES E RESTITUIÇÕES TRABALHISTAS			1.500.1001-000 000	160.000,00
093	3.1.91.13.00	CONTRIBUIÇÕES PATRONAIS			1.500.1001-000 000	60.000,00
094	3.3.90.08.00	OUTROS BENEFÍCIOS ASSISTENCIAIS DO SERVIDOR E DC			1.500.1001-000 000	1.000,00
095	3.3.90.14.00	DIÁRIAS - CIVIL			1.500.1001-000 000	6.000,00
096	3.3.90.30.00	MATERIAL DE CONSUMO			1.500.1001-000 000	650.000,00
097	3.3.90.30.00	MATERIAL DE CONSUMO			1.550.0000-000 000	120.000,00
098	3.3.90.30.00	MATERIAL DE CONSUMO			1.569.0000-000 000	22.000,00
099	3.3.90.32.00	MATERIAL, BEM OU SERVIÇO PARA DISTRIBUIÇÃO GRATI			1.500.1001-000 000	220.000,00
100	3.3.90.32.00	MATERIAL, BEM OU SERVIÇO PARA DISTRIBUIÇÃO GRATI			1.550.0000-000 000	139.000,00
101	3.3.90.36.00	OUTROS SERVIÇOS DE TERCEIROS - PESSOA FÍSICA			1.500.1001-000 000	1.000,00
102	3.3.90.39.00	OUTROS SERVIÇOS DE TERCEIROS - PESSOA JURÍDICA			1.500.1001-000 000	1.100.000,00
103	3.3.90.39.00	OUTROS SERVIÇOS DE TERCEIROS - PESSOA JURÍDICA			1.550.0000-000 000	4.000,00
104	3.3.90.39.00	OUTROS SERVIÇOS DE TERCEIROS - PESSOA JURÍDICA			1.569.0000-000 000	20.000,00
105	3.3.90.40.00	SERVIÇOS DE TECNOLOGIA DA INFORMAÇÃO E COMUNIC			1.550.0000-000 000	80.000,00
106	4.4.90.52.00	EQUIPAMENTOS E MATERIAL PERMANENTE			1.500.1001-000 000	50.000,00
107	4.4.90.52.00	EQUIPAMENTOS E MATERIAL PERMANENTE			1.550.0000-000 000	1.000,00
108	4.4.90.52.00	EQUIPAMENTOS E MATERIAL PERMANENTE			1.569.0000-000 000	275.000,00
109	4.4.90.52.00	EQUIPAMENTOS E MATERIAL PERMANENTE			1.571.0000-000 000	48.000,00
110	4.4.90.93.00	INDENIZAÇÕES E RESTITUIÇÕES			1.569.0000-000 000	1.000,00
	12 361 0300 2111 0000	MANUTENÇÃO DO TRANSPORTE ESCOLAR FUNDAMENTAL				
111	3.3.90.30.00	MATERIAL DE CONSUMO			1.500.1001-000 000	85.000,00
112	3.3.90.30.00	MATERIAL DE CONSUMO			1.553.0000-000 000	1.000,00
113	3.3.90.30.00	MATERIAL DE CONSUMO			1.571.0000-000 000	453.000,00
114	3.3.90.39.00	OUTROS SERVIÇOS DE TERCEIROS - PESSOA JURÍDICA			1.500.1001-000 000	800.000,00
115	3.3.90.39.00	OUTROS SERVIÇOS DE TERCEIROS - PESSOA JURÍDICA			1.553.0000-000 000	60.000,00
116	3.3.90.39.00	OUTROS SERVIÇOS DE TERCEIROS - PESSOA JURÍDICA			1.571.0000-000 000	150.000,00
117	3.3.90.93.00	INDENIZAÇÕES E RESTITUIÇÕES			1.571.0000-000 000	1.000,00
	12 361 0500	EXPANSÃO DA REDE FÍSICA ESCOLAR				
	12 361 0500 1003 0000	CONSTRUÇÃO REFORMA E AMPLIAÇÃO DAS UNIDADES DE ENSINO				
118	3.3.90.39.00	OUTROS SERVIÇOS DE TERCEIROS - PESSOA JURÍDICA			1.500.1001-000 000	1.000,00
119	4.4.90.51.00	OBRAS E INSTALAÇÕES			1.500.1001-000 000	10.000,00
120	4.4.90.51.00	OBRAS E INSTALAÇÕES			1.570.0000-000 000	10.000,00
121	4.4.90.93.00	INDENIZAÇÕES E RESTITUIÇÕES			1.570.0000-000 000	1.000,00
	12 362	Ensino Médio				
	12 362 0300	EDUCAR PARA TRANSFORMAR				
	12 362 0300 2141 0000	MANUTENÇÃO DO TRANSPORTE ESCOLAR ENSINO MÉDIO				
122	3.3.90.30.00	MATERIAL DE CONSUMO			1.500.0000-000 000	20.000,00
123	3.3.90.30.00	MATERIAL DE CONSUMO			1.553.0000-000 000	86.000,00
124	3.3.90.30.00	MATERIAL DE CONSUMO			1.571.0000-000 000	5.000,00
125	3.3.90.39.00	OUTROS SERVIÇOS DE TERCEIROS - PESSOA JURÍDICA			1.500.0000-000 000	20.000,00
126	3.3.90.39.00	OUTROS SERVIÇOS DE TERCEIROS - PESSOA JURÍDICA			1.571.0000-000 000	40.000,00
	12 364	Ensino Superior				
	12 364 0300	EDUCAR PARA TRANSFORMAR				
	12 364 0300 2163 0000	APOIO AO ENSINO SUPERIOR				
127	3.3.50.43.00	SUBVENÇÕES SOCIAIS		ED	1.500.0000-000 000	30.000,00
	12 365	Educação Infantil				
	12 365 0300	EDUCAR PARA TRANSFORMAR				
	12 365 0300 2105 0000	MANUTENÇÃO DO TRANSPORTE ESCOLAR INFANTIL				
128	3.3.90.30.00	MATERIAL DE CONSUMO			1.500.1001-000 000	65.000,00
129	3.3.90.30.00	MATERIAL DE CONSUMO			1.553.0000-000 000	5.000,00
130	3.3.90.30.00	MATERIAL DE CONSUMO			1.571.0000-000 000	15.000,00
131	3.3.90.39.00	OUTROS SERVIÇOS DE TERCEIROS - PESSOA JURÍDICA			1.500.1001-000 000	24.000,00
132	3.3.90.39.00	OUTROS SERVIÇOS DE TERCEIROS - PESSOA JURÍDICA			1.571.0000-000 000	40.000,00

**PREFEITURA MUNICIPAL DE CORONEL SAPUCAIA**

Rua Abílio Espindola Sobrinho, 570, 234 - CNPJ: 01988914/0001-75

Orçamento Programa - Exercício de 2024

FICHAS DA DESPESA

Page 4

Entidade	Discriminação da Entidade			Vinc	Fte Recurso	Total Orcado
Ficha CLoc	Func/Prog	Catgo	Discriminação			
1	PREFEITURA MUNICIPAL DE CORONEL SAPUCAIA					
133	3.3.90.93.00		INDENIZAÇÕES E RESTITUIÇÕES		1.571.0000-000 000	1.000,00
12 365 0300 2114 0000	MANUTENÇÃO DAS ATIVIDADES DO ENSINO INFANTIL CRECHE					
134	3.1.90.11.00		VENCIMENTOS E VANTAGENS FIXAS - PESSOAL CIVIL		1.500.1001-000 000	25.000,00
135	3.1.90.13.02		CONTRIBUIÇÕES PREVIDENCIÁRIAS - INSS		1.500.1001-000 000	5.000,00
136	3.1.91.13.00		CONTRIBUIÇÕES PATRONAIS		1.500.1001-000 000	5.000,00
137	3.3.90.30.00		MATERIAL DE CONSUMO		1.500.1001-000 000	50.000,00
138	3.3.90.30.00		MATERIAL DE CONSUMO		1.550.0000-000 000	42.000,00
139	3.3.90.32.00		MATERIAL, BEM OU SERVIÇO PARA DISTRIBUIÇÃO GRATI ED		1.500.1001-000 000	50.000,00
140	3.3.90.32.00		MATERIAL, BEM OU SERVIÇO PARA DISTRIBUIÇÃO GRATI		1.550.0000-000 000	23.000,00
141	3.3.90.36.00		OUTROS SERVIÇOS DE TERCEIROS - PESSOA FÍSICA		1.500.1001-000 000	10.000,00
142	3.3.90.39.00		OUTROS SERVIÇOS DE TERCEIROS - PESSOA JURÍDICA		1.500.1001-000 000	350.000,00
143	3.3.90.39.00		OUTROS SERVIÇOS DE TERCEIROS - PESSOA JURÍDICA		1.550.0000-000 000	500,00
144	4.4.90.52.00		EQUIPAMENTOS E MATERIAL PERMANENTE		1.500.1001-000 000	25.000,00
145	4.4.90.52.00		EQUIPAMENTOS E MATERIAL PERMANENTE		1.550.0000-000 000	500,00
146	4.4.90.52.00		EQUIPAMENTOS E MATERIAL PERMANENTE		1.569.0000-000 000	10.000,00
12 365 0300 2115 0000	MANUTENÇÃO DAS ATIVIDADES DO ENSINO INFANTIL PRÉ-ESCOLA					
147	3.1.90.11.00		VENCIMENTOS E VANTAGENS FIXAS - PESSOAL CIVIL		1.500.1001-000 000	200.000,00
148	3.1.90.13.02		CONTRIBUIÇÕES PREVIDENCIÁRIAS - INSS		1.500.1001-000 000	20.000,00
149	3.1.91.13.00		CONTRIBUIÇÕES PATRONAIS		1.500.1001-000 000	50.000,00
150	3.3.90.30.00		MATERIAL DE CONSUMO		1.500.1001-000 000	15.000,00
151	3.3.90.32.00		MATERIAL, BEM OU SERVIÇO PARA DISTRIBUIÇÃO GRATI ED		1.500.1001-000 000	1.000,00
152	3.3.90.32.00		MATERIAL, BEM OU SERVIÇO PARA DISTRIBUIÇÃO GRATI		1.550.0000-000 000	5.000,00
153	3.3.90.36.00		OUTROS SERVIÇOS DE TERCEIROS - PESSOA FÍSICA		1.500.1001-000 000	1.000,00
154	3.3.90.39.00		OUTROS SERVIÇOS DE TERCEIROS - PESSOA JURÍDICA		1.500.1001-000 000	5.000,00
155	4.4.90.52.00		EQUIPAMENTOS E MATERIAL PERMANENTE		1.500.1001-000 000	15.000,00
156	4.4.90.52.00		EQUIPAMENTOS E MATERIAL PERMANENTE		1.569.0000-000 000	10.000,00
12 365 0500	EXPANSÃO DA REDE FÍSICA ESCOLAR					
12 365 0500 1007 0000	CONTRUÇÃO E REFORMAS E AMPLIAÇÃO DE CENTROS EDUCACIONAIS					
157	3.3.90.39.00		OUTROS SERVIÇOS DE TERCEIROS - PESSOA JURÍDICA		1.500.1001-000 000	100.000,00
158	4.4.90.51.00		OBRAS E INSTALAÇÕES		1.500.1001-000 000	50.000,00
12 367	Educação Especial					
12 367 0300	EDUCAR PARA TRANSFORMAR					
12 367 0300 2166 0000	REPASSE FINANCEIRO APAE, CONFORME LEI 13.019/2014					
159	3.3.50.43.00		SUBVENÇÕES SOCIAIS		1.500.1001-000 000	85.000,00
02 09	SECRETARIA MUNICIPAL DE INFRAESTRUTURA					
02 09 01	SECRETARIA MUNICIPAL DE INFRAESTRUTURA					
15	Urbanismo					
15 451	Infra-Estrutura Urbana					
15 451 0700	FOMENTO AO DESENVOLVIMENTO URBANO E SUSTENTÁVEL					
15 451 0700 1008 0000	CONSTRUÇÃO, REFORMA E RECUPERAÇÃO DE PRAÇAS, PARQUES, JARDINS E PRÉDIOS PRÓPRIOS					
466	4.4.90.39.00		OUTROS SERVIÇOS DE TERCEIROS - PESSOA JURÍDICA		1.500.0000-000 000	290.000,00
467	4.4.90.51.00		OBRAS E INSTALAÇÕES		1.500.0000-000 000	1.000,00
468	4.4.90.51.00		OBRAS E INSTALAÇÕES		1.700.0000-000 000	161.000,00
469	4.4.90.61.00		AQUISIÇÃO DE IMÓVEIS		1.500.0000-000 000	250.000,00
15 451 1400	APOIO A INFRAESTRUTURA, CONSTRUÇÃO E DINAMIZAÇÃO					
15 451 1400 2133 0000	MANUT. DAS ATIV. DA SECRET. MUN. DE DESENV. E INFRAESTRUTURA					
470	3.3.90.14.00		DIÁRIAS - CIVIL		1.500.0000-000 000	17.000,00
471	3.3.90.30.00		MATERIAL DE CONSUMO		1.500.0000-000 000	550.000,00
472	3.3.90.30.00		MATERIAL DE CONSUMO		1.720.0000-000 000	150.000,00
473	3.3.90.36.00		OUTROS SERVIÇOS DE TERCEIROS - PESSOA FÍSICA		1.720.0000-000 000	1.000,00
474	3.3.90.39.00		OUTROS SERVIÇOS DE TERCEIROS - PESSOA JURÍDICA		1.500.0000-000 000	400.000,00
475	3.3.90.39.00		OUTROS SERVIÇOS DE TERCEIROS - PESSOA JURÍDICA		1.720.0000-000 000	384.000,00
476	4.4.90.52.00		EQUIPAMENTOS E MATERIAL PERMANENTE		1.500.0000-000 000	10.000,00
15 782	Transporte Rodoviário					
15 782 1400	APOIO A INFRAESTRUTURA, CONSTRUÇÃO E DINAMIZAÇÃO					
15 782 1400 1004 0000	OPERACIONALIZ. E PAVIMENT. ASFÁLTICA E DRENAG. DE VIAS PÚBLICAS					
477	4.4.90.51.00		OBRAS E INSTALAÇÕES		1.500.0000-000 000	670.000,00



PREFEITURA MUNICIPAL DE CORONEL SAPUCAIA

Rua Abílio Espindola Sobrinho,570, 234 - CNPJ:01988914/0001-75

Orçamento Programa - Exercício de 2024

FICHAS DA DESPESA

Page 5

Entidade	Discriminação da Entidade			Vinc	Fte Recurso	Total Orcado
Ficha CLoc	Func/Prog	Catgo	Discriminação			
1	PREFEITURA MUNICIPAL DE CORONEL SAPUCAIA					
478	4.4.90.51.00		OBRAS E INSTALAÇÕES	1.700.0000-000 000		911.000,00
479	4.4.90.51.00		OBRAS E INSTALAÇÕES	1.701.0000-000 000		797.000,00
480	4.4.90.93.00		INDENIZAÇÕES E RESTITUIÇÕES	1.700.0000-000 000		1.000,00
481	4.4.90.93.00		INDENIZAÇÕES E RESTITUIÇÕES	1.701.0000-000 000		1.000,00
15 782 1400 2144 0000	DESENVOLVIMENTO E MANUT. DO SISTEMA VIARIO DO MUN. COMO CONST CONSERV DE PONTES ESTRADAS VICINAIS					
482	3.3.90.30.00		MATERIAL DE CONSUMO	1.500.0000-000 000		10.000,00
483	3.3.90.30.00		MATERIAL DE CONSUMO	1.701.0000-000 000		1.000,00
484	3.3.90.30.00		MATERIAL DE CONSUMO	1.750.0000-000 000		6.000,00
485	3.3.90.30.00		MATERIAL DE CONSUMO	1.799.7400-000 000		3.000.000,00
486	3.3.90.39.00		OUTROS SERVIÇOS DE TERCEIROS - PESSOA JURÍDICA	1.799.7400-000 000		250.000,00
487	4.4.90.51.00		OBRAS E INSTALAÇÕES	1.500.0000-000 000		1.000,00
488	4.4.90.51.00		OBRAS E INSTALAÇÕES	1.701.0000-000 000		198.000,00
489	4.4.90.51.00		OBRAS E INSTALAÇÕES	1.799.7400-000 000		50.000,00
25	Energia					
25 752	Energia Elétrica					
25 752 1400	APOIO A INFRAESTRUTURA, CONSTRUÇÃO E DINAMIZAÇÃO					
25 752 1400 2143 0000	MANUTENÇÃO DA REDE DE ILUMINAÇÃO PÚBLICA					
490	3.3.90.30.00		MATERIAL DE CONSUMO	1.751.0000-000 000		300.000,00
491	3.3.90.36.00		OUTROS SERVIÇOS DE TERCEIROS - PESSOA FÍSICA	1.751.0000-000 000		1.000,00
492	3.3.90.39.00		OUTROS SERVIÇOS DE TERCEIROS - PESSOA JURÍDICA	1.751.0000-000 000		737.000,00
493	4.4.90.51.00		OBRAS E INSTALAÇÕES	1.751.0000-000 000		12.000,00
26	Transporte					
26 782	Transporte Rodoviário					
26 782 1400	APOIO A INFRAESTRUTURA, CONSTRUÇÃO E DINAMIZAÇÃO					
26 782 1400 1005 0000	AQUISIÇÃO DE VEÍCULOS,MAQUINAS EQUIPAMENTOS RODOVIARIOS					
494	4.4.90.52.00		EQUIPAMENTOS E MATERIAL PERMANENTE	1.500.0000-000 000		1.000,00
495	4.4.90.52.00		EQUIPAMENTOS E MATERIAL PERMANENTE	1.700.0000-000 000		391.000,00
02 10	SECRETARIA MUNICIPAL DE JUVENTUDE, ESPORTE E LAZER					
02 10 01	SECRETARIA MUNICIPAL DE JUVENTUDE, ESPORTE E LAZER					
27	Desporto e Lazer					
27 812	Desporto Comunitário					
27 812 0800	PROMOÇÃO A QUALIDADE DE VIDA.					
27 812 0800 1006 0000	CONSTRUÇÃO/REFORMA E AMPLIAÇÃO DE UNIDADES DESPORTIVAS					
501	4.4.90.51.00		OBRAS E INSTALAÇÕES	1.500.0000-000 000		448.000,00
502	4.4.90.51.00		OBRAS E INSTALAÇÕES	1.700.0000-000 000		550.000,00
503	4.4.90.93.00		INDENIZAÇÕES E RESTITUIÇÕES	1.700.0000-000 000		1.000,00
27 812 0800 2138 0000	REPASSE FINANCEIRO CLUBE DO LAÇO PORTÃO DA FRONTEIRA, CONFORME LEI 13019/2014					
504	3.3.50.43.00		SUBVENÇÕES SOCIAIS	1.500.0000-000 000		25.000,00
27 812 0800 2146 0000	MANUTENÇÃO DAS ATIVIDADES DA SEC.MUNICIPAL DE JUVEN.ESPORTE E LAZER					
505	3.3.90.14.00		DIÁRIAS - CIVIL	1.500.0000-000 000		5.000,00
506	3.3.90.30.00		MATERIAL DE CONSUMO	1.500.0000-000 000		15.000,00
507	3.3.90.31.00		PREMIAÇÕES CULTURAIS, ARTÍSTICAS, CIENTÍFICAS, DE:	1.500.0000-000 000		15.000,00
508	3.3.90.36.00		OUTROS SERVIÇOS DE TERCEIROS - PESSOA FÍSICA	1.500.0000-000 000		1.000,00
509	3.3.90.39.00		OUTROS SERVIÇOS DE TERCEIROS - PESSOA JURÍDICA	1.500.0000-000 000		90.000,00
510	4.4.90.52.00		EQUIPAMENTOS E MATERIAL PERMANENTE	1.500.0000-000 000		1.000,00
02 11	SECRETARIA MUNICIPAL DE DESENVOL. ECONÔMICO SUSTENTÁVEL					
02 11 01	SECRETARIA MUNICIPAL DE DESENVOL. ECONÔMICO SUSTENTÁVEL					
04	Administração					
04 122	Administração Geral					
04 122 0400	GESTÃO EFICIENTE E TRANSPARENTE					
04 122 0400 2137 0000	MANUT.DAS ATIV.DA SECRET.MUNIC.DESENV.ECON.SUSTENTAVEL					
511	3.3.90.14.00		DIÁRIAS - CIVIL	1.500.0000-000 000		5.000,00
512	3.3.90.30.00		MATERIAL DE CONSUMO	1.500.0000-000 000		350.000,00
513	3.3.90.36.00		OUTROS SERVIÇOS DE TERCEIROS - PESSOA FÍSICA	1.500.0000-000 000		1.000,00
514	3.3.90.39.00		OUTROS SERVIÇOS DE TERCEIROS - PESSOA JURÍDICA	1.500.0000-000 000		250.000,00



PREFEITURA MUNICIPAL DE CORONEL SAPUCAIA

Rua Abílio Espindola Sobrinho, 570, 234 - CNPJ: 01988914/0001-75

Orçamento Programa - Exercício de 2024

FICHAS DA DESPESA

Page 6

Entidade	Discriminação da Entidade			Vinc	Fte Recurso	Total Orcado
Ficha CLoc	Func/Prog	Catgo	Discriminação			
1	PREFEITURA MUNICIPAL DE CORONEL SAPUCAIA					
515		4.4.90.52.00	EQUIPAMENTOS E MATERIAL PERMANENTE		1.500.0000-000 000	50.000,00
	20		Agricultura			
	20 606		Extensão Rural			
	20 606 0200		ADEQUAÇÃO SOCIOECONÔMICA E AMBIENTAL DAS PROPRIEDADES RURAIS			
	20 606 0200 2136 0000		APOIO AO PEQUENO PRODUTOR RURAL			
516		3.3.90.30.00	MATERIAL DE CONSUMO		1.500.0000-000 000	30.000,00
517		3.3.90.30.00	MATERIAL DE CONSUMO		1.701.0000-000 000	1.000,00
518		3.3.90.32.00	MATERIAL, BEM OU SERVIÇO PARA DISTRIBUIÇÃO GRATUITA		1.500.0000-000 000	20.000,00
519		3.3.90.39.00	OUTROS SERVIÇOS DE TERCEIROS - PESSOA JURÍDICA		1.500.0000-000 000	10.000,00
520		4.4.90.52.00	EQUIPAMENTOS E MATERIAL PERMANENTE		1.500.0000-000 000	16.000,00
521		4.4.90.52.00	EQUIPAMENTOS E MATERIAL PERMANENTE		1.700.0000-000 000	1.000,00
522		4.4.90.52.00	EQUIPAMENTOS E MATERIAL PERMANENTE		1.701.0000-000 000	1.000,00
	02 12		CONTROLADORIA GERAL MUNICIPAL			
	02 12 01		CONTROLADORIA GERAL MUNICIPAL			
	04		Administração			
	04 124		Controle Interno			
	04 124 0400		GESTÃO EFICIENTE E TRANSPARENTE			
	04 124 0400 2142 0000		MANUTENÇÃO DAS AÇÕES E SERVIÇOS DO CONTROLE INTERNO			
529		3.3.90.14.00	DIÁRIAS - CIVIL		1.500.0000-000 000	10.000,00
530		3.3.90.30.00	MATERIAL DE CONSUMO		1.500.0000-000 000	4.000,00
531		3.3.90.39.00	OUTROS SERVIÇOS DE TERCEIROS - PESSOA JURÍDICA		1.500.0000-000 000	10.000,00
	02 99		RESERVA DE CONTINGÊNCIA			
	02 99 99		RESERVA DE CONTINGÊNCIA			
	99		Reserva de Contingência			
	99 999		Reserva de Contingência			
	99 999 9999		RESERVA DE CONTINGÊNCIA			
	99 999 9999 9999 0000		RESERVA DE CONTINGÊNCIA			
549		9.9.99.99.00	RESERVA DE CONTINGÊNCIA OU RESERVA DO RPPS		1.500.0000-000 000	450.000,00

**PREFEITURA MUNICIPAL DE CORONEL SAPUCAIA**

Rua Abílio Espindola Sobrinho, 570, 234 - CNPJ: 01988914/0001-75

Orçamento Programa - Exercício de 2024

FICHAS DA DESPESA

Page 7

Entidade	Discriminação da Entidade			Vinc	Fte Recurso	Total Orcado
Ficha CLoc	Func/Prog	Catgo	Discriminação			
2	FUNDO MUNICIPAL DE SAUDE CORONEL SAPUCAIA					
02	PODER EXECUTIVO					
02 07	SECRETARIA MUNICIPAL DE SAÚDE PÚBLICA					
02 07 01	SECRETARIA MUNICIPAL DE SAÚDE PÚBLICA					
10	Saúde					
10 122	Administração Geral					
10 122 1100	SAÚDE DIREITO DE TODOS					
10 122 1100 2124 0000	MANUTENÇÃO DAS ATIVIDADES DA SECRETARIA MUNICIPAL DE SAÚDE PÚBLICA					
222	3.1.90.04.00		CONTRATAÇÃO POR TEMPO DETERMINADO	1.500.1002-000 000		850.000,00
223	3.1.90.11.00		VENCIMENTOS E VANTAGENS FIXAS - PESSOAL CIVIL	1.500.1002-000 000		1.000.000,00
224	3.1.90.13.02		CONTRIBUIÇÕES PREVIDENCIÁRIAS - INSS	1.500.1002-000 000		200.000,00
225	3.1.90.94.00		INDENIZAÇÕES E RESTITUIÇÕES TRABALHISTAS	1.500.1002-000 000		1.000,00
226	3.1.91.13.00		CONTRIBUIÇÕES PATRONAIS	1.500.1002-000 000		120.000,00
227	3.3.90.08.00		OUTROS BENEFÍCIOS ASSISTENCIAIS DO SERVIDOR E DC	1.500.1002-000 000		1.000,00
228	3.3.90.14.00		DIÁRIAS - CIVIL	1.500.1002-000 000		25.000,00
229	3.3.90.30.00		MATERIAL DE CONSUMO	1.500.1002-000 000		250.000,00
230	3.3.90.32.00		MATERIAL, BEM OU SERVIÇO PARA DISTRIBUIÇÃO GRATU	1.500.1002-000 000		200.000,00
231	3.3.90.36.00		OUTROS SERVIÇOS DE TERCEIROS - PESSOA FÍSICA	1.500.1002-000 000		1.000,00
232	3.3.90.39.00		OUTROS SERVIÇOS DE TERCEIROS - PESSOA JURÍDICA	1.500.1002-000 000		300.000,00
233	3.3.90.40.00		SERVIÇOS DE TECNOLOGIA DA INFORMAÇÃO E COMUNIC	1.500.1002-000 000		75.000,00
234	3.3.90.48.00		OUTROS AUXÍLIOS FINANCEIROS A PESSOAS FÍSICAS	1.500.1002-000 000		100.000,00
235	4.4.90.52.00		EQUIPAMENTOS E MATERIAL PERMANENTE	1.500.1002-000 000		20.000,00
02 07 02	FUNDO MUNICIPAL DE SAÚDE					
10	Saúde					
10 122	Administração Geral					
10 122 1100	SAÚDE DIREITO DE TODOS					
10 122 1100 2139 0000	MANUTENÇÃO DAS ATIVIDADES DO CONSELHO MUNICIPAL DE SAÚDE					
236	3.3.90.14.00		DIÁRIAS - CIVIL	1.500.1002-000 000		4.000,00
237	3.3.90.30.00		MATERIAL DE CONSUMO	1.500.1002-000 000		2.000,00
238	3.3.90.39.00		OUTROS SERVIÇOS DE TERCEIROS - PESSOA JURÍDICA	1.500.1002-000 000		1.000,00
239	4.4.90.52.00		EQUIPAMENTOS E MATERIAL PERMANENTE	1.500.1002-000 000		1.000,00
10 122 1500	COVID - 19					
10 122 1500 2170 0000	Enfrentamento da Emergência COVID-19					
240	3.3.90.30.00		MATERIAL DE CONSUMO	1.500.1002-000 000		1.000,00
241	3.3.90.32.00		MATERIAL, BEM OU SERVIÇO PARA DISTRIBUIÇÃO GRATU	1.500.1002-000 000		1.000,00
242	3.3.90.36.00		OUTROS SERVIÇOS DE TERCEIROS - PESSOA FÍSICA	1.500.1002-000 000		1.000,00
243	3.3.90.39.00		OUTROS SERVIÇOS DE TERCEIROS - PESSOA JURÍDICA	1.500.1002-000 000		1.000,00
244	4.4.90.52.00		EQUIPAMENTOS E MATERIAL PERMANENTE	1.500.1002-000 000		1.000,00
10 301	Atenção Básica					
10 301 1100	SAÚDE DIREITO DE TODOS					
10 301 1100 1011 0000	MANUTENÇÃO DA ESTRUTURAÇÃO DOS SERVIÇOS PÚBLICOS DA SAÚDE - ATENÇÃO PRIMÁRIA					
245	4.4.90.51.00		OBRAS E INSTALAÇÕES	1.500.1002-000 000		1.000,00
246	4.4.90.51.00		OBRAS E INSTALAÇÕES	1.601.3110-000 000		750.000,00
247	4.4.90.52.00		EQUIPAMENTOS E MATERIAL PERMANENTE	1.601.0000-000 000		150.000,00
10 301 1100 2134 0000	BLOCO DE ATENÇÃO PRIMÁRIA					
248	3.1.90.04.00		CONTRATAÇÃO POR TEMPO DETERMINADO	1.600.0000-000 000		300.000,00
249	3.1.90.11.00		VENCIMENTOS E VANTAGENS FIXAS - PESSOAL CIVIL	1.500.1002-000 000		300.000,00
250	3.1.90.11.00		VENCIMENTOS E VANTAGENS FIXAS - PESSOAL CIVIL	1.600.0000-000 000		500.000,00
251	3.1.90.11.00		VENCIMENTOS E VANTAGENS FIXAS - PESSOAL CIVIL	1.604.0000-000 000		729.000,00
252	3.1.90.11.00		VENCIMENTOS E VANTAGENS FIXAS - PESSOAL CIVIL	1.605.0000-000 000		842.000,00
253	3.1.90.11.00		VENCIMENTOS E VANTAGENS FIXAS - PESSOAL CIVIL	1.621.0000-000 000		255.000,00
254	3.1.90.11.00		VENCIMENTOS E VANTAGENS FIXAS - PESSOAL CIVIL	1.659.0000-000 000		1.000,00
255	3.1.90.13.02		CONTRIBUIÇÕES PREVIDENCIÁRIAS - INSS	1.500.1002-000 000		85.000,00
256	3.1.90.94.00		INDENIZAÇÕES E RESTITUIÇÕES TRABALHISTAS	1.600.0000-000 000		1.000,00
257	3.1.91.13.00		CONTRIBUIÇÕES PATRONAIS	1.500.1002-000 000		300.000,00
258	3.3.90.08.00		OUTROS BENEFÍCIOS ASSISTENCIAIS DO SERVIDOR E DC	1.600.0000-000 000		5.000,00
259	3.3.90.14.00		DIÁRIAS - CIVIL	1.600.0000-000 000		25.000,00
260	3.3.90.30.00		MATERIAL DE CONSUMO	1.600.0000-000 000		338.000,00
261	3.3.90.30.00		MATERIAL DE CONSUMO	1.600.3110-000 000		400.000,00



PREFEITURA MUNICIPAL DE CORONEL SAPUCAIA

Rua Abílio Espindola Sobrinho, 570, 234 - CNPJ: 01988914/0001-75

Orçamento Programa - Exercício de 2024

FICHAS DA DESPESA

Page 8

Entidade	Discriminação da Entidade			Vinc	Fte Recurso	Total Orcado
Ficha CLoc	Func/Prog	Catgo	Discriminação			
2	FUNDO MUNICIPAL DE SAUDE CORONEL SAPUCAIA					
262	3.3.90.30.00		MATERIAL DE CONSUMO		1.621.0000-000 000	10.000,00
263	3.3.90.30.00		MATERIAL DE CONSUMO		1.659.0000-000 000	100.000,00
264	3.3.90.32.00		MATERIAL, BEM OU SERVIÇO PARA DISTRIBUIÇÃO GRATI		1.659.0000-000 000	272.000,00
265	3.3.90.36.00		OUTROS SERVIÇOS DE TERCEIROS - PESSOA FÍSICA		1.600.0000-000 000	1.000,00
266	3.3.90.39.00		OUTROS SERVIÇOS DE TERCEIROS - PESSOA JURÍDICA		1.600.0000-000 000	400.000,00
267	3.3.90.39.00		OUTROS SERVIÇOS DE TERCEIROS - PESSOA JURÍDICA		1.600.3110-000 000	350.000,00
268	3.3.90.39.00		OUTROS SERVIÇOS DE TERCEIROS - PESSOA JURÍDICA		1.659.0000-000 000	1.000,00
269	3.3.90.48.00		OUTROS AUXÍLIOS FINANCEIROS A PESSOAS FÍSICAS		1.659.0000-000 000	50.000,00
10 302	Assistência Hospitalar e Ambulatorial					
10 302 1100	SAÚDE DIREITO DE TODOS					
10 302 1100 1010 0000	CONSTRUÇÃO, AMPLIAÇÃO E REFORMA DO HOSPITAL MUNICIPAL					
270	4.4.90.51.00		OBRAS E INSTALAÇÕES		1.500.1002-000 000	1.000,00
271	4.4.90.51.00		OBRAS E INSTALAÇÕES		1.600.0000-000 000	5.000,00
272	4.4.90.51.00		OBRAS E INSTALAÇÕES		1.631.0000-000 000	50.000,00
273	4.4.90.51.00		OBRAS E INSTALAÇÕES		1.632.0000-000 000	3.999.000,00
274	4.4.90.93.00		INDENIZAÇÕES E RESTITUIÇÕES		1.631.0000-000 000	1.000,00
275	4.4.90.93.00		INDENIZAÇÕES E RESTITUIÇÕES		1.632.0000-000 000	1.000,00
10 302 1100 2107 0000	GESTÃO DO BLOCO DE ATENÇÃO ESPECIALIZADA					
276	3.1.90.04.00		CONTRATAÇÃO POR TEMPO DETERMINADO		1.500.1002-000 000	850.000,00
277	3.1.90.11.00		VENCIMENTOS E VANTAGENS FIXAS - PESSOAL CIVIL		1.500.1002-000 000	1.200.000,00
278	3.1.90.13.02		CONTRIBUIÇÕES PREVIDENCIÁRIAS - INSS		1.500.1002-000 000	200.000,00
279	3.1.90.94.00		INDENIZAÇÕES E RESTITUIÇÕES TRABALHISTAS		1.500.1002-000 000	1.000,00
280	3.1.91.13.00		CONTRIBUIÇÕES PATRONAIS		1.500.1002-000 000	170.000,00
281	3.3.90.08.00		OUTROS BENEFÍCIOS ASSISTENCIAIS DO SERVIDOR E DC		1.500.1002-000 000	1.000,00
282	3.3.90.14.00		DIÁRIAS - CIVIL		1.500.1002-000 000	280.000,00
283	3.3.90.30.00		MATERIAL DE CONSUMO		1.500.1002-000 000	2.158.500,00
284	3.3.90.30.00		MATERIAL DE CONSUMO		1.600.0000-000 000	10.000,00
285	3.3.90.30.00		MATERIAL DE CONSUMO		1.621.0000-000 000	260.000,00
286	3.3.90.32.00		MATERIAL, BEM OU SERVIÇO PARA DISTRIBUIÇÃO GRATI		1.500.1002-000 000	1.000,00
287	3.3.90.36.00		OUTROS SERVIÇOS DE TERCEIROS - PESSOA FÍSICA		1.500.1002-000 000	1.000,00
288	3.3.90.36.00		OUTROS SERVIÇOS DE TERCEIROS - PESSOA FÍSICA		1.621.0000-000 000	1.000,00
289	3.3.90.39.00		OUTROS SERVIÇOS DE TERCEIROS - PESSOA JURÍDICA		1.500.1002-000 000	2.600.000,00
290	3.3.90.39.00		OUTROS SERVIÇOS DE TERCEIROS - PESSOA JURÍDICA		1.621.0000-000 000	689.000,00
291	4.4.90.52.00		EQUIPAMENTOS E MATERIAL PERMANENTE		1.500.1002-000 000	25.000,00
292	4.4.90.52.00		EQUIPAMENTOS E MATERIAL PERMANENTE		1.600.0000-000 000	5.000,00
10 303	Suporte Profilático e Terapêutico					
10 303 1100	SAÚDE DIREITO DE TODOS					
10 303 1100 2113 0000	GESTÃO DO BLOCO DE ASSISTÊNCIA FARMACÊUTICA					
293	3.3.90.30.00		MATERIAL DE CONSUMO		1.600.0000-000 000	1.000,00
294	3.3.90.32.00		MATERIAL, BEM OU SERVIÇO PARA DISTRIBUIÇÃO GRATI		1.500.1002-000 000	110.000,00
295	3.3.90.32.00		MATERIAL, BEM OU SERVIÇO PARA DISTRIBUIÇÃO GRATI		1.600.0000-000 000	88.500,00
296	3.3.90.32.00		MATERIAL, BEM OU SERVIÇO PARA DISTRIBUIÇÃO GRATI		1.621.0000-000 000	36.000,00
297	3.3.90.36.00		OUTROS SERVIÇOS DE TERCEIROS - PESSOA FÍSICA		1.600.0000-000 000	1.000,00
298	3.3.90.39.00		OUTROS SERVIÇOS DE TERCEIROS - PESSOA JURÍDICA		1.600.0000-000 000	1.000,00
10 304	Vigilância Sanitária					
10 304 1100	SAÚDE DIREITO DE TODOS					
10 304 1100 2140 0000	GESTÃO DAS AÇÕES DE VIGILÂNCIA SANITARIA					
299	3.3.90.30.00		MATERIAL DE CONSUMO		1.600.0000-000 000	30.000,00
300	3.3.90.30.00		MATERIAL DE CONSUMO		1.621.0000-000 000	18.000,00
301	3.3.90.39.00		OUTROS SERVIÇOS DE TERCEIROS - PESSOA JURÍDICA		1.600.0000-000 000	30.500,00
302	3.3.90.39.00		OUTROS SERVIÇOS DE TERCEIROS - PESSOA JURÍDICA		1.621.0000-000 000	15.000,00
10 305	Vigilância Epidemiológica					
10 305 1100	SAÚDE DIREITO DE TODOS					
10 305 1100 2123 0000	GESTÃO DO BLOCO DE VIGILÂNCIA EM SAÚDE					
303	3.1.90.11.00		VENCIMENTOS E VANTAGENS FIXAS - PESSOAL CIVIL		1.500.1002-000 000	400.000,00
304	3.1.90.11.00		VENCIMENTOS E VANTAGENS FIXAS - PESSOAL CIVIL		1.604.0000-000 000	158.500,00
305	3.1.90.11.00		VENCIMENTOS E VANTAGENS FIXAS - PESSOAL CIVIL		1.621.0000-000 000	55.000,00
306	3.1.90.13.02		CONTRIBUIÇÕES PREVIDENCIÁRIAS - INSS		1.500.1002-000 000	25.000,00
307	3.1.91.13.00		CONTRIBUIÇÕES PATRONAIS		1.500.1002-000 000	120.000,00
308	3.3.90.14.00		DIÁRIAS - CIVIL		1.500.1002-000 000	3.500,00
309	3.3.90.14.00		DIÁRIAS - CIVIL		1.600.0000-000 000	5.000,00



PREFEITURA MUNICIPAL DE CORONEL SAPUCAIA

Rua Abílio Espindola Sobrinho, 570, 234 - CNPJ: 01988914/0001-75

Orçamento Programa - Exercício de 2024

FICHAS DA DESPESA

Page 9

Entidade		Discriminação da Entidade		Vinc	Fte Recurso	Total Orcado
Ficha CLoc	Func/Prog	Catgo	Discriminação			
2	FUNDO MUNICIPAL DE SAUDE CORONEL SAPUCAIA					
310	3.3.90.30.00		MATERIAL DE CONSUMO		1.500.1002-000 000	10.000,00
311	3.3.90.30.00		MATERIAL DE CONSUMO		1.600.0000-000 000	5.000,00
312	3.3.90.39.00		OUTROS SERVIÇOS DE TERCEIROS - PESSOA JURÍDICA		1.500.1002-000 000	1.000,00
313	3.3.90.39.00		OUTROS SERVIÇOS DE TERCEIROS - PESSOA JURÍDICA		1.600.0000-000 000	2.000,00
314	4.4.90.52.00		EQUIPAMENTOS E MATERIAL PERMANENTE		1.600.0000-000 000	7.000,00

**PREFEITURA MUNICIPAL DE CORONEL SAPUCAIA**

Rua Abílio Espindola Sobrinho, 570, 234 - CNPJ: 01988914/0001-75

Orçamento Programa - Exercício de 2024

FICHAS DA DESPESA

Page 10

Entidade	Discriminação da Entidade			Vinc	Fte Recurso	Total Orcado
Ficha CLoc	Func/Prog	Catgo	Discriminação			
3	FUNDO MUNICIPAL DE ASSISTENCIA SOCIAL					
02	PODER EXECUTIVO					
02 08	SECRETARIA MUNICIPAL DE ASSISTÊNCIA SOCIAL					
02 08 01	SECRETARIA MUNICIPAL DE ASSISTÊNCIA SOCIAL					
08	Assistência Social					
08 243	Assistência à Criança e ao Adolescente					
08 243 1000	IMPLEMENTAÇÃO E FORTALECIMENTO DO SUAS					
08 243 1000 2125 0000	MANUTENÇÃO DAS ATIVIDADES DO CONSELHO TUTELAR					
315	3.1.90.11.00		VENCIMENTOS E VANTAGENS FIXAS - PESSOAL CIVIL	1.500.0000-000 000		200.000,00
316	3.1.90.13.02		CONTRIBUIÇÕES PREVIDENCIÁRIAS - INSS	1.500.0000-000 000		60.000,00
317	3.3.90.14.00		DIÁRIAS - CIVIL	1.500.0000-000 000		5.000,00
318	3.3.90.30.00		MATERIAL DE CONSUMO	1.500.0000-000 000		15.000,00
319	3.3.90.36.00		OUTROS SERVIÇOS DE TERCEIROS - PESSOA FÍSICA	1.500.0000-000 000		1.000,00
320	3.3.90.39.00		OUTROS SERVIÇOS DE TERCEIROS - PESSOA JURÍDICA	1.500.0000-000 000		35.000,00
321	4.4.90.52.00		EQUIPAMENTOS E MATERIAL PERMANENTE	1.500.0000-000 000		3.000,00
08 244	Assistência Comunitária					
08 244 1000	IMPLEMENTAÇÃO E FORTALECIMENTO DO SUAS					
08 244 1000 2126 0000	MANUTENÇÃO DAS ATIVIDADES DA SEC.MUNICIPAL DE CIDADANIA E ASSIST.SOCIAL					
322	3.1.90.04.00		CONTRATAÇÃO POR TEMPO DETERMINADO	1.500.0000-000 000		450.000,00
323	3.1.90.11.00		VENCIMENTOS E VANTAGENS FIXAS - PESSOAL CIVIL	1.500.0000-000 000		1.300.000,00
324	3.1.90.13.02		CONTRIBUIÇÕES PREVIDENCIÁRIAS - INSS	1.500.0000-000 000		250.000,00
325	3.1.90.94.00		INDENIZAÇÕES E RESTITUIÇÕES TRABALHISTAS	1.500.0000-000 000		1.000,00
326	3.1.91.13.00		CONTRIBUIÇÕES PATRONAIS	1.500.0000-000 000		150.000,00
327	3.3.50.43.00		SUBVENÇÕES SOCIAIS	1.661.0000-000 000		500,00
328	3.3.90.08.00		OUTROS BENEFÍCIOS ASSISTENCIAIS DO SERVIDOR E DC	1.500.0000-000 000		2.000,00
329	3.3.90.14.00		DIÁRIAS - CIVIL	1.500.0000-000 000		20.000,00
330	3.3.90.30.00		MATERIAL DE CONSUMO	1.500.0000-000 000		135.000,00
331	3.3.90.32.00		MATERIAL, BEM OU SERVIÇO PARA DISTRIBUIÇÃO GRATI	1.500.0000-000 000		30.000,00
332	3.3.90.36.00		OUTROS SERVIÇOS DE TERCEIROS - PESSOA FÍSICA	1.500.0000-000 000		3.000,00
333	3.3.90.39.00		OUTROS SERVIÇOS DE TERCEIROS - PESSOA JURÍDICA	1.500.0000-000 000		257.000,00
334	3.3.90.40.00		SERVIÇOS DE TECNOLOGIA DA INFORMAÇÃO E COMUNIC	1.500.0000-000 000		5.000,00
335	3.3.90.48.00		OUTROS AUXÍLIOS FINANCEIROS A PESSOAS FÍSICAS	1.500.0000-000 000		1.000,00
336	4.4.90.52.00		EQUIPAMENTOS E MATERIAL PERMANENTE	1.500.0000-000 000		1.000,00
337	4.4.90.52.00		EQUIPAMENTOS E MATERIAL PERMANENTE	1.661.0000-000 000		500,00
02 08 04	FUNDO MUNICIPAL DE ASSISTÊNCIA SOCIAL					
08	Assistência Social					
08 122	Administração Geral					
08 122 1000	IMPLEMENTAÇÃO E FORTALECIMENTO DO SUAS					
08 122 1000 2132 0000	REPASSE FINANCEIRO GRUPO ESC BIONACIONAL CONFORME LEI 13019/2014					
348	3.3.50.43.00		SUBVENÇÕES SOCIAIS	1.661.0000-000 000		1.000,00
08 122 1000 2167 0000	REPASSE FINANCEIRO ASSOC CULT E EDUC FAMILIA FELIZ, CONF LEI 13019/2014					
349	3.3.50.43.00		SUBVENÇÕES SOCIAIS	1.500.0000-000 000		25.000,00
350	3.3.50.43.00		SUBVENÇÕES SOCIAIS	1.661.0000-000 000		21.000,00
08 122 1500	COVID - 19					
08 122 1500 2169 0000	Enfrentamento da Emergência COVID-19					
351	3.3.90.30.00		MATERIAL DE CONSUMO	1.500.0000-000 000		1.000,00
352	3.3.90.32.00		MATERIAL, BEM OU SERVIÇO PARA DISTRIBUIÇÃO GRATI	1.500.0000-000 000		1.000,00
353	3.3.90.36.00		OUTROS SERVIÇOS DE TERCEIROS - PESSOA FÍSICA	1.500.0000-000 000		1.000,00
354	3.3.90.39.00		OUTROS SERVIÇOS DE TERCEIROS - PESSOA JURÍDICA	1.500.0000-000 000		1.000,00
355	4.4.90.52.00		EQUIPAMENTOS E MATERIAL PERMANENTE	1.500.0000-000 000		1.000,00
08 241	Assistência ao Idoso					
08 241 1000	IMPLEMENTAÇÃO E FORTALECIMENTO DO SUAS					
08 241 1000 2151 0000	REPASSE FINANCEIRO ASSOC. BENEF. LAR CRISTO REDENTOR, CONFORME LEI 13019/2014					
356	3.3.50.43.00		SUBVENÇÕES SOCIAIS	1.500.0000-000 000		10.000,00
357	3.3.50.43.00		SUBVENÇÕES SOCIAIS	1.661.0000-000 000		30.000,00
08 242	Assistência ao Portador de Deficiência					
08 242 1000	IMPLEMENTAÇÃO E FORTALECIMENTO DO SUAS					
08 242 1000 2151 0000	REPASSE FINANCEIRO APAE, CONFORME LEI 13.019/2014					

**PREFEITURA MUNICIPAL DE CORONEL SAPUCAIA**

Rua Abílio Espindola Sobrinho, 570, 234 - CNPJ: 01988914/0001-75

Orçamento Programa - Exercício de 2024

FICHAS DA DESPESA

Page 11

Entidade	Discriminação da Entidade			Vinc	Fte Recurso	Total Orcado
Ficha CLoc	Func/Prog	Catgo	Discriminação			
3	FUNDO MUNICIPAL DE ASSISTENCIA SOCIAL					
	08 242 1000 2149 0000					
358	3.3.50.43.00		SUBVENÇÕES SOCIAIS		1.500.0000-000 000	1.000,00
359	3.3.50.43.00		SUBVENÇÕES SOCIAIS		1.661.0000-000 000	24.000,00
	08 243	Assistência à Criança e ao Adolescente				
	08 243 1000	IMPLEMENTAÇÃO E FORTALECIMENTO DO SUAS				
	08 243 1000 2129 0000	BLOCO DA PROTEÇÃO SOCIAL ESPECIAL DE ALTA COMPLEXIDADE - CRIANÇA/ADOLESCENTE				
360	3.3.90.14.00		DIÁRIAS - CIVIL		1.500.0000-000 000	2.000,00
361	3.3.90.30.00		MATERIAL DE CONSUMO		1.500.0000-000 000	300.000,00
362	3.3.90.30.00		MATERIAL DE CONSUMO		1.660.0000-000 000	45.000,00
363	3.3.90.30.00		MATERIAL DE CONSUMO		1.661.0000-000 000	32.000,00
364	3.3.90.39.00		OUTROS SERVIÇOS DE TERCEIROS - PESSOA JURÍDICA		1.500.0000-000 000	25.000,00
365	3.3.90.39.00		OUTROS SERVIÇOS DE TERCEIROS - PESSOA JURÍDICA		1.660.0000-000 000	10.000,00
366	3.3.90.39.00		OUTROS SERVIÇOS DE TERCEIROS - PESSOA JURÍDICA		1.661.0000-000 000	500,00
367	4.4.90.51.00		OBRAS E INSTALAÇÕES		1.500.0000-000 000	20.000,00
368	4.4.90.52.00		EQUIPAMENTOS E MATERIAL PERMANENTE		1.500.0000-000 000	3.000,00
369	4.4.90.52.00		EQUIPAMENTOS E MATERIAL PERMANENTE		1.660.0000-000 000	5.000,00
370	4.4.90.52.00		EQUIPAMENTOS E MATERIAL PERMANENTE		1.661.0000-000 000	500,00
	08 243 1000 2131 0000	BLOCO DE PROTEÇÃO SOCIAL BÁSICA - FORTALECIMENTO DE VINCULOS				
371	3.1.90.11.00		VENCIMENTOS E VANTAGENS FIXAS - PESSOAL CIVIL		1.660.0000-000 000	1.000,00
372	3.1.91.13.00		CONTRIBUIÇÕES PATRONAIS		1.660.0000-000 000	1.000,00
373	3.3.90.14.00		DIÁRIAS - CIVIL		1.500.0000-000 000	3.000,00
374	3.3.90.30.00		MATERIAL DE CONSUMO		1.500.0000-000 000	1.000,00
375	3.3.90.30.00		MATERIAL DE CONSUMO		1.660.0000-000 000	68.000,00
376	3.3.90.36.00		OUTROS SERVIÇOS DE TERCEIROS - PESSOA FÍSICA		1.500.0000-000 000	1.000,00
377	3.3.90.36.00		OUTROS SERVIÇOS DE TERCEIROS - PESSOA FÍSICA		1.660.0000-000 000	5.000,00
378	3.3.90.39.00		OUTROS SERVIÇOS DE TERCEIROS - PESSOA JURÍDICA		1.500.0000-000 000	1.000,00
379	3.3.90.39.00		OUTROS SERVIÇOS DE TERCEIROS - PESSOA JURÍDICA		1.660.0000-000 000	20.500,00
380	4.4.90.51.00		OBRAS E INSTALAÇÕES		1.500.0000-000 000	1.000,00
381	4.4.90.51.00		OBRAS E INSTALAÇÕES		1.660.0000-000 000	1.000,00
382	4.4.90.52.00		EQUIPAMENTOS E MATERIAL PERMANENTE		1.660.0000-000 000	1.000,00
	08 243 1000 2164 0000	PROGRAMA NACIONAL CRIANÇA FELIZ				
383	3.1.90.11.00		VENCIMENTOS E VANTAGENS FIXAS - PESSOAL CIVIL		1.660.0000-000 000	10.000,00
384	3.1.90.13.02		CONTRIBUIÇÕES PREVIDENCIÁRIAS - INSS		1.660.0000-000 000	2.000,00
385	3.3.90.14.00		DIÁRIAS - CIVIL		1.660.0000-000 000	5.000,00
386	3.3.90.30.00		MATERIAL DE CONSUMO		1.660.0000-000 000	36.500,00
387	3.3.90.39.00		OUTROS SERVIÇOS DE TERCEIROS - PESSOA JURÍDICA		1.660.0000-000 000	5.000,00
388	4.4.90.52.00		EQUIPAMENTOS E MATERIAL PERMANENTE		1.660.0000-000 000	10.000,00
	08 244	Assistência Comunitária				
	08 244 1000	IMPLEMENTAÇÃO E FORTALECIMENTO DO SUAS				
	08 244 1000 2130 0000	BLOCO DA GESTÃO DO SUAS - IGD SUAS				
389	3.3.90.14.00		DIÁRIAS - CIVIL		1.660.0000-000 000	6.000,00
390	3.3.90.30.00		MATERIAL DE CONSUMO		1.660.0000-000 000	5.000,00
391	3.3.90.36.00		OUTROS SERVIÇOS DE TERCEIROS - PESSOA FÍSICA		1.660.0000-000 000	1.000,00
392	3.3.90.39.00		OUTROS SERVIÇOS DE TERCEIROS - PESSOA JURÍDICA		1.660.0000-000 000	10.000,00
393	4.4.90.52.00		EQUIPAMENTOS E MATERIAL PERMANENTE		1.660.0000-000 000	1.500,00
	08 244 1000 2150 0000	BLOCO DA GESTÃO PROG. BOLSA FAMILIA E CAD. UNICO - IGD				
394	3.3.90.14.00		DIÁRIAS - CIVIL		1.660.0000-000 000	50.000,00
395	3.3.90.30.00		MATERIAL DE CONSUMO		1.660.0000-000 000	5.000,00
396	3.3.90.36.00		OUTROS SERVIÇOS DE TERCEIROS - PESSOA FÍSICA		1.660.0000-000 000	1.000,00
397	3.3.90.39.00		OUTROS SERVIÇOS DE TERCEIROS - PESSOA JURÍDICA		1.660.0000-000 000	13.000,00
398	4.4.90.52.00		EQUIPAMENTOS E MATERIAL PERMANENTE		1.660.0000-000 000	1.000,00
	08 244 1000 2155 0000	BLOCO DA PROTEÇÃO SOCIAL ESPECIAL DE MÉDIA COMPLEXIDADE - CREAS				
399	3.1.90.11.00		VENCIMENTOS E VANTAGENS FIXAS - PESSOAL CIVIL		1.500.0000-000 000	40.000,00
400	3.1.90.11.00		VENCIMENTOS E VANTAGENS FIXAS - PESSOAL CIVIL		1.660.0000-000 000	77.000,00
401	3.1.90.13.02		CONTRIBUIÇÕES PREVIDENCIÁRIAS - INSS		1.660.0000-000 000	1.000,00
402	3.1.91.13.00		CONTRIBUIÇÕES PATRONAIS		1.660.0000-000 000	10.000,00
403	3.3.90.14.00		DIÁRIAS - CIVIL		1.500.0000-000 000	2.000,00
404	3.3.90.14.00		DIÁRIAS - CIVIL		1.660.0000-000 000	1.000,00
405	3.3.90.30.00		MATERIAL DE CONSUMO		1.500.0000-000 000	1.000,00

**PREFEITURA MUNICIPAL DE CORONEL SAPUCAIA**

Rua Abílio Espindola Sobrinho, 570, 234 - CNPJ: 01988914/0001-75

Orçamento Programa - Exercício de 2024

FICHAS DA DESPESA

Page 12

Entidade		Discriminação da Entidade		Vinc	Fte Recurso	Total Orcado
Ficha CLoc	Func/Prog	Catgo	Discriminação			
3	FUNDO MUNICIPAL DE ASSISTENCIA SOCIAL					
406	3.3.90.30.00		MATERIAL DE CONSUMO		1.660.0000-000 000	1.000,00
407	3.3.90.30.00		MATERIAL DE CONSUMO		1.661.0000-000 000	21.000,00
408	3.3.90.32.00		MATERIAL, BEM OU SERVIÇO PARA DISTRIBUIÇÃO GRATI		1.661.0000-000 000	1.000,00
409	3.3.90.36.00		OUTROS SERVIÇOS DE TERCEIROS - PESSOA FÍSICA		1.500.0000-000 000	1.000,00
410	3.3.90.36.00		OUTROS SERVIÇOS DE TERCEIROS - PESSOA FÍSICA		1.661.0000-000 000	1.000,00
411	3.3.90.39.00		OUTROS SERVIÇOS DE TERCEIROS - PESSOA JURÍDICA		1.500.0000-000 000	15.000,00
412	3.3.90.39.00		OUTROS SERVIÇOS DE TERCEIROS - PESSOA JURÍDICA		1.660.0000-000 000	10.000,00
413	3.3.90.39.00		OUTROS SERVIÇOS DE TERCEIROS - PESSOA JURÍDICA		1.661.0000-000 000	1.000,00
414	4.4.90.51.00		OBRAS E INSTALAÇÕES		1.500.0000-000 000	1.000,00
415	4.4.90.51.00		OBRAS E INSTALAÇÕES		1.660.0000-000 000	1.000,00
416	4.4.90.52.00		EQUIPAMENTOS E MATERIAL PERMANENTE		1.660.0000-000 000	5.000,00
417	4.4.90.52.00		EQUIPAMENTOS E MATERIAL PERMANENTE		1.661.0000-000 000	1.000,00
08 244 1000 2156 0000	PROTEÇÃO SOCIAL BASICA - CRAS					
418	3.1.90.11.00		VENCIMENTOS E VANTAGENS FIXAS - PESSOAL CIVIL		1.500.0000-000 000	1.000,00
419	3.1.90.11.00		VENCIMENTOS E VANTAGENS FIXAS - PESSOAL CIVIL		1.660.0000-000 000	95.000,00
420	3.1.90.13.02		CONTRIBUIÇÕES PREVIDENCIÁRIAS - INSS		1.660.0000-000 000	1.000,00
421	3.1.91.13.00		CONTRIBUIÇÕES PATRONAIS		1.660.0000-000 000	10.000,00
422	3.3.90.14.00		DIÁRIAS - CIVIL		1.500.0000-000 000	1.000,00
423	3.3.90.30.00		MATERIAL DE CONSUMO		1.500.0000-000 000	5.000,00
424	3.3.90.30.00		MATERIAL DE CONSUMO		1.660.0000-000 000	13.000,00
425	3.3.90.30.00		MATERIAL DE CONSUMO		1.661.0000-000 000	1.000,00
426	3.3.90.32.00		MATERIAL, BEM OU SERVIÇO PARA DISTRIBUIÇÃO GRATI		1.500.0000-000 000	441.000,00
427	3.3.90.32.00		MATERIAL, BEM OU SERVIÇO PARA DISTRIBUIÇÃO GRATI		1.661.0000-000 000	18.000,00
428	3.3.90.36.00		OUTROS SERVIÇOS DE TERCEIROS - PESSOA FÍSICA		1.500.0000-000 000	1.000,00
429	3.3.90.36.00		OUTROS SERVIÇOS DE TERCEIROS - PESSOA FÍSICA		1.660.0000-000 000	1.000,00
430	3.3.90.39.00		OUTROS SERVIÇOS DE TERCEIROS - PESSOA JURÍDICA		1.500.0000-000 000	20.000,00
431	3.3.90.39.00		OUTROS SERVIÇOS DE TERCEIROS - PESSOA JURÍDICA		1.660.0000-000 000	20.000,00
432	3.3.90.39.00		OUTROS SERVIÇOS DE TERCEIROS - PESSOA JURÍDICA		1.661.0000-000 000	1.000,00
433	3.3.90.40.00		SERVIÇOS DE TECNOLOGIA DA INFORMAÇÃO E COMUNIC		1.500.0000-000 000	1.000,00
434	3.3.90.48.00		OUTROS AUXÍLIOS FINANCEIROS A PESSOAS FÍSICAS		1.500.0000-000 000	40.000,00
435	3.3.90.48.00		OUTROS AUXÍLIOS FINANCEIROS A PESSOAS FÍSICAS		1.661.0000-000 000	25.000,00
436	4.4.90.51.00		OBRAS E INSTALAÇÕES		1.500.0000-000 000	1.000,00
437	4.4.90.51.00		OBRAS E INSTALAÇÕES		1.660.0000-000 000	1.000,00
438	4.4.90.52.00		EQUIPAMENTOS E MATERIAL PERMANENTE		1.500.0000-000 000	2.000,00
439	4.4.90.52.00		EQUIPAMENTOS E MATERIAL PERMANENTE		1.660.0000-000 000	1.000,00
08 244 1000 2157 0000	REPASSE FINANCEIRO SELETA, CONFORME LEI 13019/2014					
440	3.3.50.43.00		SUBVENÇÕES SOCIAIS		1.500.0000-000 000	1.000,00
08 244 1000 2158 0000	MANUTENÇÃO DAS ATIVIDADES DO CONSELHO MUNICIPAL DE ASSISTENCIA SOCIAL					
441	3.3.90.14.00		DIÁRIAS - CIVIL		1.500.0000-000 000	1.000,00
442	3.3.90.14.00		DIÁRIAS - CIVIL		1.660.0000-000 000	3.000,00
443	3.3.90.30.00		MATERIAL DE CONSUMO		1.500.0000-000 000	1.000,00
444	3.3.90.30.00		MATERIAL DE CONSUMO		1.660.0000-000 000	5.000,00
445	3.3.90.39.00		OUTROS SERVIÇOS DE TERCEIROS - PESSOA JURÍDICA		1.500.0000-000 000	1.000,00
446	3.3.90.39.00		OUTROS SERVIÇOS DE TERCEIROS - PESSOA JURÍDICA		1.660.0000-000 000	1.000,00
447	4.4.90.52.00		EQUIPAMENTOS E MATERIAL PERMANENTE		1.500.0000-000 000	1.000,00
448	4.4.90.52.00		EQUIPAMENTOS E MATERIAL PERMANENTE		1.660.0000-000 000	1.500,00
4	FUNDO MUNICIPAL DE INVESTIMENTO SOCIAL					
02	PODER EXECUTIVO					
02 08	SECRETARIA MUNICIPAL DE ASSISTÊNCIA SOCIAL					
02 08 03	FUNDO MUNICIPAL DE INVESTIMENTO SOCIAL					
08	Assistência Social					
08 244	Assistência Comunitária					
08 244 0600	PROTEÇÃO E INCLUSÃO SOCIAL					
08 244 0600 2128 0000	MANUTENÇÃO DAS AÇÕES E SERVIÇOS DO FIS					
344	3.3.90.30.00		MATERIAL DE CONSUMO		1.899.7407-000 000	1.000,00
345	3.3.90.32.00		MATERIAL, BEM OU SERVIÇO PARA DISTRIBUIÇÃO GRATI		1.899.7407-000 000	117.000,00
346	3.3.90.36.00		OUTROS SERVIÇOS DE TERCEIROS - PESSOA FÍSICA		1.899.7407-000 000	1.000,00
347	3.3.90.39.00		OUTROS SERVIÇOS DE TERCEIROS - PESSOA JURÍDICA		1.899.7407-000 000	1.000,00

**PREFEITURA MUNICIPAL DE CORONEL SAPUCAIA**

Rua Abílio Espindola Sobrinho, 570, 234 - CNPJ: 01988914/0001-75

Orçamento Programa - Exercício de 2024

FICHAS DA DESPESA

Page 13

Entidade		Discriminação da Entidade			Vinc	Fte Recurso	Total Orcado
Ficha CLoc	Func/Prog	Catgo	Discriminação				
5	FUNDO MUNICIPAL DA CRIANÇA E DO ADOLESCENTE						
02	PODER EXECUTIVO						
02 08	SECRETARIA MUNICIPAL DE ASSISTÊNCIA SOCIAL						
02 08 02	FUNDO MUNICIPAL DA CRIANÇA E DO ADOLESCENTE						
08	Assistência Social						
08 243	Assistência à Criança e ao Adolescente						
08 243 0600	PROTEÇÃO E INCLUSÃO SOCIAL						
08 243 0600 2127 0000	OPERACION.E PROTEÇ. AOS DIREITOS DA CRIANÇA E DO ADOLESCENTE						
338	3.3.90.14.00		DIÁRIAS - CIVIL		1.500.0000-000 000	1.000,00	
339	3.3.90.30.00		MATERIAL DE CONSUMO		1.500.0000-000 000	1.000,00	
340	3.3.90.32.00		MATERIAL, BEM OU SERVIÇO PARA DISTRIBUIÇÃO GRATI		1.500.0000-000 000	1.000,00	
341	3.3.90.36.00		OUTROS SERVIÇOS DE TERCEIROS - PESSOA FÍSICA		1.500.0000-000 000	1.000,00	
342	3.3.90.39.00		OUTROS SERVIÇOS DE TERCEIROS - PESSOA JURÍDICA		1.500.0000-000 000	15.000,00	
343	3.3.90.48.00		OUTROS AUXÍLIOS FINANCEIROS A PESSOAS FÍSICAS		1.500.0000-000 000	1.000,00	
6	F HABITACAO DE INTERESSE SOCIAL CORONEL SAPUCAIA						
02	PODER EXECUTIVO						
02 09	SECRETARIA MUNICIPAL DE INFRAESTRUTURA						
02 09 02	FUNDO DE HABITAÇÃO E INTERESSE SOCIAL						
16	Habitação						
16 482	Habitação Urbana						
16 482 0700	FOMENTO AO DESENVOLVIMENTO URBANO E SUSTENTÁVEL						
16 482 0700 1009 0000	POLÍTICAS DE HABITAÇÃO						
496	3.3.90.30.00		MATERIAL DE CONSUMO		1.500.0000-000 000	1.000,00	
497	3.3.90.39.00		OUTROS SERVIÇOS DE TERCEIROS - PESSOA JURÍDICA		1.500.0000-000 000	1.000,00	
498	4.4.90.51.00		OBRAS E INSTALAÇÕES		1.500.0000-000 000	1.000,00	
499	4.4.90.51.00		OBRAS E INSTALAÇÕES		1.700.0000-000 000	4.000,00	
500	4.4.90.61.00		AQUISIÇÃO DE IMÓVEIS		1.500.0000-000 000	22.000,00	
7	FUNDO MUNICIPAL DE ARTE E CULTURA						
02	PODER EXECUTIVO						
02 06	SECRETARIA MUNICIPAL DE EDUCAÇÃO E CULTURA						
02 06 03	FUNDO MUNICIPAL DE ARTE E CULTURA						
13	Cultura						
13 392	Difusão Cultural						
13 392 0800	PROMOÇÃO A QUALIDADE DE VIDA.						
13 392 0800 2122 0000	MANUTENÇÃO DAS ATIV.ARTISTICA,ESPORT,E CULTURAIS DO MUNICIPIO						
215	3.3.90.30.00		MATERIAL DE CONSUMO		1.500.0000-000 000	1.000,00	
216	3.3.90.31.00		PREMIAÇÕES CULTURAIS, ARTÍSTICAS, CIENTÍFICAS, DE:		1.500.0000-000 000	2.000,00	
217	3.3.90.33.00		PASSAGENS E DESPESAS COM LOCOMOÇÃO		1.500.0000-000 000	1.000,00	
218	3.3.90.36.00		OUTROS SERVIÇOS DE TERCEIROS - PESSOA FÍSICA		1.500.0000-000 000	1.000,00	
219	3.3.90.39.00		OUTROS SERVIÇOS DE TERCEIROS - PESSOA JURÍDICA		1.500.0000-000 000	193.000,00	
220	3.3.90.48.00		OUTROS AUXÍLIOS FINANCEIROS A PESSOAS FÍSICAS		1.500.0000-000 000	1.000,00	
221	4.4.90.52.00		EQUIPAMENTOS E MATERIAL PERMANENTE		1.500.0000-000 000	1.000,00	

**PREFEITURA MUNICIPAL DE CORONEL SAPUCAIA**

Rua Abílio Espindola Sobrinho, 570, 234 - CNPJ: 01988914/0001-75

Orçamento Programa - Exercício de 2024

FICHAS DA DESPESA

Page 14

Entidade	Discriminação da Entidade			Vinc	Fte Recurso	Total Orcado
Ficha CLoc	Func/Prog	Catgo	Discriminação			
8	FUNDEB - CORONEL SAPUCAIA					
02	PODER EXECUTIVO					
02 06	SECRETARIA MUNICIPAL DE EDUCAÇÃO E CULTURA					
02 06 02	FUNDO DE MANUT. DESENV. DA ED. BÁSICA E DE VAL.					
12	Educação					
12 361	Ensino Fundamental					
12 361 0300	EDUCAR PARA TRANSFORMAR					
12 361 0300 1001 0000	CONSTRUÇÃO/REFORMA E AMPLIAÇÃO DE UND ESCOLARES					
160	4.4.90.51.00		OBRAS E INSTALAÇÕES		1.540.0000-000 000	1.350.000,00
12 361 0300 2116 0000	MANUTENÇÃO DAS ATIVIDADES DO ENSINO FUNDAMENTAL 30%					
161	3.1.90.04.00		CONTRATAÇÃO POR TEMPO DETERMINADO		1.540.0000-000 000	20.000,00
162	3.1.90.11.00		VENCIMENTOS E VANTAGENS FIXAS - PESSOAL CIVIL		1.540.0000-000 000	350.000,00
163	3.1.90.13.02		CONTRIBUIÇÕES PREVIDENCIÁRIAS - INSS		1.540.0000-000 000	12.000,00
164	3.1.90.94.00		INDENIZAÇÕES E RESTITUIÇÕES TRABALHISTAS		1.540.0000-000 000	5.000,00
165	3.1.91.13.00		CONTRIBUIÇÕES PATRONAIS		1.540.0000-000 000	85.000,00
166	3.3.90.08.00		OUTROS BENEFÍCIOS ASSISTENCIAIS DO SERVIDOR E DC		1.540.0000-000 000	5.000,00
167	3.3.90.14.00		DIÁRIAS - CIVIL		1.540.0000-000 000	50.000,00
168	3.3.90.30.00		MATERIAL DE CONSUMO		1.540.0000-000 000	1.750.000,00
169	3.3.90.32.00		MATERIAL, BEM OU SERVIÇO PARA DISTRIBUIÇÃO GRATI		1.540.0000-000 000	1.000,00
170	3.3.90.36.00		OUTROS SERVIÇOS DE TERCEIROS - PESSOA FÍSICA		1.540.0000-000 000	1.000,00
171	3.3.90.39.00		OUTROS SERVIÇOS DE TERCEIROS - PESSOA JURÍDICA		1.540.0000-000 000	1.200.000,00
172	3.3.90.39.00		OUTROS SERVIÇOS DE TERCEIROS - PESSOA JURÍDICA		1.543.0000-000 000	400.000,00
173	4.4.90.52.00		EQUIPAMENTOS E MATERIAL PERMANENTE		1.540.0000-000 000	10.000,00
12 361 0300 2117 0000	REMUNERAÇÃO DO FUNDEB 70% - FUNDAMENTAL					
174	3.1.90.11.00		VENCIMENTOS E VANTAGENS FIXAS - PESSOAL CIVIL		1.540.1070-000 000	12.000.000,00
175	3.1.90.13.02		CONTRIBUIÇÕES PREVIDENCIÁRIAS - INSS		1.540.1070-000 000	1.250.000,00
176	3.1.90.94.00		INDENIZAÇÕES E RESTITUIÇÕES TRABALHISTAS		1.540.1070-000 000	1.000.000,00
177	3.1.91.13.00		CONTRIBUIÇÕES PATRONAIS		1.540.1070-000 000	1.500.000,00
12 365	Educação Infantil					
12 365 0300	EDUCAR PARA TRANSFORMAR					
12 365 0300 1002 0000	CONSTRUÇÃO/REFORMA E AMPLIAÇÃO DE CENTROS EDUCACIONAIS					
178	4.4.90.51.00		OBRAS E INSTALAÇÕES		1.540.0000-000 000	330.000,00
12 365 0300 2118 0000	MANUTENÇÃO DAS ATIVIDADES DO ENSINO INFANTIL PRÉ ESCOLA 30%					
179	3.1.90.04.00		CONTRATAÇÃO POR TEMPO DETERMINADO		1.540.0000-000 000	1.000,00
180	3.1.90.11.00		VENCIMENTOS E VANTAGENS FIXAS - PESSOAL CIVIL		1.540.0000-000 000	1.000,00
181	3.1.90.13.02		CONTRIBUIÇÕES PREVIDENCIÁRIAS - INSS		1.540.0000-000 000	1.000,00
182	3.1.90.94.00		INDENIZAÇÕES E RESTITUIÇÕES TRABALHISTAS		1.540.0000-000 000	1.000,00
183	3.1.91.13.00		CONTRIBUIÇÕES PATRONAIS		1.540.0000-000 000	1.000,00
184	3.3.90.08.00		OUTROS BENEFÍCIOS ASSISTENCIAIS DO SERVIDOR E DC		1.540.0000-000 000	1.000,00
12 365 0300 2119 0000	REMUNERAÇÃO DO FUNDEB 70% - INFANTIL PRÉ ESCOLA					
185	3.1.90.11.00		VENCIMENTOS E VANTAGENS FIXAS - PESSOAL CIVIL		1.540.1070-000 000	1.500.000,00
186	3.1.90.11.00		VENCIMENTOS E VANTAGENS FIXAS - PESSOAL CIVIL		1.542.1070-000 000	20.000,00
187	3.1.90.13.02		CONTRIBUIÇÕES PREVIDENCIÁRIAS - INSS		1.540.1070-000 000	90.000,00
188	3.1.90.94.00		INDENIZAÇÕES E RESTITUIÇÕES TRABALHISTAS		1.540.1070-000 000	10.000,00
189	3.1.91.13.00		CONTRIBUIÇÕES PATRONAIS		1.540.1070-000 000	200.000,00
12 365 0300 2159 0000	REMUNERAÇÃO FUNDEB 70% INFANTIL CRECHE					
190	3.1.90.11.00		VENCIMENTOS E VANTAGENS FIXAS - PESSOAL CIVIL		1.540.1070-000 000	2.700.000,00
191	3.1.90.11.00		VENCIMENTOS E VANTAGENS FIXAS - PESSOAL CIVIL		1.542.1070-000 000	50.000,00
192	3.1.90.13.02		CONTRIBUIÇÕES PREVIDENCIÁRIAS - INSS		1.540.1070-000 000	250.000,00
193	3.1.90.94.00		INDENIZAÇÕES E RESTITUIÇÕES TRABALHISTAS		1.540.1070-000 000	300.000,00
194	3.1.91.13.00		CONTRIBUIÇÕES PATRONAIS		1.540.1070-000 000	330.000,00
12 365 0300 2168 0000	MANUTENÇÃO DAS ATIVIDADES DO ENSINO INFANTIL CRECHE 30%					
195	3.1.90.04.00		CONTRATAÇÃO POR TEMPO DETERMINADO		1.540.0000-000 000	1.000,00
196	3.1.90.11.00		VENCIMENTOS E VANTAGENS FIXAS - PESSOAL CIVIL		1.540.0000-000 000	1.000,00
197	3.1.90.13.02		CONTRIBUIÇÕES PREVIDENCIÁRIAS - INSS		1.540.0000-000 000	1.000,00
198	3.1.91.13.00		CONTRIBUIÇÕES PATRONAIS		1.540.0000-000 000	1.000,00
199	3.3.90.08.00		OUTROS BENEFÍCIOS ASSISTENCIAIS DO SERVIDOR E DC		1.540.0000-000 000	1.000,00
200	3.3.90.30.00		MATERIAL DE CONSUMO		1.540.0000-000 000	100.000,00
201	3.3.90.36.00		OUTROS SERVIÇOS DE TERCEIROS - PESSOA FÍSICA		1.540.0000-000 000	1.000,00

**PREFEITURA MUNICIPAL DE CORONEL SAPUCAIA**

Rua Abílio Espindola Sobrinho, 570, 234 - CNPJ: 01988914/0001-75

Orçamento Programa - Exercício de 2024

FICHAS DA DESPESA

Page 15

Entidade	Discriminação da Entidade	Vinc	Fte Recurso	Total Orcado
Ficha CLoc	Func/Prog	Catgo	Discriminação	
8	FUNDEB - CORONEL SAPUCAIA			
202	3.3.90.39.00		OUTROS SERVIÇOS DE TERCEIROS - PESSOA JURÍDICA	1.540.0000-000 000 350.000,00
203	4.4.90.52.00		EQUIPAMENTOS E MATERIAL PERMANENTE	1.540.0000-000 000 13.000,00
204	4.4.90.52.00		EQUIPAMENTOS E MATERIAL PERMANENTE	1.542.0000-000 000 31.000,00
12	366		Educação de Jovens e Adultos	
12	366 0300		EDUCAR PARA TRANSFORMAR	
12	366 0300 2120 0000		MANUTENÇÃO DAS ATIVID.DA EDUCAÇÃO DE JOVENS E ADULTOS 30%	
205	3.1.90.04.00		CONTRATAÇÃO POR TEMPO DETERMINADO	1.540.0000-000 000 1.000,00
206	3.1.90.11.00		VENCIMENTOS E VANTAGENS FIXAS - PESSOAL CIVIL	1.540.0000-000 000 1.000,00
207	3.1.90.13.02		CONTRIBUIÇÕES PREVIDENCIÁRIAS - INSS	1.540.0000-000 000 1.000,00
208	3.1.90.94.00		INDENIZAÇÕES E RESTITUIÇÕES TRABALHISTAS	1.540.0000-000 000 1.000,00
209	3.1.91.13.00		CONTRIBUIÇÕES PATRONAIS	1.540.0000-000 000 1.000,00
210	3.3.90.08.00		OUTROS BENEFÍCIOS ASSISTENCIAIS DO SERVIDOR E DC	1.540.0000-000 000 1.000,00
12	366 0300 2121 0000		REMUNERAÇÃO DO FUNDEB 70% - EJA	
211	3.1.90.11.00		VENCIMENTOS E VANTAGENS FIXAS - PESSOAL CIVIL	1.540.1070-000 000 160.000,00
212	3.1.90.13.02		CONTRIBUIÇÕES PREVIDENCIÁRIAS - INSS	1.540.1070-000 000 20.000,00
213	3.1.90.94.00		INDENIZAÇÕES E RESTITUIÇÕES TRABALHISTAS	1.540.1070-000 000 10.000,00
214	3.1.91.13.00		CONTRIBUIÇÕES PATRONAIS	1.540.1070-000 000 30.000,00
9	INST. DE PREV. SOCIAL DOS SERV. DE CORONEL SAPUCA			
02	PODER EXECUTIVO			
02	13		INSTITUTO DE PREV. SOCIAL DOS SERVIDORES DE CEL. SAP.	
02	13 01		INSTITUTO DE PREV.SOCIAL DOS SERVIDORES DE CEL.SAP	
09			Previdência Social	
09	271		Previdência Básica	
09	271 1200		GESTÃO DO RPPS	
09	271 1200 2161 0000		MANUTENÇÃO DAS ATIVIDADES DO PREVI SAPUCAIA	
532	3.1.90.11.00		VENCIMENTOS E VANTAGENS FIXAS - PESSOAL CIVIL	1.802.0000-000 000 70.000,00
533	3.1.90.91.00		SENTENÇAS JUDICIAIS	1.802.0000-000 000 500,00
534	3.1.90.94.00		INDENIZAÇÕES E RESTITUIÇÕES TRABALHISTAS	1.802.0000-000 000 500,00
535	3.3.90.14.00		DIÁRIAS - CIVIL	1.802.0000-000 000 5.000,00
536	3.3.90.30.00		MATERIAL DE CONSUMO	1.802.0000-000 000 22.000,00
537	3.3.90.35.00		SERVIÇOS DE CONSULTORIA	1.802.0000-000 000 150.000,00
538	3.3.90.36.00		OUTROS SERVIÇOS DE TERCEIROS - PESSOA FÍSICA	1.802.0000-000 000 15.000,00
539	3.3.90.39.00		OUTROS SERVIÇOS DE TERCEIROS - PESSOA JURÍDICA	1.802.0000-000 000 50.000,00
540	3.3.90.40.00		SERVIÇOS DE TECNOLOGIA DA INFORMAÇÃO E COMUNIC	1.802.0000-000 000 10.000,00
541	3.3.90.47.00		OBRIGAÇÕES TRIBUTÁRIAS E CONTRIBUTIVAS	1.802.0000-000 000 5.000,00
542	3.3.90.93.00		INDENIZAÇÕES E RESTITUIÇÕES	1.802.0000-000 000 1.000,00
543	4.4.90.52.00		EQUIPAMENTOS E MATERIAL PERMANENTE	1.802.0000-000 000 10.000,00
09	272		Previdência do Regime Estatutário	
09	272 1200		GESTÃO DO RPPS	
09	272 1200 2162 0000		GESTÃO DOS BENEFÍCIOS COM INATIVOS E PENSIONISTAS	
544	3.1.90.01.00		APOSENTADORIAS, RESERVA REMUNERADA E REFORMA	1.800.1111-000 000 2.850.000,00
545	3.1.90.03.01		PENSÕES CIVIS	1.800.1111-000 000 1.000,00
546	3.3.90.47.00		OBRIGAÇÕES TRIBUTÁRIAS E CONTRIBUTIVAS	1.800.1111-000 000 1.000,00
99			Reserva de Contingência	
99	997		Reserva do RPPS	
99	997 9999		RESERVA DE CONTINGÊNCIA	
99	997 9999 9998 0000		RESERVA DE CONTIGÊNCIA DO RPPS	
547	9.9.99.99.00		RESERVA DE CONTINGÊNCIA OU RESERVA DO RPPS	1.800.1111-000 000 2.688.000,00
548	9.9.99.99.00		RESERVA DE CONTINGÊNCIA OU RESERVA DO RPPS	1.802.0000-000 000 24.000,00

**PREFEITURA MUNICIPAL DE CORONEL SAPUCAIA**

Rua Abílio Espindola Sobrinho, 570, 234 - CNPJ: 01988914/0001-75

Orçamento Programa - Exercício de 2024

FICHAS DA DESPESA

Page 16

Entidade	Discriminação da Entidade			Vinc	Fte Recurso	Total Orcado
Ficha CLoc	Func/Prog	Catgo	Discriminação			
10	CAMARA MUNICIPAL DE CORONEL SAPUCAIA					
01	PODER LEGISLATIVO					
01 01	CÂMARA MUNICIPAL DE CEL. SAPUCAIA					
01 01 01	Câmara Municipal					
01	Legislativa					
01 031	Ação Legislativa					
01 031 0100	GOVERNO LEGISLATIVO MUNICIPAL					
01 031 0100 2101 0000	MANUTENÇÃO E OPERACIONALIZAÇÃO DA CÂMARA MUNICIPAL					
001	3.1.90.11.00	VENCIMENTOS E VANTAGENS FIXAS - PESSOAL CIVIL		1.500.0000-000 000		1.469.000,00
002	3.1.90.13.02	CONTRIBUIÇÕES PREVIDENCIÁRIAS - INSS		1.500.0000-000 000		226.000,00
003	3.1.90.16.00	OUTRAS DESPESAS VARIÁVEIS - PESSOAL CIVIL		1.500.0000-000 000		2.300,00
004	3.1.90.94.00	INDENIZAÇÕES E RESTITUIÇÕES TRABALHISTAS		1.500.0000-000 000		2.260,00
005	3.1.91.13.00	CONTRIBUIÇÕES PATRONAIS		1.500.0000-000 000		45.185,00
006	3.3.50.41.00	CONTRIBUIÇÕES		1.500.0000-000 000		7.900,00
007	3.3.90.08.00	OUTROS BENEFÍCIOS ASSISTENCIAIS DO SERVIDOR E DC		1.500.0000-000 000		6.000,00
008	3.3.90.14.00	DIÁRIAS - CIVIL		1.500.0000-000 000		113.000,00
009	3.3.90.30.00	MATERIAL DE CONSUMO		1.500.0000-000 000		80.000,00
010	3.3.90.31.00	PREMIAÇÕES CULTURAIS, ARTÍSTICAS, CIENTÍFICAS, DE:		1.500.0000-000 000		10.000,00
011	3.3.90.33.00	PASSAGENS E DESPESAS COM LOCOMOÇÃO		1.500.0000-000 000		6.000,00
012	3.3.90.35.00	SERVIÇOS DE CONSULTORIA		1.500.0000-000 000		193.000,00
013	3.3.90.36.00	OUTROS SERVIÇOS DE TERCEIROS - PESSOA FÍSICA		1.500.0000-000 000		96.000,00
014	3.3.90.39.00	OUTROS SERVIÇOS DE TERCEIROS - PESSOA JURÍDICA		1.500.0000-000 000		328.000,00
015	3.3.90.40.00	SERVIÇOS DE TECNOLOGIA DA INFORMAÇÃO E COMUNIC		1.500.0000-000 000		56.500,00
016	3.3.90.47.00	OBRIGAÇÕES TRIBUTÁRIAS E CONTRIBUTIVAS		1.500.0000-000 000		3.500,00
017	3.3.90.93.00	INDENIZAÇÕES E RESTITUIÇÕES		1.500.0000-000 000		5.700,00
018	4.4.90.51.00	OBRAS E INSTALAÇÕES		1.500.0000-000 000		135.600,00
019	4.4.90.52.00	EQUIPAMENTOS E MATERIAL PERMANENTE		1.500.0000-000 000		254.055,00
020	4.4.90.61.00	AQUISIÇÃO DE IMÓVEIS		1.500.0000-000 000		10.000,00
11	FUNDO MUNICIPAL DE MEIO AMBIENTE					
02	PODER EXECUTIVO					
02 11	SECRETARIA MUNICIPAL DE DESENVOL. ECONÔMICO SUSTENTÁVEL					
02 11 02	FUNDO MUNICIPAL DE MEIO AMBIENTE					
18	Gestão Ambiental					
18 541	Preservação e Conservação Ambiental					
18 541 1300	PRESERVAÇÃO AMBIENTAL					
18 541 1300 2135 0000	PRESERVAÇÃO E CONSERVAÇÃO AMBIENTAL					
523	3.3.90.30.00	MATERIAL DE CONSUMO		1.500.0000-000 000		1.000,00
524	3.3.90.32.00	MATERIAL, BEM OU SERVIÇO PARA DISTRIBUIÇÃO GRATI		1.500.0000-000 000		1.000,00
525	3.3.90.39.00	OUTROS SERVIÇOS DE TERCEIROS - PESSOA JURÍDICA		1.500.0000-000 000		145.000,00
526	3.3.90.39.00	OUTROS SERVIÇOS DE TERCEIROS - PESSOA JURÍDICA		1.700.0000-000 000		6.000,00
527	4.4.90.52.00	EQUIPAMENTOS E MATERIAL PERMANENTE		1.500.0000-000 000		5.000,00
18 541 1300 2147 0000	COLETA DE LIXO URBANO E HOSPITALAR					
528	3.3.90.39.00	OUTROS SERVIÇOS DE TERCEIROS - PESSOA JURÍDICA		1.500.0000-000 000		3.000.000,00

**PREFEITURA MUNICIPAL DE CORONEL SAPUCAIA**

Rua Abílio Espindola Sobrinho, 570, 234 - CNPJ: 01988914/0001-75

Orçamento Programa - Exercício de 2024

FICHAS DA DESPESA

Page 17

Entidade	Discriminação da Entidade			Vinc	Fte Recurso	Total Orcado
Ficha CLoc	Func/Prog	Catgo	Discriminação			
12	FUNDO MUNICIPAL DA PESSOA IDOSA					
02	PODER EXECUTIVO					
02 08	SECRETARIA MUNICIPAL DE ASSISTÊNCIA SOCIAL					
02 08 05	FUNDO MUNICIPAL DA PESSOA IDOSA					
08	Assistência Social					
08 241	Assistência ao Idoso					
08 241 1000	IMPLEMENTAÇÃO E FORTALECIMENTO DO SUAS					
08 241 1000 2171 0000	MANUTENÇÃO DO FUNDO DA PESSOA IDOSA					
449	3.3.90.14.00		DIÁRIAS - CIVIL		1.500.0000-000 000	1.000,00
450	3.3.90.30.00		MATERIAL DE CONSUMO		1.500.0000-000 000	1.000,00
451	3.3.90.31.00		PREMIAÇÕES CULTURAIS, ARTÍSTICAS, CIENTÍFICAS, DE:		1.500.0000-000 000	1.000,00
452	3.3.90.32.00		MATERIAL, BEM OU SERVIÇO PARA DISTRIBUIÇÃO GRATI		1.500.0000-000 000	1.000,00
453	3.3.90.33.00		PASSAGENS E DESPESAS COM LOCOMOÇÃO		1.500.0000-000 000	1.000,00
454	3.3.90.36.00		OUTROS SERVIÇOS DE TERCEIROS - PESSOA FÍSICA		1.500.0000-000 000	1.000,00
455	3.3.90.39.00		OUTROS SERVIÇOS DE TERCEIROS - PESSOA JURÍDICA		1.500.0000-000 000	1.000,00
456	3.3.90.40.00		SERVIÇOS DE TECNOLOGIA DA INFORMAÇÃO E COMUNIC		1.500.0000-000 000	1.000,00
457	4.4.90.52.00		EQUIPAMENTOS E MATERIAL PERMANENTE		1.500.0000-000 000	1.000,00
08 241 1000 2172 0000	MANUTENÇÃO DOS PROJETOS SOCIAIS					
458	3.3.90.14.00		DIÁRIAS - CIVIL		1.501.0000-000 000	5.000,00
459	3.3.90.30.00		MATERIAL DE CONSUMO		1.501.0000-000 000	3.000,00
460	3.3.90.31.00		PREMIAÇÕES CULTURAIS, ARTÍSTICAS, CIENTÍFICAS, DE:		1.501.0000-000 000	2.000,00
461	3.3.90.32.00		MATERIAL, BEM OU SERVIÇO PARA DISTRIBUIÇÃO GRATI		1.501.0000-000 000	1.000,00
462	3.3.90.36.00		OUTROS SERVIÇOS DE TERCEIROS - PESSOA FÍSICA		1.501.0000-000 000	1.000,00
463	3.3.90.39.00		OUTROS SERVIÇOS DE TERCEIROS - PESSOA JURÍDICA		1.501.0000-000 000	5.000,00
464	3.3.90.40.00		SERVIÇOS DE TECNOLOGIA DA INFORMAÇÃO E COMUNIC		1.501.0000-000 000	5.000,00
465	4.4.90.52.00		EQUIPAMENTOS E MATERIAL PERMANENTE		1.501.0000-000 000	3.000,00
Total						99.500.000,00
Código de Aplicação						
000	Recursos que não se enquadram nos Detalh					<u>99.500.000,00</u>
000	Recursos que não se enquadram nos Detalh					99.500.000,00
TOTAL						99.500.000,00

RUDI PAETZOLD
 PREFEITO MUNICIPAL
 175.320.001-68

CRISTIANE DA SILVA CHAVES
 CONTADORA
 CRC/MS 010657/O-2

**PREFEITURA MUNICIPAL DE CORONEL SAPUCAIA
ESTADO DE MATO GROSSO DO SUL
GABINETE DO PREFEITO**

19. Cronograma de Transferências Financeiras;

**PREFEITURA MUNICIPAL DE CORONEL SAPUCAIA**

Rua Abílio Espindola Sobrinho, 570, 234 - CNPJ: 01988914/0001-75

Orçamento Programa - Exercício de 2024

TRANSFERÊNCIAS FINANCEIRAS PREVISTAS

ENTIDADE	PREVISÃO DE REPASSE		
	A REPASSAR	A RECEBER	
1 PREFEITURA MUNICIPAL DE CORONEL SAPUCAIA	22.337.000,00		
2 FUNDO MUNICIPAL DE SAUDE CORONEL SAPUCAIA		11.995.000,00	
3 FUNDO MUNICIPAL DE ASSISTENCIA SOCIAL		3.890.000,00	
4 FUNDO MUNICIPAL DE INVESTIMENTO SOCIAL		0,00	
5 FUNDO MUNICIPAL DA CRIANCA E DO ADOLESCENTE		19.000,00	
6 F HABITACAO DE INTERESSE SOCIAL CORONEL SAPUCAIA		23.000,00	
7 FUNDO MUNICIPAL DE ARTE E CULTURA		199.000,00	
8 FUNDEB - CORONEL SAPUCAIA		0,00	
9 INST. DE PREV. SOCIAL DOS SERV. DE CORONEL SAPUCA		0,00	
10 CAMARA MUNICIPAL DE CORONEL SAPUCAIA		3.050.000,00	
11 FUNDO MUNICIPAL DE MEIO AMBIENTE		3.152.000,00	
12 FUNDO MUNICIPAL DA PESSOA IDOSA		9.000,00	
Totais R\$:		22.337.000,00	22.337.000,00

RUDI PAETZOLD
PREFEITO MUNICIPAL
175.320.001-68

CRISTIANE DA SILVA CHAVES
CONTADORA
CRC/MS 010657/O-2

PREFEITURA MUNICIPAL DE CORONEL SAPUCAIA
ESTADO DE MATO GROSSO DO SUL
GABINETE DO PREFEITO

20. Resumo da Receita e Despesa por Fonte de Recurso;



PREFEITURA MUNICIPAL DE CORONEL SAPUCAIA

Rua Abílio Espindola Sobrinho, 570, 234 - CNPJ: 01988914/0001-75

Orçamento Programa - Exercício de 2024

RECEITA/DESPESA POR FONTE DE RECURSO

Quadro 19
Page 1

LeiData

Fonte	FRI.FRG.FRC.	Descrição	PREVISÃO	RECEITA	DESPESA	DIFERENÇA
1	Recursos do Exercício Corrente			99.500.000,00	99.500.000,00	0,00
500	Recursos não vinculados de Impostos			43.227.500,00	43.227.500,00	0,00
0000Sem	código de acompanhamento			26.322.500,00	26.322.500,00	0,00
1001	Identificação das despesas com manutenção e desenvolvimento do ensino			4.905.000,00	4.905.000,00	0,00
1002	Identificação das despesas com ações e serviços públicos de saúde			12.000.000,00	12.000.000,00	0,00
501	Outros Recursos não Vinculados			207.000,00	207.000,00	0,00
0000Sem	código de acompanhamento			207.000,00	207.000,00	0,00
540	Transferências do FUNDEB - Impostos e Transferências de Impostos			27.000.000,00	27.000.000,00	0,00
0000Sem	código de acompanhamento			5.650.000,00	5.650.000,00	0,00
1070	Identificação do percentual aplicado no pagamento da remuneração dos profissionais da educação			21.350.000,00	21.350.000,00	0,00
542	Transferências do FUNDEB - Complementação da União - VAAT			101.000,00	101.000,00	0,00
0000Sem	código de acompanhamento			31.000,00	31.000,00	0,00
1070	Identificação do percentual aplicado no pagamento da remuneração dos profissionais da educação			70.000,00	70.000,00	0,00
543	Transferências do FUNDEB - Complementação da União - VAAR			400.000,00	400.000,00	0,00
0000Sem	código de acompanhamento			400.000,00	400.000,00	0,00
550	Transferência do Salário-Educação			755.000,00	755.000,00	0,00
0000Sem	código de acompanhamento			755.000,00	755.000,00	0,00
552	Transferências de Recursos do FNDE Referentes ao Programa Nacional de Alimentação Escolar (PN			433.000,00	433.000,00	0,00
0000Sem	código de acompanhamento			433.000,00	433.000,00	0,00
553	Transferências de Recursos do FNDE Referentes ao Programa Nacional de Apoio ao Transporte Esc			152.000,00	152.000,00	0,00
0000Sem	código de acompanhamento			152.000,00	152.000,00	0,00
569	Outras Transferências de Recursos do FNDE			339.000,00	339.000,00	0,00
0000Sem	código de acompanhamento			339.000,00	339.000,00	0,00
570	Transferências do Governo Federal referentes a Convênios e Instrumentos Congêneres vinculados à			11.000,00	11.000,00	0,00
0000Sem	código de acompanhamento			11.000,00	11.000,00	0,00
571	Transferências do Estado referentes a Convênios e Instrumentos Congêneres vinculados à Educaçã			753.000,00	753.000,00	0,00
0000Sem	código de acompanhamento			753.000,00	753.000,00	0,00
600	Transferências Fundo a Fundo de Recursos do SUS provenientes do Governo Federal - Bloco de Mai			2.511.000,00	2.511.000,00	0,00
0000Sem	código de acompanhamento			1.761.000,00	1.761.000,00	0,00
3110	Identificação das Transferências da União decorrentes de emendas parlamentares individuais			750.000,00	750.000,00	0,00
601	Transferências Fundo a Fundo de Recursos do SUS provenientes do Governo Federal - Bloco de Esti			900.000,00	900.000,00	0,00
0000Sem	código de acompanhamento			150.000,00	150.000,00	0,00
3110	Identificação das Transferências da União decorrentes de emendas parlamentares individuais			750.000,00	750.000,00	0,00



PREFEITURA MUNICIPAL DE CORONEL SAPUCAIA

Rua Abílio Espindola Sobrinho, 570, 234 - CNPJ: 01988914/0001-75

Orçamento Programa - Exercício de 2024

RECEITA/DESPESA POR FONTE DE RECURSO

Quadro 19
Page 2

LeiData

Fonte	FRI.FRG.FRC.	Descrição	PREVISÃO	RECEITA	DESPESA	DIFERENÇA
	604	Transferências provenientes do Governo Federal destinadas ao vencimento dos agentes comunitários:		887.500,00	887.500,00	0,00
	0000	Sem código de acompanhamento		887.500,00	887.500,00	0,00
	605	Assistência financeira da União destinada à complementação ao pagamento dos pisos salariais para		842.000,00	842.000,00	0,00
	0000	Sem código de acompanhamento		842.000,00	842.000,00	0,00
	621	Transferências Fundo a Fundo de Recursos do SUS provenientes do Governo Estadual		1.339.000,00	1.339.000,00	0,00
	0000	Sem código de acompanhamento		1.339.000,00	1.339.000,00	0,00
	631	Transferências do Governo Federal referentes a Convênios e Instrumentos Congêneres vinculados à		51.000,00	51.000,00	0,00
	0000	Sem código de acompanhamento		51.000,00	51.000,00	0,00
	632	Transferências do Estado referentes a Convênios e Instrumentos Congêneres vinculados à Saúde		4.000.000,00	4.000.000,00	0,00
	0000	Sem código de acompanhamento		4.000.000,00	4.000.000,00	0,00
	659	Outros Recursos Vinculados à Saúde		424.000,00	424.000,00	0,00
	0000	Sem código de acompanhamento		424.000,00	424.000,00	0,00
	660	Transferência de Recursos do Fundo Nacional de Assistência Social - FNAS		578.000,00	578.000,00	0,00
	0000	Sem código de acompanhamento		578.000,00	578.000,00	0,00
	661	Transferência de Recursos dos Fundos Estaduais de Assistência Social		180.000,00	180.000,00	0,00
	0000	Sem código de acompanhamento		180.000,00	180.000,00	0,00
	700	Outras Transferências de Convênios ou Instrumentos Congêneres da União		2.477.000,00	2.477.000,00	0,00
	0000	Sem código de acompanhamento		2.477.000,00	2.477.000,00	0,00
	701	Outras Transferências de Convênios ou Instrumentos Congêneres dos Estados		1.000.000,00	1.000.000,00	0,00
	0000	Sem código de acompanhamento		1.000.000,00	1.000.000,00	0,00
	720	Transferências da União Referentes às participações na exploração de Petróleo e Gás Natural destin:		550.000,00	550.000,00	0,00
	0000	Sem código de acompanhamento		550.000,00	550.000,00	0,00
	750	Recursos da Contribuição de Intervenção no Domínio Econômico - CIDE		7.000,00	7.000,00	0,00
	0000	Sem código de acompanhamento		7.000,00	7.000,00	0,00
	751	Recursos da Contribuição para o Custeio do Serviço de Iluminação Pública - COSIP		1.050.000,00	1.050.000,00	0,00
	0000	Sem código de acompanhamento		1.050.000,00	1.050.000,00	0,00
	755	Recursos de Alienação de Bens/Ativos - Administração Direta		2.000,00	2.000,00	0,00
	0000	Sem código de acompanhamento		2.000,00	2.000,00	0,00
	799	Outras vinculações legais		3.300.000,00	3.300.000,00	0,00
	7400	FUNDERSUL - Fundo de Desenvolvimento do Sistema Rodoviário do Estado de Mato Grosso do		3.300.000,00	3.300.000,00	0,00
	800	Recursos vinculados ao RPPS - Fundo em Capitalização (Plano Previdenciário)		5.540.000,00	5.540.000,00	0,00
	1111	Benefícios previdenciários - Poder Executivo - Fundo em Capitalização (Plano Previdenciário)		5.540.000,00	5.540.000,00	0,00
	802	Recursos vinculados ao RPPS - Taxa de Administração		363.000,00	363.000,00	0,00



PREFEITURA MUNICIPAL DE CORONEL SAPUCAIA

Rua Abílio Espindola Sobrinho, 570, 234 - CNPJ: 01988914/0001-75

Orçamento Programa - Exercício de 2024

RECEITA/DESPESA POR FONTE DE RECURSO

LeiData

Fonte	FRI.FRG.FRC.	Descrição	PREVISÃO	RECEITA	DESPESA	DIFERENÇA
	802	Recursos vinculados ao RPPS - Taxa de Administração		363.000,00	363.000,00	0,00
		0000Sem código de acompanhamento		363.000,00	363.000,00	0,00
	899	Outros Recursos Vinculados		120.000,00	120.000,00	0,00
		7407Transferências do Estado - FIS - Fundo de Investimentos Sociais		120.000,00	120.000,00	0,00
		TOTAL		99.500.000,00	99.500.000,00	0,00

LEGENDA

FRI: Fonte de Recurso Iduso
FRG: Fonte de Recurso Grupo
FRC: Fonte de Recurso Código
DET: Fonte de Recurso Detalhamento
STN: Fonte de Recurso STN
VG: Vínculo Grupo
VC: Vínculo Código

PREFEITURA MUNICIPAL DE CORONEL SAPUCAIA
ESTADO DE MATO GROSSO DO SUL
GABINETE DO PREFEITO

21. Demonstrativo das Receitas e Despesas com Ações e Serviços Público de Saúde;



PREFEITURA MUNICIPAL DE CORONEL SAPUCAIA
Rua Abílio Espindola Sobrinho,570, 234 - CNPJ:01988914/0001-75

Orçamento Programa - Exercício de 2024

ANÁLISE DE APLICAÇÃO NA SAÚDE

Quadro 17
Page 1

RECEITAS RESULTANTE DE IMPOSTOS (Caput do art. 212 da Constituição)	Previsão	Obrig.(15%)
1. RECEITAS DE IMPOSTOS	4.332.000,00	649.800,00
1.1 - Receita Resultante do Imposto sobre a Propriedade Predial e Territorial Urbana - IPTU	461.000,00	69.150,00
1.1.1 - IPTU	200.000,00	30.000,00
1.1.2 - Multas, Juros de Mora, Dívida Ativa e Outros Encargos do IPTU	261.000,00	39.150,00
1.2 - Receitas Resultante do Imposto sobre Transmissão Inter Vivos - ITBI	503.000,00	75.450,00
1.2.1 - ITBI	500.000,00	75.000,00
1.2.2 - Multas, Juros de Mora, Dívida Ativa e Outros Encargos do ITBI	3.000,00	450,00
1.3 - Receitas Resultante do Imposto sobre Serviços de Qualquer Natureza - ISS	1.618.000,00	242.700,00
1.3.1 - ISS	1.600.000,00	240.000,00
1.3.2 - Multas, Juros de Mora, Dívida Ativa e Outros Encargos do ISS	18.000,00	2.700,00
1.4 - Receitas Resultante do Imposto de Renda Retido na Fonte - IRRF	1.750.000,00	262.500,00
2. RECEITAS DE TRANSFERÊNCIAS CONSTITUCIONAIS E LEGAIS	44.615.000,00	6.692.250,00
2.1 - Cota-Parte FPM	28.000.000,00	4.200.000,00
2.2 - Cota-Parte ITR	1.650.000,00	247.500,00
2.3 - Cota-Parte IPVA	900.000,00	135.000,00
2.4 - Cota-Parte ICMS	14.000.000,00	2.100.000,00
2.5 - Cota-Parte IPI-Exportação	65.000,00	9.750,00
2.6 - Compensação Financeiras Provenientes de Impostos e Transf. Constitucionais	0,00	0,00
2.6.1 - Desoneração ICMS (LC 87/96)	0,00	0,00
2.6.2 - Outras	0,00	0,00
3 - TOTAL DAS RECEITAS RESULTANTES DE IMPOSTOS E TRANSFERÊNCIAS CONSTITUCIONAIS E LEGAIS = (1 + 2)	48.947.000,00	7.342.050,00
4. DESPESAS COM AÇÕES E SERVIÇOS PÚBLICOS DE SAÚDE (ASPS) - POR SUBFUNÇÃO E CATEGORIA ECONÔMICA	Fixado	
4.1 - ATENÇÃO BÁSICA	686.000,00	
4.1.1 - Despesas Correntes	685.000,00	
4.1.2 - Despesas de Capital	1.000,00	
4.2 - ASSISTÊNCIA HOSPITALAR E AMBULATORIAL	7.488.500,00	
4.2.1 - Despesas Correntes	7.462.500,00	
4.2.2 - Despesas de Capital	26.000,00	
4.3 - SUPORTE PROFILÁTICO E TERAPÊUTICO	110.000,00	
4.3.1 - Despesas Correntes	110.000,00	
4.3.2 - Despesas de Capital	0,00	
4.4 - VIGILÂNCIA SANITÁRIA	0,00	
4.4.1 - Despesas Correntes	0,00	
4.4.2 - Despesas de Capital	0,00	
4.5 - VIGILÂNCIA EPIDEMIOLÓGICA	559.500,00	
4.5.1 - Despesas Correntes	559.500,00	
4.5.2 - Despesas de Capital	0,00	
4.6 - ALIMENTAÇÃO E NUTRIÇÃO	0,00	
4.6.1 - Despesas Correntes	0,00	
4.6.2 - Despesas de Capital	0,00	



PREFEITURA MUNICIPAL DE CORONEL SAPUCAIA

Rua Abílio Espindola Sobrinho,570, 234 - CNPJ:01988914/0001-75

Orçamento Programa - Exercício de 2024

ANÁLISE DE APLICAÇÃO NA SAÚDE

Quadro 17

Page 2

4.7 - OUTRAS SUBFUNÇÕES (X)	3.156.000,00
4.7.1 - Despesas Correntes	3.134.000,00
4.7.2 - Despesas de Capital	22.000,00
5 - TOTAL (4.1 + 4.2 + 4.3 + 4.4 + 4.5 + 4.6 + 4.7)	12.000.000,00
6 - APURAÇÃO DO CUMPRIMENTO DO LIMITE MÍNIMO PARA APLICAÇÃO EM ASPS	
6.1 - Diferença entre o Valor Aplicado e a Despesa Mínima a ser Aplicada (5 - 3)	4.657.950,00
6.2 - PERCENTUAL DA RECEITA DE IMPOSTOS E TRANSFERÊNCIAS CONSTITUCIONAIS E LEGAIS APLICADO EM ASPS(5 /3) * 100 (Mínimo de 1%	24,52
7 - RECEITAS ADICIONAIS PARA O FINANCIAMENTO DA SAÚDE NÃO COMPUTADAS NO CÁLCULO DO MÍNIMO	
7.1 - RECEITAS DE TRANSFERÊNCIAS PARA A SAÚDE	9.688.500,00
7.1.1 - Proveniente da União - Fundo a Fundo	4.349.500,00
7.1.2 - Proveniente dos Estados	5.339.000,00
7.1.3 - Proveniente de outros Municípios	0,00
7.2 - RECEITA DE OPERAÇÕES DE CRÉDITO INTERNAS E EXTERNAS VINCULADAS A SAÚDE	0,00
7.3 - OUTRAS RECEITAS	0,00
8 - TOTAL DE RECEITAS ADICIONAIS PARA FINANCIAMENTO DA SAÚDE (7.1 + 7.2 + 7.3)	9.688.500,00
9 - DESPESAS COM SAÚDE POR SUBFUNÇÕES E CATEGORIA ECONÔMICA NÃO COMPUTADAS NO CÁLCULO DO MÍNIMO	
9.1 - ATENÇÃO BÁSICA	4.638.000,00
9.1.1 - Despesas Correntes	3.738.000,00
9.1.2 - Despesas de Capital	900.000,00
9.2 - ASSISTÊNCIA HOSPITALAR E AMBULATORIAL	5.021.000,00
9.2.1 - Despesas Correntes	960.000,00
9.2.2 - Despesas de Capital	4.061.000,00
9.3 - SUPORTE PROFILÁTICO E TERAPÊUTICO	127.500,00
9.3.1 - Despesas Correntes	127.500,00
9.3.2 - Despesas de Capital	0,00
9.4 - VIGILÂNCIA SANITÁRIA	93.500,00
9.4.1 - Despesas Correntes	93.500,00
9.4.2 - Despesas de Capital	0,00
9.5 - VIGILÂNCIA EPIDEMIOLÓGICA	232.500,00
9.5.1 - Despesas Correntes	225.500,00
9.5.2 - Despesas de Capital	7.000,00
9.6 - ALIMENTAÇÃO E NUTRIÇÃO	0,00
9.6.1 - Despesas Correntes	0,00
9.6.2 - Despesas de Capital	0,00
9.7 - OUTRAS SUBFUNÇÕES	0,00
9.7.1 - Despesas Correntes	0,00
9.7.2 - Despesas de Capital	0,00
10 - TOTAL DAS DESPESAS NÃO COMPUTADAS NO CÁLCULO DO MÍNIMO (9.1 + 9.2 + 9.3 + 9.4 + 9.5 + 9.6 + 9.7)	10.112.500,00



PREFEITURA MUNICIPAL DE CORONEL SAPUCAIA

Rua Abílio Espindola Sobrinho,570, 234 - CNPJ:01988914/0001-75

Orçamento Programa - Exercício de 2024

Quadro 17

Page 3

ANÁLISE DE APLICAÇÃO NA SAÚDE

19 - DESPESAS TOTAIS COM SAÚDE (Computadas e não computadas no cálculo do limite mínimo)

20 - ATENÇÃO BÁSICA (4.1 + 9.1)	5.324.000,00
21 - ASSISTÊNCIA HOSPITALAR E AMBULATORIAL (4.2 + 9.2)	12.509.500,00
22 - SUPORTE PROFILÁTICO E TERAPÊUTICO (4.3 + 9.3)	237.500,00
23 - VIGILÂNCIA SANITÁRIA (4.4 + 9.4)	93.500,00
24 - VIGILÂNCIA EPIDEMIOLÓGICA (4.5 + 9.5)	792.000,00
25 - ALIMENTAÇÃO E NUTRIÇÃO (4.6 + 9.6)	0,00
26 - OUTRAS SUBFUNÇÕES (4.7 + 9.7)	3.156.000,00
27 - TOTAL DAS DESPESAS COM SAÚDE (20 + 21 + 22 + 23 + 24 + 25 + 26)	22.112.500,00

**PREFEITURA MUNICIPAL DE CORONEL SAPUCAIA
ESTADO DE MATO GROSSO DO SUL
GABINETE DO PREFEITO**

22. Demonstrativo das Receitas e Despesas com Manutenção do Ensino;



PREFEITURA MUNICIPAL DE CORONEL SAPUCAIA

Rua Abílio Espindola Sobrinho,570, 234 - CNPJ:01988914/0001-75

Orçamento Programa - Exercício de 2024

Page 1

ANÁLISE DE APLICAÇÃO NO ENSINO

RECEITAS RESULTANTE DE IMPOSTOS (Caput do art. 212 da Constituição)	Valor Previsto	Obrig.(25%)
1. RECEITAS DE IMPOSTOS	4.332.000,00	1.083.000,00
1.1 - Receitas Resultante do Imposto sobre a Propriedade Predial e Territorial Urbana - IPTU	461.000,00	115.250,00
1.2 - Receitas Resultante do Imposto sobre Transmissão Inter Vivos - ITBI	503.000,00	125.750,00
1.3 - Receitas Resultante do Imposto sobre Serviços de Qualquer Natureza - ISS	1.618.000,00	404.500,00
1.4 - Receitas Resultante do Imposto de Renda Retido na Fonte - IRRF	1.750.000,00	437.500,00
2. RECEITAS DE TRANSFERÊNCIAS CONSTITUCIONAIS E LEGAIS	47.115.000,00	11.778.750,00
2.1 - Cota-Parte FPM	30.500.000,00	7.625.000,00
2.1.1 - Parcela referente à CF, art. 159, I alínea b	28.000.000,00	7.000.000,00
2.1.2 - Parcela referente à CF, art. 159, I alínea "d" e "e"	2.500.000,00	625.000,00
2.2 - Cota-Parte ICMS	14.000.000,00	3.500.000,00
2.3 - Cota-Parte IPI-Exportação	65.000,00	16.250,00
2.4 - Cota-Parte ITR	1.650.000,00	412.500,00
2.5 - Cota-Parte IPVA	900.000,00	225.000,00
2.6 - Cota-Parte IOF-Ouro	0,00	0,00
2.7 - Compensações Financeiras Provenientes de Impostos e Transferências Constitucionais	0,00	0,00
3. TOTAL DA RECEITA DE IMPOSTOS (1+2)	51.447.000,00	
RECEITAS DO FUNDEB	8.923.000,00	
4. RECEITAS DESTINADAS AO FUNDEB	8.923.000,00	
4.1 - Cota-Parte FPM Destinada ao FUNDEB - (20% de 2.1.1)	5.600.000,00	
4.2 - Cota-Parte ICMS Destinada ao FUNDEB - (20% de 2.2)	2.800.000,00	
4.3 - Cota-Parte IPI-Exportação Destinada ao FUNDEB - (20% de 2.3)	13.000,00	
4.4 - Cota-Parte ITR Destinada ao FUNDEB - (20% de 2.4)	330.000,00	
4.5 - Cota-Parte IPVA Destinada ao FUNDEB - (20% de 2.5)	180.000,00	
5. RECEITAS RECEBIDAS DO FUNDEB	27.106.000,00	
5.1 - FUNDEB - Impostos e Transferências de Impostos	27.000.000,00	
5.1.1 - Principal	26.900.000,00	
5.1.2 - Rendimentos de Aplicações Financeiras	100.000,00	
5.1.3 - Ressarcimento de recursos do Fundeb	0,00	
5.2 - FUNDEB - Complementação da União - VAAF	0,00	
5.2.1 - Principal	0,00	
5.2.2 - Rendimentos de Aplicações Financeiras	0,00	
5.2.3 - Ressarcimento de recursos do Fundeb	0,00	
5.3 - FUNDEB - Complementação da União - VAAT	101.000,00	
5.3.1 - Principal	100.000,00	
5.3.2 - Rendimentos de Aplicações Financeiras	1.000,00	
5.3.3 - Ressarcimento de recursos do Fundeb	0,00	
5.4 - FUNDEB - Complementação da União - VAAR	5.000,00	
5.4.1 - Principal	0,00	
5.4.2 - Rendimentos de Aplicações Financeiras	5.000,00	
5.4.3 - Ressarcimento de recursos do Fundeb	0,00	
6. RESULTADO LÍQUIDO DAS TRANSFERÊNCIAS DO FUNDEB (5.1.1 - 4)	17.977.000,00	
6.1 - ACRÉSCIMO RESULTANTE DAS TRANSFERÊNCIAS DO FUNDEB	17.977.000,00	



PREFEITURA MUNICIPAL DE CORONEL SAPUCAIA
Rua Abílio Espindola Sobrinho,570, 234 - CNPJ:01988914/0001-75

Orçamento Programa - Exercício de 2024

Page 2

ANÁLISE DE APLICAÇÃO NO ENSINO

6.2 - DECRÉSCIMO RESULTANTE DAS TRANSFERÊNCIAS DO FUNDEB 0,00

DESPESAS DO FUNDEB

7. PROFISSIONAIS DA EDUCAÇÃO BÁSICA

7.1 - Educação Infantil

7.1.1 - Creche

7.1.2 - Pré-Escola

7.2 - Ensino Fundamental

21.420.000,00

5.450.000,00

3.630.000,00

1.820.000,00

15.970.000,00

8. OUTRAS DESPESAS

8.1 - Educação Infantil

8.1.1 - Creche

8.1.2 - Pré-Escola

8.2 - Ensino Fundamental

5.681.000,00

836.000,00

335.000,00

501.000,00

4.845.000,00

9. TOTAL DAS DESPESAS DO FUNDEB (7+8)

DESPESAS CUSTEADAS COM RECURSOS DO FUNDEB RECEBIDOS NO EXERCÍCIO

10. Total das Despesas do FUNDEB com Profissionais da Educação Básica

11. Total das Despesas custeadas com FUNDEB - Impostos e Transferências de Impostos

12. Total das Despesas custeadas com FUNDEB - Complementação da União - VAAF

13. Total das Despesas custeadas com FUNDEB - Complementação da União - VAAT

14. Total das Despesas custeadas com FUNDEB - Complementação da União - VAAR

15. Total das Despesas custeadas com FUNDEB - Complementação da União - VAAT aplicadas na Educação Infantil

16. Total das Despesas custeadas com FUNDEB - Complementação da União - VAAT aplicadas em Despesa de Capital

27.101.000,00

21.420.000,00

27.000.000,00

0,00

101.000,00

400.000,00

101.000,00

31.000,00

INDICADORES - Art. 212-A, inciso XI e § 3º - Constituição Federal

17. Mínimo de 70% do FUNDEB na Remuneração dos Profissionais da Educação Básica

18. Percentual de 50% da Complementação da União ao FUNDEB (VAAT) na Educação Infantil

19. Mínimo de 15% da Complementação da União ao FUNDEB (VAAT) em Despesa de Capital

79,02

100,00

30,69

DESPESAS COM MANUTENÇÃO E DESENVOLVIMENTO DO ENSINO - MDE - CUSTEADAS COM RECEITA DE IMPOSTOS (EXCETO FUNDEB)

20. EDUCAÇÃO INFANTIL

20.1 - Creche

20.2 - Pré-escola

21. ENSINO FUNDAMENTAL

22. TOTAL DAS DESPESAS COM AÇÕES TÍPICAS DE MDE (20 + 21)

1.066.000,00

759.000,00

307.000,00

3.839.000,00

4.905.000,00

APURAÇÃO DAS DESPESAS PARA FINS DE LIMITE MÍNIMO CONSTITUCIONAL

23. TOTAL DAS DESPESAS DE MDE CUSTEADAS COM RECURSOS DE IMPOSTOS (FUNDEB E RECEITAS DE IMPOSTOS)

24. RESULTADOS LÍQUIDOS DAS TRANSFERÊNCIAS DO FUNDEB

25. TOTAL DAS DESPESAS PARA FINS DE LIMITE (23 - 24)

31.905.000,00

17.977.000,00

13.928.000,00

26. PERCENTUAL DE APLICAÇÃO EM MDE SOBRE A RECEITA LÍQUIDA DE IMPOSTOS ((30)/(3)x100) - LIMITE CONSTITUCIONAL 25%

27,07

RECEITAS ADICIONAIS PARA FINANCIAMENTO DO ENSINO (Obrigatório 100%)



PREFEITURA MUNICIPAL DE CORONEL SAPUCAIA

Rua Abílio Espindola Sobrinho,570, 234 - CNPJ:01988914/0001-75

Orçamento Programa - Exercício de 2024

Page 3

ANÁLISE DE APLICAÇÃO NO ENSINO

27. RECEITA DE TRANSFERÊNCIA DO FNDE (INCLUINDO RENDIMENTOS DE APLICAÇÃO FINANCEIRA)	1.679.000,00
27.1 - Salário-Educação	755.000,00
27.2 - PDDE	0,00
27.3 - PNAE	433.000,00
27.4 - PNATE	152.000,00
27.5 - Outras Transferências do FNDE	339.000,00
28. RECEITA DE TRANSFERÊNCIAS DE CONVÊNIOS	760.000,00
29. RECEITA DE ROYALTIES DESTINADOS À EDUCAÇÃO	0,00
30. RECEITA DE OPERAÇÕES DE CRÉDITO VINCULADAS À EDUCAÇÃO	0,00
31. OUTRAS RECEITAS PARA FINANCIAMENTO DO ENSINO	0,00
32. TOTAL DAS OUTRAS RECEITAS ADICIONAIS DO ENSINO (27 + 28 + 29 + 30 + 31)	2.439.000,00
DESPESAS CUSTEADAS COM RECEITAS ADICIONAIS PARA FINANCIAMENTO DO ENSINO	
33. EDUCAÇÃO INFANTIL	397.000,00
33.1 - Creche	347.000,00
33.2 - Pré-Escola	50.000,00
34. ENSINO FUNDAMENTAL	2.401.000,00
35. ENSINO MÉDIO	171.000,00
36. ENSINO SUPERIOR	30.000,00
37. ENSINO PROFISSIONAL NÃO INTEGRADO AO ENSINO REGULAR	513.000,00
38. TOTAL DAS DESPESAS CUSTEADAS COM RECEITAS ADICIONAIS PARA FINANCIAMENTO DO ENSINO (33 + 34 + 35 + 36 + 37)	3.512.000,00

**PREFEITURA MUNICIPAL DE CORONEL SAPUCAIA
ESTADO DE MATO GROSSO DO SUL
GABINETE DO PREFEITO**

23. Demonstrativo de Aplicação do FUNDEB;



PREFEITURA MUNICIPAL DE CORONEL SAPUCAIA

Rua Abílio Espindola Sobrinho,570, 234 - CNPJ:01988914/0001-75

Orçamento Programa - Exercício de 2024

Page 1

ANÁLISE DE APLICAÇÃO NO ENSINO

RECEITAS RESULTANTE DE IMPOSTOS (Caput do art. 212 da Constituição)	Valor Previsto	Obrig.(25%)
1. RECEITAS DE IMPOSTOS	4.332.000,00	1.083.000,00
1.1 - Receitas Resultante do Imposto sobre a Propriedade Predial e Territorial Urbana - IPTU	461.000,00	115.250,00
1.2 - Receitas Resultante do Imposto sobre Transmissão Inter Vivos - ITBI	503.000,00	125.750,00
1.3 - Receitas Resultante do Imposto sobre Serviços de Qualquer Natureza - ISS	1.618.000,00	404.500,00
1.4 - Receitas Resultante do Imposto de Renda Retido na Fonte - IRRF	1.750.000,00	437.500,00
2. RECEITAS DE TRANSFERÊNCIAS CONSTITUCIONAIS E LEGAIS	47.115.000,00	11.778.750,00
2.1 - Cota-Parte FPM	30.500.000,00	7.625.000,00
2.1.1 - Parcela referente à CF, art. 159, I alínea b	28.000.000,00	7.000.000,00
2.1.2 - Parcela referente à CF, art. 159, I alínea "d" e "e"	2.500.000,00	625.000,00
2.2 - Cota-Parte ICMS	14.000.000,00	3.500.000,00
2.3 - Cota-Parte IPI-Exportação	65.000,00	16.250,00
2.4 - Cota-Parte ITR	1.650.000,00	412.500,00
2.5 - Cota-Parte IPVA	900.000,00	225.000,00
2.6 - Cota-Parte IOF-Ouro	0,00	0,00
2.7 - Compensações Financeiras Provenientes de Impostos e Transferências Constitucionais	0,00	0,00
3. TOTAL DA RECEITA DE IMPOSTOS (1+2)	51.447.000,00	
RECEITAS DO FUNDEB	8.923.000,00	
4. RECEITAS DESTINADAS AO FUNDEB	8.923.000,00	
4.1 - Cota-Parte FPM Destinada ao FUNDEB - (20% de 2.1.1)	5.600.000,00	
4.2 - Cota-Parte ICMS Destinada ao FUNDEB - (20% de 2.2)	2.800.000,00	
4.3 - Cota-Parte IPI-Exportação Destinada ao FUNDEB - (20% de 2.3)	13.000,00	
4.4 - Cota-Parte ITR Destinada ao FUNDEB - (20% de 2.4)	330.000,00	
4.5 - Cota-Parte IPVA Destinada ao FUNDEB - (20% de 2.5)	180.000,00	
5. RECEITAS RECEBIDAS DO FUNDEB	27.106.000,00	
5.1 - FUNDEB - Impostos e Transferências de Impostos	27.000.000,00	
5.1.1 - Principal	26.900.000,00	
5.1.2 - Rendimentos de Aplicações Financeiras	100.000,00	
5.1.3 - Ressarcimento de recursos do Fundeb	0,00	
5.2 - FUNDEB - Complementação da União - VAAF	0,00	
5.2.1 - Principal	0,00	
5.2.2 - Rendimentos de Aplicações Financeiras	0,00	
5.2.3 - Ressarcimento de recursos do Fundeb	0,00	
5.3 - FUNDEB - Complementação da União - VAAT	101.000,00	
5.3.1 - Principal	100.000,00	
5.3.2 - Rendimentos de Aplicações Financeiras	1.000,00	
5.3.3 - Ressarcimento de recursos do Fundeb	0,00	
5.4 - FUNDEB - Complementação da União - VAAR	5.000,00	
5.4.1 - Principal	0,00	
5.4.2 - Rendimentos de Aplicações Financeiras	5.000,00	
5.4.3 - Ressarcimento de recursos do Fundeb	0,00	
6. RESULTADO LÍQUIDO DAS TRANSFERÊNCIAS DO FUNDEB (5.1.1 - 4)	17.977.000,00	
6.1 - ACRÉSCIMO RESULTANTE DAS TRANSFERÊNCIAS DO FUNDEB	17.977.000,00	



PREFEITURA MUNICIPAL DE CORONEL SAPUCAIA
Rua Abílio Espindola Sobrinho,570, 234 - CNPJ:01988914/0001-75

Orçamento Programa - Exercício de 2024

Page 2

ANÁLISE DE APLICAÇÃO NO ENSINO

6.2 - DECRÉSCIMO RESULTANTE DAS TRANSFERÊNCIAS DO FUNDEB 0,00

DESPESAS DO FUNDEB

7. PROFISSIONAIS DA EDUCAÇÃO BÁSICA

7.1 - Educação Infantil

7.1.1 - Creche

7.1.2 - Pré-Escola

7.2 - Ensino Fundamental

21.420.000,00

5.450.000,00

3.630.000,00

1.820.000,00

15.970.000,00

8. OUTRAS DESPESAS

8.1 - Educação Infantil

8.1.1 - Creche

8.1.2 - Pré-Escola

8.2 - Ensino Fundamental

5.681.000,00

836.000,00

335.000,00

501.000,00

4.845.000,00

9. TOTAL DAS DESPESAS DO FUNDEB (7+8)

DESPESAS CUSTEADAS COM RECURSOS DO FUNDEB RECEBIDOS NO EXERCÍCIO

10. Total das Despesas do FUNDEB com Profissionais da Educação Básica

11. Total das Despesas custeadas com FUNDEB - Impostos e Transferências de Impostos

12. Total das Despesas custeadas com FUNDEB - Complementação da União - VAAF

13. Total das Despesas custeadas com FUNDEB - Complementação da União - VAAT

14. Total das Despesas custeadas com FUNDEB - Complementação da União - VAAR

15. Total das Despesas custeadas com FUNDEB - Complementação da União - VAAT aplicadas na Educação Infantil

16. Total das Despesas custeadas com FUNDEB - Complementação da União - VAAT aplicadas em Despesa de Capital

27.101.000,00

21.420.000,00

27.000.000,00

0,00

101.000,00

400.000,00

101.000,00

31.000,00

INDICADORES - Art. 212-A, inciso XI e § 3º - Constituição Federal

17. Mínimo de 70% do FUNDEB na Remuneração dos Profissionais da Educação Básica

18. Percentual de 50% da Complementação da União ao FUNDEB (VAAT) na Educação Infantil

19. Mínimo de 15% da Complementação da União ao FUNDEB (VAAT) em Despesa de Capital

79,02

100,00

30,69

DESPESAS COM MANUTENÇÃO E DESENVOLVIMENTO DO ENSINO - MDE - CUSTEADAS COM RECEITA DE IMPOSTOS (EXCETO FUNDEB)

20. EDUCAÇÃO INFANTIL

20.1 - Creche

20.2 - Pré-escola

21. ENSINO FUNDAMENTAL

1.066.000,00

759.000,00

307.000,00

3.839.000,00

22. TOTAL DAS DESPESAS COM AÇÕES TÍPICAS DE MDE (20 + 21)

4.905.000,00

APURAÇÃO DAS DESPESAS PARA FINS DE LIMITE MÍNIMO CONSTITUCIONAL

23. TOTAL DAS DESPESAS DE MDE CUSTEADAS COM RECURSOS DE IMPOSTOS (FUNDEB E RECEITAS DE IMPOSTOS)

24. RESULTADOS LÍQUIDOS DAS TRANSFERÊNCIAS DO FUNDEB

25. TOTAL DAS DESPESAS PARA FINS DE LIMITE (23 - 24)

31.905.000,00

17.977.000,00

13.928.000,00

26. PERCENTUAL DE APLICAÇÃO EM MDE SOBRE A RECEITA LÍQUIDA DE IMPOSTOS ((30)/(3)x100) - LIMITE CONSTITUCIONAL 25%

27,07

RECEITAS ADICIONAIS PARA FINANCIAMENTO DO ENSINO (Obrigatório 100%)



PREFEITURA MUNICIPAL DE CORONEL SAPUCAIA

Rua Abílio Espindola Sobrinho,570, 234 - CNPJ:01988914/0001-75

Orçamento Programa - Exercício de 2024

Page 3

ANÁLISE DE APLICAÇÃO NO ENSINO

27. RECEITA DE TRANSFERÊNCIA DO FNDE (INCLUINDO RENDIMENTOS DE APLICAÇÃO FINANCEIRA)	1.679.000,00
27.1 - Salário-Educação	755.000,00
27.2 - PDDE	0,00
27.3 - PNAE	433.000,00
27.4 - PNATE	152.000,00
27.5 - Outras Transferências do FNDE	339.000,00
28. RECEITA DE TRANSFERÊNCIAS DE CONVÊNIOS	760.000,00
29. RECEITA DE ROYALTIES DESTINADOS À EDUCAÇÃO	0,00
30. RECEITA DE OPERAÇÕES DE CRÉDITO VINCULADAS À EDUCAÇÃO	0,00
31. OUTRAS RECEITAS PARA FINANCIAMENTO DO ENSINO	0,00
32. TOTAL DAS OUTRAS RECEITAS ADICIONAIS DO ENSINO (27 + 28 + 29 + 30 + 31)	2.439.000,00
DESPESAS CUSTEADAS COM RECEITAS ADICIONAIS PARA FINANCIAMENTO DO ENSINO	
33. EDUCAÇÃO INFANTIL	397.000,00
33.1 - Creche	347.000,00
33.2 - Pré-Escola	50.000,00
34. ENSINO FUNDAMENTAL	2.401.000,00
35. ENSINO MÉDIO	171.000,00
36. ENSINO SUPERIOR	30.000,00
37. ENSINO PROFISSIONAL NÃO INTEGRADO AO ENSINO REGULAR	513.000,00
38. TOTAL DAS DESPESAS CUSTEADAS COM RECEITAS ADICIONAIS PARA FINANCIAMENTO DO ENSINO (33 + 34 + 35 + 36 + 37)	3.512.000,00

**PREFEITURA MUNICIPAL DE CORONEL SAPUCAIA
ESTADO DE MATO GROSSO DO SUL
GABINETE DO PREFEITO**

24. Demonstrativo da Despesa com Pessoal;

PREFEITURA MUNICIPAL DE CORONEL SAPUCAIA

Rua Abílio Espindola Sobrinho,570, 234 - CNPJ:01988914/0001-75

Quadro 20

Orçamento Programa - Exercício de 2024

Page 1

RECEITA CORRENTE LIQUIDA - LC 101, ART. 2, Inciso IV

Código	Especificação	Previsão
RECEITA ORÇAMENTÁRIA		
1100.00.0.0.00.00.00	IMPOSTOS, TAXAS E CONTRIBUIÇÕES DE MELHORIA	5.005.830,08
1200.00.0.0.00.00.00	CONTRIBUIÇÕES	3.217.000,00
1300.00.0.0.00.00.00	RECEITA PATRIMONIAL	661.500,00
1700.00.0.0.00.00.00	TRANSFERÊNCIAS CORRENTES	88.193.500,00
1900.00.0.0.00.00.00	OUTRAS RECEITAS CORRENTES	71.000,00
	SUBTOTAL	97.148.830,08
DEDUÇÃO		
1215.01.0.0.00.00.00	CONTRIBUIÇÃO DO SERVIDOR CIVIL	-2.160.000,00
1215.02.0.0.00.00.00	CONTRIBUIÇÃO PATRONAL - SERVIDOR CIVIL	-10.000,00
1321.04.0.0.00.00.00	GANHOS COM APLICAÇÕES FINANCEIRAS DO RPPS	-130.000,00
1710.00.0.0.00.00.00	TRANSFERÊNCIAS RELATIVAS À EMENDA	-740.000,00
1710.00.0.0.00.00.00	TRANSFERÊNCIAS RELATIVAS À AGENTES COMUNITÁRIOS (FONTE STN 604)	-887.500,00
9100.00.0.0.00.00.00	(R) RENUNCIA	-90.330,08
9500.00.0.0.00.00.00	(R) DEDUÇÕES DO FUNDEB	-8.923.000,00
	SUBTOTAL	-12.940.830,08
	TOTAL	84.208.000,00

Percentual de Gastos com Pessoal**Legislativo**

Despesa com Pessoal 1.744.745,00

Deduções

Categoria	Tipo	Valor	Descrição da Dedução
3.1.90.94.00		2.260,00	INDENIZAÇÕES E RESTITUIÇÕES TRABALHISTAS

Total Deduções 2.260,00

Despesa Líquida: 1.742.485,00

Percentual Aplicado: 2,07 %

Executivo

Despesa com Pessoal 43.776.000,00

Deduções

Categoria	Tipo	Valor	Descrição da Dedução
3.1.90.01.00		2.850.000,00	APOSENTADORIAS, RESERVA REMUNERADA E REFORMAS
3.1.90.03.01		1.000,00	PENSÕES CIVIS
3.1.90.11.00		887.500,00	VENCIMENTOS E VANTAGENS FIXAS - PESSOAL CIVIL - ART. 198 § 7 DA CF
3.1.90.91.00		20.500,00	SENTENÇAS JUDICIAIS
3.1.90.92.00		1.000,00	DESPESAS DE EXERCÍCIOS ANTERIORES
3.1.90.94.00		1.519.000,00	INDENIZAÇÕES E RESTITUIÇÕES TRABALHISTAS

Total Deduções 5.279.000,00

Despesa Líquida: 38.497.000,00

PREFEITURA MUNICIPAL DE CORONEL SAPUCAIA

Rua Abílio Espindola Sobrinho,570, 234 - CNPJ:01988914/0001-75

Quadro 20

Orçamento Programa - Exercício de 2024

Page 2

RECEITA CORRENTE LIQUIDA - LC 101, ART. 2, Inciso IV

Código	Especificação	Previsão
--------	---------------	----------

Percentual Aplicado: 45,72 %

RUDI PAETZOLD
PREFEITO MUNICIPAL
175.320.001-68

CRISTIANE DA SILVA CHAVES
CONTADORA
CRC/MS 010657/O-2

**PREFEITURA MUNICIPAL DE CORONEL SAPUCAIA
ESTADO DE MATO GROSSO DO SUL
GABINETE DO PREFEITO**

25. Gráfico da Despesa por Função;

PREFEITURA MUNICIPAL DE CORONEL SAPUCAIA

Rua Abílio Espindola Sobrinho,570, 234

01988914/0001-75

Exercício: 2024

DESPESA ORÇADA POR FUNÇÃO

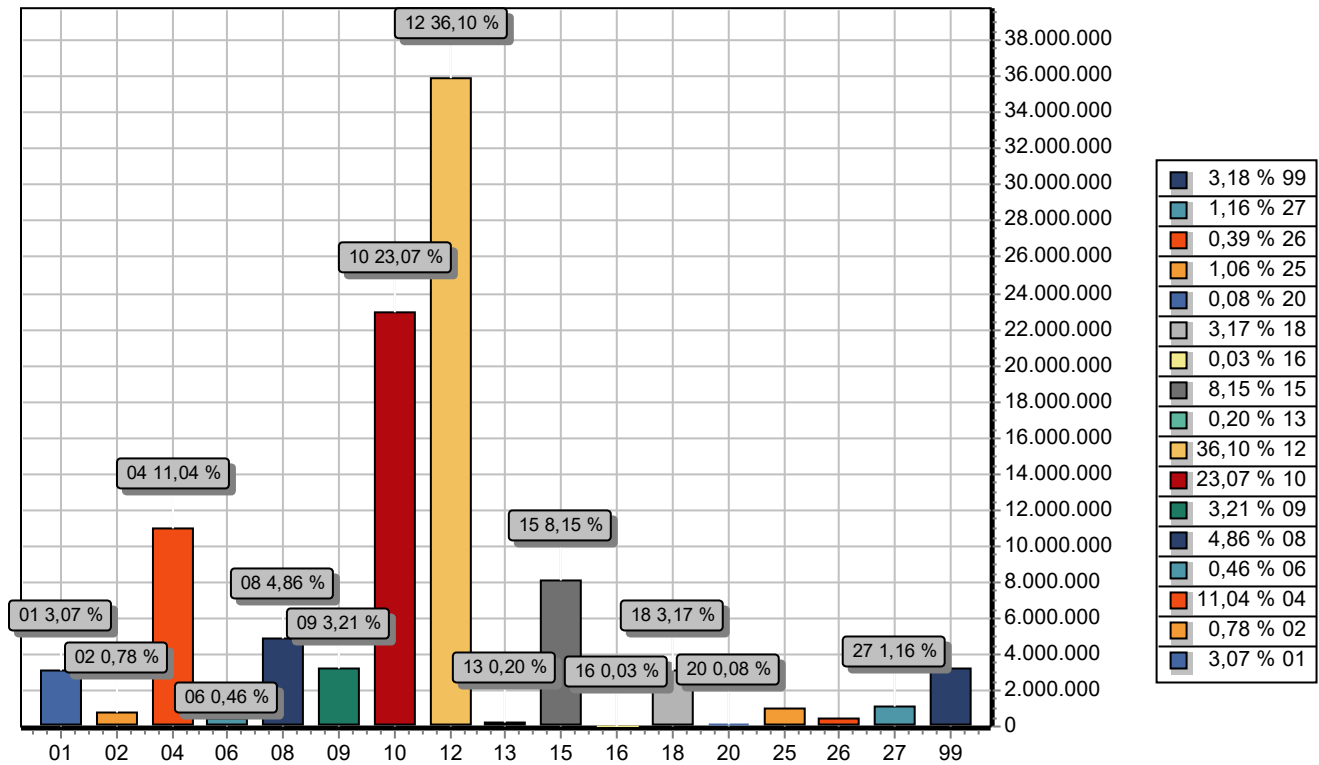

FUNÇÃO	DOTAÇÃO	
01	Legislativa	3.050.000,00
02	Judiciária	780.000,00
04	Administração	10.988.500,00
06	Segurança Pública	455.000,00
08	Assistência Social	4.832.000,00
09	Previdência Social	3.191.000,00
10	Saúde	22.954.500,00
12	Educação	35.918.000,00
13	Cultura	200.000,00
15	Urbanismo	8.110.000,00
16	Habitação	29.000,00
18	Gestão Ambiental	3.158.000,00
20	Agricultura	79.000,00
25	Energia	1.050.000,00
26	Transporte	392.000,00
27	Desporto e Lazer	1.151.000,00
99	Reserva de Contingência	3.162.000,00
TOTAL		99.500.000,00

PREFEITURA MUNICIPAL DE CORONEL SAPUCAIA

Rua Abílio Espindola Sobrinho, 570, 234

01988914/0001-75

Exercício: 2024

DESPEZA ORÇADA POR FUNÇÃO

RUDI PAETZOLD
PREFEITO MUNICIPAL
175.320.001-68

CRISTIANE DA SILVA CHAVES
CONTADORA
CRC/MS 010657/O-2

**PREFEITURA MUNICIPAL DE CORONEL SAPUCAIA
ESTADO DE MATO GROSSO DO SUL
GABINETE DO PREFEITO**

26. Gráfico da Despesa por Grupo de Natureza;

PREFEITURA MUNICIPAL DE CORONEL SAPUCAIA

Rua Abílio Espindola Sobrinho, 570, 234

01988914/0001-75

Exercício: 2024

DESPEZA ORÇADA POR GRUPO

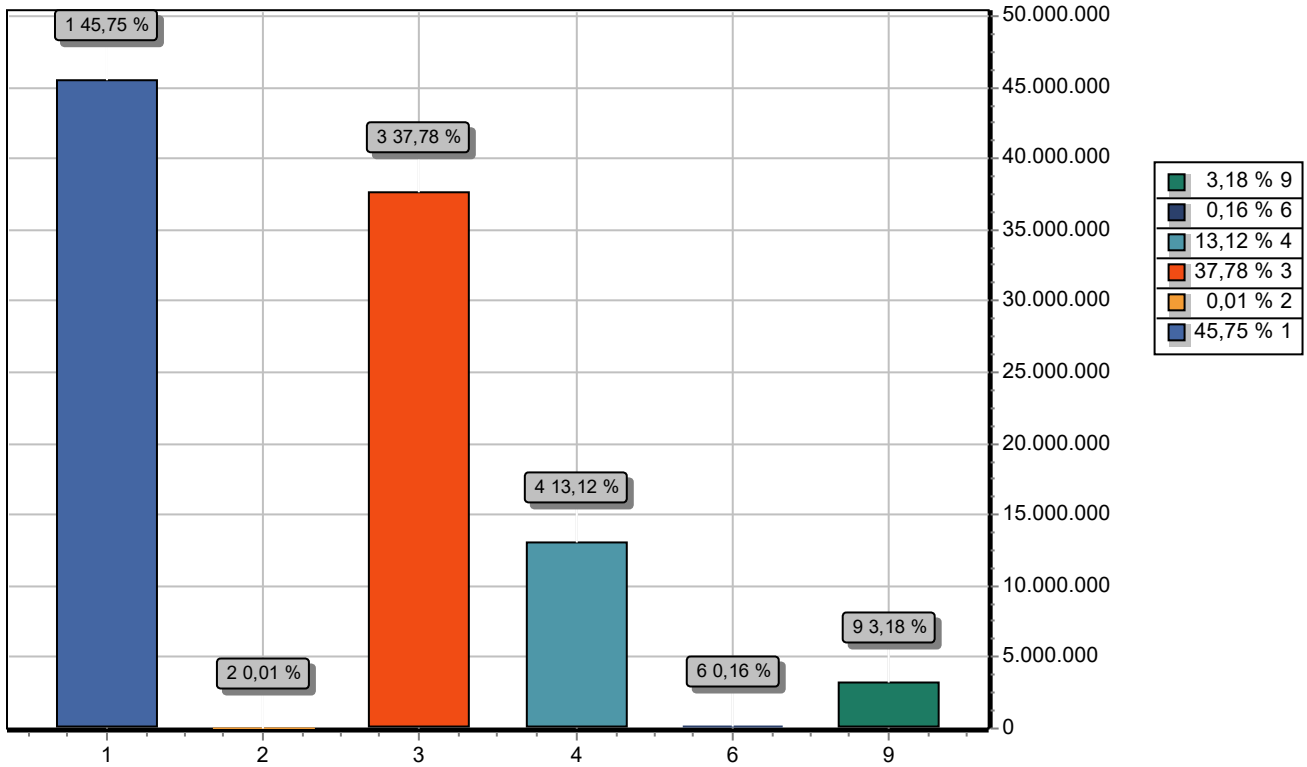

GRUPO	DOTAÇÃO
1 PESSOAL E ENCARGOS SOCIAIS	45.520.745,00
2 JUROS E ENCARGOS DA DÍVIDA	5.000,00
3 OUTRAS DESPESAS CORRENTES	37.593.100,00
4 INVESTIMENTOS	13.055.155,00
6 AMORTIZAÇÃO DA DÍVIDA	164.000,00
9 RESERVA DE CONTINGÊNCIA	3.162.000,00
TOTAL	99.500.000,00

RUDI PAETZOLD
PREFEITO MUNICIPAL
175.320.001-68

CRISTIANE DA SILVA CHAVES
CONTADORA
CRC/MS 010657/O-2

**PREFEITURA MUNICIPAL DE CORONEL SAPUCAIA
ESTADO DE MATO GROSSO DO SUL
GABINETE DO PREFEITO**

27. Gráfico da Receita Prevista;

PREFEITURA MUNICIPAL DE CORONEL SAPUCAIA

Rua Abílio Espindola Sobrinho, 570, 234

01988914/0001-75

Exercício: 2024

RECEITA PREVISTA

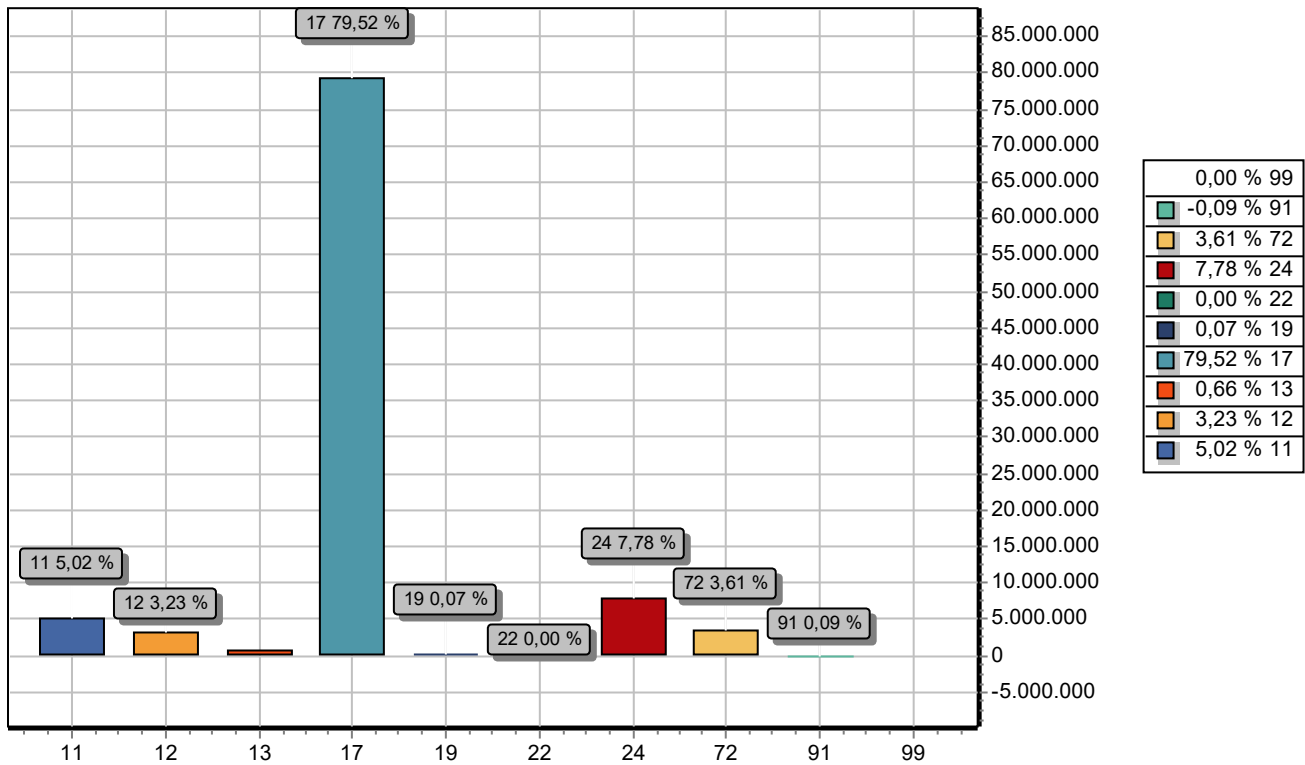

CODIGO	PREVISTO
11	IMPOSTOS, TAXAS E CONTRIBUIÇÕES DE MELHORIA 5.005.830,08
12	CONTRIBUIÇÕES 3.217.000,00
13	RECEITA PATRIMONIAL 661.500,00
17	TRANSFERENCIAS CORRENTES 79.270.500,00
19	OUTRAS RECEITAS CORRENTES 71.000,00
22	ALIENAÇÃO DE BENS 1.500,00
24	TRANSFERÊNCIAS DE CAPITAL 7.760.000,00
72	CONTRIBUIÇÕES - INTRA OFSS 3.603.000,00
91	(R) RENUNCIA -90.330,08
99	RECURSOS ARRECADADOS EM EXERCÍCIOS ANTERIORES
TOTAL	99.500.000,00

RUDI PAETZOLD
PREFEITO MUNICIPAL
175.320.001-68

CRISTIANE DA SILVA CHAVES
CONTADORA
CRC/MS 010657/O-2

**PREFEITURA MUNICIPAL DE CORONEL SAPUCAIA
ESTADO DE MATO GROSSO DO SUL
GABINETE DO PREFEITO**

28. Termo de Autorização de Impressão.

TERMO DE CIÊNCIA E COMPROMISSO

Eu, Cristiane da Silva Chaves, contadora do município de Coronel Sapucaia-MS, juntamente com a equipe técnica da consultoria, declaro por meio deste termo de ciência e compromisso que realizamos uma reunião para tratar de todos os detalhes da proposta orçamentária anual referente ao exercício de 2024.

Durante o encontro, discutimos minuciosamente os aspectos relacionados à elaboração da proposta, considerando as diretrizes e metas estabelecidas pelo município. Analisamos cuidadosamente as demandas e necessidades apresentadas, levando em conta as normas e regulamentações aplicáveis.

Nossa equipe empenhou-se em desenvolver um plano orçamentário consistente, que contemplasse de forma coerente e adequada as despesas previstas para o próximo exercício, levando em consideração as limitações e prioridades do município. Buscamos garantir a eficiência na alocação de recursos e a obtenção dos resultados esperados.

Destacamos que todas as etapas do processo foram conduzidas de acordo com os trâmites legais e as diretrizes estabelecidas pela administração municipal. A proposta foi elaborada com base em análises técnicas aprofundadas e discussões amplas que envolveram todos os membros da equipe.

Comprometemo-nos a fornecer quaisquer esclarecimentos adicionais e informações complementares que possam ser necessários, com o objetivo de assegurar a transparência e a confiabilidade do processo de elaboração da proposta orçamentária.

Estamos plenamente cientes da relevância desse documento para a gestão eficiente dos recursos públicos e **assumimos a responsabilidade pela veracidade e consistência das informações contidas na proposta orçamentária apresentada.**

PREFEITURA MUNICIPAL DE CORONEL SAPUCAIA
ESTADO DE MATO GROSSO DO SUL
GABINETE DO PREFEITO

Por meio deste termo, declaramos estar cientes do seu teor e concordamos com todos os compromissos aqui assumidos.

Coronel Sapucaia, 12 de setembro de 2023.



Donizete Batista dos Santos
MKJ Assessoria Contábil



Cristiane da Silva Chaves
Contadora